



Wes-Kaapse
Regering

Kultuursake en Sport

Jaarlikse Prestasieplan 2025/2026

Departement van Kultuursake en Sport Wes-Kaap

Jaarlikse Prestasieplan

2025/26

Maart 2025

In die geval van vertaalfoute tydens die vertaling van die dokument word die Engelse weergawe van hierdie verslag, as brontaal, as die amptelike teks beskou.

INHOUDSOPGAWE

Verklaring deur Uitvoerende Gesag	4
Verklaring deur Rekenpligtige Beampte	5
Amptelike aftekening	8
Akronieme	9
DEEL A: ONS MANDAAT	11
1. Bywerkings tot die tersaaklike wetgewende en beleidsmandate	11
1.1 Grondwetlike mandate	11
1.2 Wetgewende en beleidsmandate	13
1.3 Beleidsmandate	19
2. Bywerkings tot institusionele beleid en strategieë	52
2.1. Institusionele benaderings	53
2.2. Diensleweringverbeteringsplan	59
2.3. Beplande beleidsinisiatiewe	60
3. Bywerkings tot tersaaklike hofuitsprake	60
DEEL B: ONS STRATEGIESE FOKUS	63
4. Bygewerkte situasie-ontleding	63
4.1. Ontleding van die eksterne omgewing	63
4.2. Interne omgewing	70
DEEL C: METING VAN ONS PRESTASIE	75
5. Program 1 Prestasie-inligting	77
5.1. Uiteensetting van beplande prestasie oor die mediumtermtydperk	81
5.2. Program se hulpbronnorewegings	81
5.3. Bygewerkte hoofrisiko's	83
6. Program 2 Prestasie-inligting	84
6.1. Uiteensetting van beplande prestasie oor die mediumtermtydperk	89
6.2. Program se hulpbronnorewegings	91
6.3. Bygewerkte hoofrisiko's	92
7. Program 3 Prestasie-inligting	94
7.1. Uiteensetting van beplande prestasie oor die mediumtermtydperk	99
7.2. Program se hulpbronnorewegings	103

7.3. Bygewerkte hoofrisiko's	104
8. Program 4 Prestasie-inligting	105
8.1. Uiteensetting van beplande prestasie oor die mediumtermtydperk	110
8.2. Program se hulpbronnorewegings	113
8.3. Bygewerkte hoofrisiko's	113
9. Openbare entiteite	116
10. Infrastruktuurprojekte	116
11. Openbare-private vennootskappe	116
 DEEL D: BESKRYWING VAN TEGNIESE AANWYSERS.....	117
 BYLAE A: WYSIGINGS AAN DIE STRATEGIESE PLAN	215
 BYLANE B: VOORWAARDELIKE TOEWYSING	216
 BYLAE C: GEKONSOLIDEERDE AANWYSERS.....	222
 BYLAE D: DISTRIKONTWIKKELINGSMODEL.....	223

Verklaring deur Uitvoerende Gesag

Dit is vir ons aangenaam om die Jaarlikse Prestasieplan 2025/26 vir die Departement van Kultuursake en Sport aan te bied, wat ons verbintenis herbevestig om inklusiewe ruimtes te bevorder wat groei, eenheid en geleentheid in die Wes-Kaap inspireer.

In ooreenstemming met die Provinsiale Strategiese Plan, is ons visie vir die toekoms helder: 'n inklusiewe samelewing waar alle inwoners kreatief, aktief en verbonde is. Deur te fokus op 'n opgevoede, gesonde en sorgsame samelewing, veiligheid, groei-vir-werkgeleentheid, innovasie, kultuur en bestuurstoegig beoog ons om 'n omvattende benadering te skep om gemeenskappe te bemagtig.

Ons prioriteite is impakvol en noodsaaklik. Ons omskep biblioteke in dinamiese gemeenskapsentrums, waar leer, kreatiwiteit en digitale toegang saamvloei. Ons bevorder sport- en ontspanningsprogramme wat gemeenskappe, veral dié wat jong leerders se lewens verryk, en brei kulturele en erfenisinisiatiewe uit wat ons verbind met ons gedeelde waardes.

Ons bly toegewyd aan die behoud van inheemse tale en om die diverse kulture van ons provinsie te vier. Die verering van die erfenis van die San- en Khoi-gemeenskappe is 'n integrale deel van ons missie en ons sal voortgaan met ons pogings om daardie tale van die mense van die Wes-Kaap te ondersteun wie se status en gebruik histories verminder is.

Jeugontwikkeling bly sentraal tot ons doel. Ons bied geleentheid vir NEET-jeug om betrokke te raak by klubs, werkservaring en lewenslange leer. Terwyl hulle hulself ontwikkel, bied die jeug ook gestruktureerde naskoolprogramme soos MGO en YearBeyond, waar ons veilige ruimtes vir leerders skep om fisies, kreatief, intellektueel en emosioneel te ontwikkel.

Ons erken ook die belangrikheid van geleentheid en toerisme en werk daaraan om die Wes-Kaap as 'n toonaangewende kulturele en sportbestemming in Afrika te behou. Hierdie benadering versterk nie slegs die ekonomie deur werk te skep en beleggings te lok nie, maar die belangrikste is om ons erfenisbates te beskerm en te vier.

Terwyl ons hierdie nuwe boekjaar aanpak, is ons daartoe verbind om betekenisvolle sport-, ontspannings-, kuns- en kultuurgeleentheid regoor die provinsie te lewer, ondanks die beperkings van 'n krimpemde begroting. Saam met ons vennote bou ons 'n meer regverdige, maatskaplik-inklusiewe, aktiewe en verbonde Wes-Kaap.

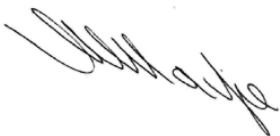

RICARDO MACKENZIE, LPP

UITVOERENDE GESAG VAN KULTUURSAKE EN SPORT

MAART 2025

Verklaring deur Rekenpligtige Beampte

Dit is my voorreg om die 2025/26 Jaarlikse Prestasieplan (JP) van die Departement van Kultuursake en Sport (DKES) aan te bied. Hierdie plan skets ons verbintenis tot die bou van 'n maatskaplik-inklusiewe, kreatiewe, aktiewe en verbonde Wes-Kaap in ooreenstemming met die DKES en Wes-Kaapse Regering Strategiese Planne, 2025-2030, en die Mediumtermyn Ontwikkelingsraamwerk. Gegrand op ons kernwaardes van integriteit, aanspreeklikheid en diensuitnemendheid, gee die JPP die strategieë en prestasieteikens uiteen wat daarop gemik is om sosiale kohesie, kultuurbewaring en ekonomiese veerkragtigheid te bevorder.

Die Departement gaan voort om in 'n uitdagende sosio-ekonomiese omgewing te funksioneer wat gekenmerk word deur voortslepende werkloosheid (oorwegend onder die jeug), hulpbronbeperkings en klimaat kwesbaarhede. Nietemin het ons deur innoverende benaderings soos die Bestuurde Netwerkmodel, ons vennootskappe met munisipaliteite, en ons ekosisteem van vennote in die openbare, private en NRO-sektore versterk ons hulpbronne aangewend om die doeltreffende lewering van noodsaaklike dienste regoor die kultuur-, kuns-, erfenis-, sport- en ontspanningsektore te verseker.

Kernhoogtepunte van ons strategiese fokus sluit in:

1. Aandryf van sosiale insluiting en 'n gesonde, opgevoede en veerkragtige samelewing

- a. Uitbreiding van toegang tot openbare biblioteke en argiewe om gemeenskappe te bemagtig met kennis en geleentheid vir lewenslange leer.
- b. Die bevordering van 'n kultuur van lewenslange leer en lees om onafhanklike denke te bevorder en verbeelding te ontsluit.
- c. Bevordering van aktiewe deelname aan kuns, sport en ontspanning om sosiale kohesie en geestelike en fisiese welstand te bevorder met 'n fokus op die deelname van vroue, kinders, jeug, persone met gestremdhede, landelike gemeenskappe en landbouwerkers.
- d. Bevordering van insluiting en eenheid in diversiteit deur die bevordering van amptelike tale, veral inheemse tale en Suid-Afrikaanse Gebaretaal wat nou 'n amptelike taal van Suid-Afrika is.

2. Versterking van erfenisbewaring

- a. Ondersteuning van Erfenis Wes-Kaap om kultuurerfenishulpbronne te identifiseer, te beskerm en te bevorder, insluitend die bestuur van die pas ingeskrewe UNESCO Wêrelderfenisgebied, The Emergence of Modern Human Behaviour: The Pleistocene Occupation Sites of South Africa.
- b. Vennootskap met munisipaliteite met betrekking tot die bestuur en verklaring van Graad III-erfenisterreine.

3. Prioritisering van Jeugontwikkeling

- a. Die Departement het 'n sterk fokus geplaas op welstand deur veilige ruimtes, mentorskap en vaardigheidsontwikkelingsgeleentheid deur middel van sy diens-, ontspannings-, sport- en kunsprogramme te skep vir die jeug en leerders by naskoolprogramme.

- b. Ons inisiatiewe, soos die Jeugdiens se YearBeyond-program en geteikende intervensies in agtergeblewe gemeenskappe, rus jongmense toe met kritieke lewensvaardighede, verbeter indiensneembaarheid en bou veerkragtigheid.
- c. Deur die jeug in platforms soos inheemse speletjies en kulturele dialoogprogramme te integreer, poog ons om die vertrouestekort tussen jongmense en instansies aan te pak, om betrokkenheid, kreatiwiteit en hoop te bevorder.

4. Bevordering van ekonomiese groei

- a. Bevordering van sporttoerisme en kultuurgeleenthede as katalisators vir sosiale samehorigheid, ekonomiese herstel, werkskepping, en die tentoonstelling van die provinsie se diversiteit en talent.
- b. Verbetering van die ondersteuning vir klein-, medium- en mikro-ondernemings (KMMO's) binne die kuns-, kultuur- en ontspanningsektore.
- c. Die skep van paaie binne die ekonomie vir die jeug.

5. Bevordering van digitale insluiting

- a. Voortsetting van die ontplooiing van e-dienste, soos aanlyn argieftoegang, digitale biblioteekhulpbronne en die Konnektiwiteitsprojek vir Landelike Biblioteke, om die digitale kloof te oorbrug en toegang tot inligting en dienste te verhoog.

6. Verseker bestuurstoedig en aanspreeklikheid

- a. Versterking van finansiële en prestasiebestuur, risikoversagting en nakoming om dienslewering te verbeter.

Wanneer dit kom by die voorkoming van probleme of om stroomop in komplekse stelsels op te tree, is dit noodsaaklik om die regte hefboompunte te vind. Ons het die volgende hefboompunte geïdentifiseer om ons kernstrategiese fokusareas soos hierbo uiteengesit te bevorder:

- 1. Herverbeelding van biblioteke** – Dit is 'n nuwe diensleweringmodel wat beoog om biblioteke in die 21ste eeu te transformeer, van konvensionele biblioteke na geïntegreerde ruimtes wat digitale dienste (e-boeke, ens.), fisiese gemeenskapsentra, maatskaplik-inklusiewe ruimtes, kulturbewaring, innovasie en kreatiwiteit (innovasielaboratoriums en kreatiewe ateljees) insluit. Ons wil hê ons biblioteke moet gemeenskapskunsentra en die middelpunt van kreatiewe uitdrukking word, van die opvoering van poësie en gemeenskapsteater na platforms vir die kweek van nuwe denkleiers en skrywers.
- 2. Erfenis Wes-Kaap** – Bevorder Erfenis Wes-Kaap om kultuurerfenis te bewaar onderwyl dit ontwikkeling en werkskepping moontlik maak. Die integrasie van erfenisbewaring in ontwikkelingsplanne verseker dat groei en modernisering nie ten koste van kultuur- en historiese bates geskied nie.
- 3. Herlewing van skoolsport** – Dra by tot die holistiese ontwikkeling van leerders, van gesondheid en fiksheid, akademiese prestasie, sosiale vaardighede, insluiting, geestesgesondheid, tot talentontwikkeling.
- 4. Sentrums vir sport- en kultuurgeleenthede van Afrika** – Stimuleer ekonomiese groei en werkskepping deur beleggings te bekom om erfenisgeleenthede vir ontspanning, sport, kultuur, film, kuns in die Wes-Kaap te bevorder.
- 5. Kultuur en erfenis** – Word onderhou deur taal- en kultuurbeskerming - Taal en kultuur speel 'n beduidende rol in die beveiliging van ons erfenis. Die beskerming en verhoging van die status

van inheemse tale en ons kultuur, veral dié van die San- en Khoi-mense, wie se gebruik en erkenning histories verminder is, verseker die voortbestaan en bloei van ons kultuurerfenis. In die Wes-Kaap is die bevordering van die gebruik van hierdie inheemse tale en ons kultuur die sleutel tot die behoud van die ryk tapisserie van ons kollektiewe geskiedenis en identiteit onderwyl areas van gemeenskaplike waardes blootgelê en aangewend word om eenheid van doel te bou.

Onderwyl ons hierdie plan implementeer, sal ons daarop fokus om ons uitkomsverklarings te bereik wat op deelname, platforms en paaie gegrond is. Met die 2025/26 JPP verbind ons ons weer tot ons visie van 'n maatskaplik-inklusiewe, kreatiewe, aktiewe en verbonde Wes-Kaap omdat dit die grondslag is vir veiligheid, 'n opgevoede, gesonde en sorgsame sameweeling, sowel as ekonomiese groei.



GUY REDMAN

REKENPLIGTIGE GESAG VAN DEPARTEMENT VAN KULTUURSAKE EN SPORT

MAART 2025

Amptelike aftekening

Hiermee word verklaar dat hierdie Jaarlikse Prestasieplan:

- saamgestel is deur die bestuur van die Departement van Kultuursake en Sport onder leiding van Minister Ricardo Mackenzie;
- ag slaan op alle tersaaklike beleide, wetgewing en ander mandate waarvoor die Departement van Kultuursake en Sport verantwoordelik is; en
- 'n akkurate weerspieëling is van die impak, uitkomste en uitsette wat die Departement van Kultuursake en Sport van voorneme is om in die 2025/26-periode te bereik.

Me. Brenda Rutgers

Bestuurder: Program 1



Handtekening

Dr. Carol van Wyk

Bestuurder: Program 2 en 3



Handtekening

Dr. Lyndon Bouch

Bestuurder: Program 4



Handtekening

Me. Brenda Rutgers

Hoof- Finansiële Beampte



Handtekening

Mnr. Shaun Julie

Direkteur: Strategiese- en Bedryfsteun



Handtekening

Mnr. Guy Redman

Rekenpligtige



Handtekening

Goedgekeur deur:

Mnr. Ricardo Mackenzie

Uitvoerende Gesag



Handtekening

Akronieme

4IR	Vierde Industriële Revolusie
ALMAL	Sentrums vir Kuns, Taal, Museums, Argiewe en Biblioteke
ASGC	Naskoolse Spelwisselaar
NSP	Naskoolprogram
AtoM	Toegang tot Geheue
BKP	Besigheidskontinuiteitsplan
CASMIS	Bestuursinligtingstelsel vir Kultuursake en Sport
KKN	Kulturele en Kreatiewe Nywerhede
Ce-I	Sentrum vir e-Innovasie
HFB	Hoof- Finansiële Beampte
COHC	Wieg van die Mensdom
DOM	Distrikontwikkelingsmodel
DBVO	Departement van Bosbou, Visserye en Omgewing
DORA	Wet op Verdeling van Inkomste (jaarliks)
DSA	Departement van die Staatsdiens en Administrasie
DSKK	Departement van Sport, Kuns en Kultuur (nasionale departement)
DMO	Departement van Maatskaplike Ontwikkeling
DB	Diensbillikheid
EHACS	Opgevoede, gesonde en sorgsame samelewing
UOWP	Uitgebreide Openbare Werkeprogram
OIB	Ondernemingsinhoudsbestuur
ORB	Ondernemingsrisikobestuur
FCPD	Vaste kapitaal- en eiendomsontwikkeling
GBVF	Geslagsgebaseerde geweld en vrouemoord
AARP	Algemeen Aanvaarde Rekeningkundige Praktyk
RWM&E-stelsel	Regeringswye Monitering-en Evalueringstelsel
MH	Menslike Hulpbronne
EWK	Erfenis Wes-Kaap
HVAC	Verwarming, ventilasie, lugversorging en beheer
IKT	Inligting- en Kommunikasietegnologie
IRB	Interregeringsbetrekkinge
M&E	Monitering en Evaluering
LUR	Lid van die [Provinsiale] Uitvoerende Raad (provinsiale minister)
MGO	Massadeelname; Geleentheid en toegang; Ontwikkeling en groei
LPP	Lid van die Provinsiale Parlement
MTSR	Mediumtermyn-bestedingsraamwerk
MTDP	Mediumtermyn-strategieraamwerk

NKK	Nasionale Kunsteraad
NOP	Nasionale Ontwikkelingsplan: Visie 2030
NEET	Nie in diens, onderwys of opleiding
NRO	Nieregeringsorganisasie
NER	Nasionale Erfenisraad
WNEH	Wet op Nasionale Erfenishulpbronne, 1999
NSOP	Nasionale Sport- en Ontspanningsplan
PanSAT	Pan-Suid-Afrikaanse Taalraad
PDIA	Probleemgedrewe iteratiewe aanpassing
PTK	Provinsiale Taalkomitee van PanSAT
WOFB	Wet op Openbare Finansiële Bestuur, 1999
PK	Provinsiale Kennisgewing
POGV	Polisie-oorsig en Gemeenskapsveiligheid
PWD	Persone met gestremdhede
RLCP	Konnektiwiteitsprojek vir Landelike Biblioteke
WBE	Weerstand- en Bevryding Erfenisroete
RSA	Republiek van Suid-Afrika
SAEHA	Suid-Afrikaanse Erfenishulpbronagentskap
SASKOK	Suid-Afrikaanse Sportkonfederasie en Olimpiese Komitee
VKB	Voorsieningskanaalbestuur
SSMDP	Siyadlala-gemeenskapsmassadeelnameprogram
DLVP	Diensleweringverbeteringsplan
SLIMS	SITA Biblioteek en Inligtingbestuurstelsel
SITA	Staatsinligtingstechnologie-agentskap
SRSA	Sport en Ontspanning Suid-Afrika (nou Departement van Sport, Kuns en Kultuur)
SSMDP	Skoolsport-massadeelnameprogram
GBBP	Gebruikerbatedebestuursplan
UNESCO	Verenigde Nasies se Opvoedkundige, Wetenskaplike en Kulturele Organisasie
WK	Wes-Kaap
WKKK	Wes-Kaapse Kultuurkommissie
WKOD	Wes-Kaapse Onderwysdepartement
WKR	Wes-Kaapse Regering
WKPGNK	Wes--Kaapse Provinsiale Geografiese Namekomitee
WKSA	Wes-Kaapse Sportakademie
WKTK	Wes-Kaapse Taalkomitee
WOSA	Hele-samelewing-benadering

DEEL A: ONS MANDAAT

1. Bywerkings tot die tersaaklike wetgewende en beleidsmandate

Die Departement van Kultuursake en Sport (DKES) beskou die wetgewende mandaat waarop sy oorhoofse funksionering gebaseer is, as bindend, veral ten opsigte van doeltreffende, billike en toeganklike dienslewering gegrond op die nasionale regering se Witskrif oor die Transformasie van Dienslewering in die Staatsdiens, die *Batho Pele*-inisiatief. Die DKES funksioneer binne die wetgewende en beleidsmandate wat in die tabelle hier onder uiteengesit word.

1.1. Grondwetlike mandate

Artikel	Beskrywing
Grondwet van die Republiek van Suid-Afrika, 1996	
Artikel 6(3), (4) en (5): Taal	Die Wes-Kaapse Regering (WKR) moet by wyse van wetgewende en ander maatreëls sy gebruik van amptelike tale reguleer en monitor. Alle amptelike tale moet gelyke aansien geniet en moet billik behandel word. Die Wes-Kaapse Taalkomitee (WKTK) en die DKES werk saam met die Pan-Suid-Afrikaanse Taalraad (PanSAT) om die drie amptelike tale van die provinsie te bevorder en toestande te skep vir die ontwikkeling en gebruik van die Khoi-, Nama- en Santale en Suid-Afrikaanse Gebaretaal. Die Wes-Kaapse Taalkomitee (WKTK) in samewerking met die DKES, is daarvoor verantwoordelik om die implementering van die Wes-Kaapse Taalbeleid, soos aanvaar in 2001, te monitor en te evalueer, en moet minstens een keer per jaar aan die Wes-Kaapse Provinsiale Parlement oor hierdie mandaat verslag doen. Die DKES het toesig oor die WKTK en verskaf administratiewe en finansiële ondersteuning aan die komitee.
Artikel 28(1) en (2)	Die DKES fasiliteer geleenthede, hulpbronne en infrastruktuur wat nodig is vir kinders om deel te neem aan fisiese aktiwiteite, sport, biblioteke, museums, ontspanning en speel in veilige en koesterende omgewings. Dit word bereik deur verskeie programme, relevant tot Sport, Ontspanning, Kuns en Kultuur, wat kinders geleenthede bied om fisies aktief te wees binne 'n veilige en koesterende omgewing.
Artikel 30: Taal en kultuur	Die DKES fasiliteer geleenthede vir die mense van die Wes-Kaap om hul taal- en kultuurregte uit te oefen deur die programme en projekte wat dit aanbied te ondersteun.
Artikel 31: Kultuur-, godsdiens- en taalgemeenskappe	Die DKES moet verseker dat sy programme en projekte die kultuur- en taaldiversiteit van die Wes-Kaapse bevolking respekteer.
Artikel 41: Beginsels van regering van samewerking en interregeringsbetrekkinge	Die DKES werk met alle regeringsfere saam. Ingevolge sy spesifieke mandate werk die DKES ten nouste saam met die nasionale Departement van Sport, Kuns en Kultuur (DKES), nasionale en provinsiale openbare entiteite, en munisipaliteite in die Wes-Kaap.
Artikel 156(4): Toewysing van bevoegdhede	Die DKES moet by wyse van 'n ooreenkoms en behoudens enige voorwaardes aan 'n munisipaliteit die administrasie toewys of delegeer van 'n aangeleentheid wat in Deel A van Bylae 4 of Deel A van Bylae 5 vermeld word en wat noodsaaklikerwys op plaaslike regering betrekking het, indien— <ul style="list-style-type: none">• daardie aangeleentheid mees doeltreffend plaaslik geadminestreer kan word; en• die munisipaliteit die vermoë het om dit te administreer.
Bylae 4: Funksionele gebiede van	Kultuuraangeleenthede:

Artikel	Beskrywing
<p>konkurrente nasionale en provinsiale wetgewende bevoegdheid</p>	<ul style="list-style-type: none"> Die DKES werk ten nouste saam met die DKK en verwante staatsorgane rakende konkurrente kuns-, kultuur- en erfenisaangeleenthede. <p>Taalbeleid en die regulering van amptelike tale in soverre die bepalings van artikel 6 van die Grondwet uitdruklik wetgewende bevoegdheid aan die Wes-Kaapse Provinsiale Parlement verleen:</p> <ul style="list-style-type: none"> Die DKES werk ten nouste saam met die DKK en verwante staatsorgane rakende taalbeleidaangeleenthede.
<p>Bylae 5: Funksionele gebiede van eksklusiewe provinsiale wetgewende bevoegdheid</p>	<p>Argiewe, behalwe nasionale argiewe:</p> <ul style="list-style-type: none"> Die DKES het 'n mandaat om provinsiale wetgewing rakende argiewe, behalwe nasionale argiewe, te formuleer en om die implementering daarvan te bestuur. Die Departement is verantwoordelik vir die Wes-Kaapse Argief- en Rekorddiens. <p>Biblioteke, buiten en behalwe nasionale biblioteke:</p> <ul style="list-style-type: none"> Die DKES het 'n mandaat om provinsiale wetgewing rakende biblioteke, behalwe nasionale biblioteke, te formuleer en om die implementering daarvan te bestuur. Die Departement is verantwoordelik vir die lewering van die WesKaapse Biblioteekdiens en om ten nouste saam te werk met owerhede om 'n openbarebiblioteek- en inligtingsdiens te lewer. <p>Museums, buiten nasionale museums:</p> <ul style="list-style-type: none"> Die DKES het 'n mandaat om eksklusiewe provinsiale wetgewing rakende museums, buiten nasionale museums, te formuleer en om die implementering daarvan te bestuur. Die Departement is verantwoordelik vir die lewering van die provinsiale museumdiens, om ten nouste saam te werk met geaffilieerde museums en om hierdie museums te ondersteun. <p>Provinsiale kulturaangeleenthede (met inbegrip van erfenishulpbronbestuur en geografiese name):</p> <ul style="list-style-type: none"> Die DKES voorsien Erfenis Wes-Kaap (EWK) – die provinsiale erfenishulpbronowerheid wat ingevolge die Wet op Nasionale Erfenishulpbronne, 1999 (WNEH) aangestel is – van personeel en ander gedeelde finansiële en administratiewe ondersteuning om sy regsmandaat uit te voer en te administreer. Die LUR (Lid van die [Provinsiale] Uitvoerende Raad) stel die raad van EWK aan en is die aangewese erfenisappèlowerheid vir die Wes-Kaap. Die DKES verskaf professionele en ander ondersteuning aan die Wes-Kaapse Provinsiale Geografiese Namekomitee (WKPGNK) om openbare deelname in verband met die standaardisering van, en veranderinge aan, geografiese name te fasiliteer. Wanneer konsultasie afgehandel is, doen die provinsiale komitee aanbevelings by die Raad vir Suid- Afrikaanse Geografiese Name. <p>Sport:</p> <p>Die DKES het 'n mandaat om te help met die skep van 'n instaatstellingsomgewing vir provinsiale sport- en ontspanningsaktiwiteite.</p>
<p>Artikel 195: Basiese waardes en beginsels wat openbare administrasie beheer</p>	<p>DKES-amptenare moet die bepalings van artikel 195 nakom, wat 'n beskrywing gee van die demokratiese waardes en beginsels wat openbare administrasie beheer. Artikel 195(1)(b) vereis die bevordering van die doeltreffende, ekonomiese en effektiewe aanwending van hulpbronne. Dit impliseer dat programme wat in die openbare sektor onderneem word, die maksimum voordele teen die laagste moontlike koste moet lewer.</p>
<p>Artikel 92 en 133</p>	<p>Artikel 92 bepaal dat lede van die Kabinet gesamentlik en afsonderlik teenoor die Parlement aanspreeklik is vir die uitoefening van hul bevoegdhede en die verrigting van hul funksies, en dat hulle die Parlement van volledige en gereelde verslae oor aangeleenthede onder hul beheer moet voorsien.</p> <p>Artikel 133 bepaal dat LUR'e van 'n provinsie gesamentlik en afsonderlik teenoor die provinsiale wetgewer aanspreeklik is vir die uitoefening van hul bevoegdhede en die verrigting van hul funksies, en dat hulle die wetgewer van volledige en gereelde verslae oor aangeleenthede onder hul beheer moet voorsien.</p>

Artikel	Beskrywing
Grondwet van die Wes-Kaap (Wet 1 van 1998)	
Artikel 5	<p>Vir die doeleindes van die Wes-Kaapse Regering moet:</p> <ul style="list-style-type: none"> • die amptelike tale Afrikaans, Engels en isiXhosa gebruik word; en • hierdie tale gelyke status geniet. <p>Die WKR moet sy gebruik van Afrikaans, Engels en isiXhosa deur wetgewende en ander maatreëls reël en monitor.</p> <p>Die WKR moet ook praktiese en daadwerklike maatreëls tref om die status en gebruik van dié inheemse tale van die mense van die Wes-Kaap, waarvan die status en gebruik histories ingekort is, te verhoog en te bevorder.</p>
Artikel 70	<p>Provinsiale wetgewing moet voorsiening maak vir die instelling en redelike finansiering, binne die beskikbare middele van die Wes-Kaapse Regering, vir 'n kultuurraad of rade vir 'n gemeenskap of gemeenskappe in die provinsie wat 'n gemeenskaplike kultuur- en taalerfenis deel.</p> <p>Registrasie van en steun vir kultuurrade:</p> <ul style="list-style-type: none"> • Die Wes-Kaapse Kultuurkommissie (WKKK) is belas met die registrasie van, en steun vir, geregistreerde kultuurrade. Die WKKK staan onder toesig van die DKES wat administratiewe en finansiële ondersteuning aan die Kommissie verleen
Artikel 81	<p>Die Wes-Kaapse Regering moet beleide om die welsyn van die mense van die provinsie daadwerklik te bevorder en te handhaaf, aanneem en uitvoer, insluitende beleide wat daarop gemik is om die volgende te bereik:</p> <ul style="list-style-type: none"> • die bevordering van respek vir die regte van kultuur-, godsdienst- en taalgemeenskappe in die Wes-Kaap; en • die beskerming en bewaring van die natuurhistoriese, kultuurhistoriese, argeologiese en argitektoniese erfenis van die Wes-Kaap tot voordeel van huidige en toekomstige geslagte. • die skep van werksgeleenthede • 'n omgewing waarin alle kinders geleenthede en fasiliteite gebied word om op 'n gesonde wyse en in toestande van vryheid en waardigheid te ontwikkel. • die bevorderingsontwikkeling en bevordering van die jeug <p>DKES implementeer spesifieke beleide om hierdie bepalings te ondersteun.</p>
Artikel 82	Die rigtinggewende provinsiale beleidsbeginsels in Hoofstuk 10 (artikel 81) rig die Wes-Kaapse Regering by die opstel en toepassing van wette.
Artikel 217	Die DKES verseker dat verkryging geskied in ooreenstemming met die vyf pilare van verkryging wat in die Grondwet, 1996 verskans is.

1.2. Wetgewende en beleidsmandate

Nasionale wetgewing	Verwysing	Beskrywing
Agtiende Wysiging van die Grondwet, 2023	Wet 3 van 2023	Die Wet wysig Artikel 6 van die Grondwet van die Republiek van Suid-Afrika, 1996, deur die toevoeging van Suid-Afrikaanse Gebaretaal as een van die amptelike tale van Suid-Afrika.
Wet op Staatsdiensbestuur, 2014	Wet 11 van 2014	Om die basiese waardes en beginsels wat die staatsdiens beheer, soos na verwys in artikel 195(1) van die Grondwet, te bevorder; om voorsiening te maak vir die verplasing en sekondering van werknemers in die staatsdiens; om sake doen met die staat te reguleer; om voorsiening te maak vir kapasiteitsontwikkeling en opleiding; om voorsiening te maak vir die daarstelling van

Nasionale wetgewing	Verwysing	Beskrywing
		die Nasionale Regeringskool; om voorsiening te maak vir die gebruik van inligting- en kommunikasietegnologie in die staatsdiens; om die Eenheid vir Etiek, Integriteit en Dissiplinêre Tegnieuse Bystand in die Staatsdiens te vestig; om voorsiening te maak vir die Minister om minimum norme en standarde vir die staatsdiens te stel; om die Kantoor vir Standarde en Nakoming te vestig om nakoming van minimum norme en standarde te verseker; om die Minister te bemagtig om regulasies op te stel; en om voorsiening te maak vir aangeleenthede wat daarmee in verband staan.
Wet op Openbare Finansiële Bestuur, 1999	Wet 1 van 1999	Die Wet op Openbare Finansiële Bestuur (WOFB): <ul style="list-style-type: none"> • reguleer finansiële bestuur in nasionale en provinsiale regerings, genoteerde openbare entiteite, grondwetlike instellings en provinsiale wetgewers; • verseker dat alle inkomste, uitgawes, bates en laste van hierdie instellings doeltreffend en doeltreffend bestuur word; en • definieer die verantwoordelikhede van persone wat met finansiële bestuur in hierdie liggame toevertrou is. • Artikel 38 definieer die algemene verantwoordelikhede van Rekenpligtige Gesag. • Artikel 40 definieer die verslagdoeningsverantwoordelikhede van Rekenpligtige Gesag. • Artikel 45 definieer die algemene verantwoordelikhede van ander amptenare.
Nasionale Tesourieregulasies, 2005 16A	Wet op Openbare Finansiële Bestuur, 1999	Hierdie raamwerk is van toepassing op alle – <ul style="list-style-type: none"> (a) departemente; (b) grondwetlike instellings; en (c) openbare entiteite gelys in Bylaes 3A en 3C van die Wet, ten opsigte van 'n voorsieningskettingsbestuurstelsel.
Provinsiale Tesourieinstruksies, 2019 Hoofstuk 16A Voorsieningskettingsbestuur: Goedere en Dienste	Nasionale Tesourieregulasies, 2005 16A	Hierdie Provinsiale Tesourie-instruksies is van toepassing op provinsiale departemente en provinsiale openbare entiteite wat in Bylae 3C van die Wet gelys word.
Rekenpligtige Gesagstelsel vir Voorsieningskettingsbestuur en Batebestuur met afvaardigings	Wet op Openbare Finansiële Bestuur, 1999 Artikel 38 (1) (a) (iii) Provinsiale Tesourieinstruksies, 2019 Hoofstuk 16A Voorsieningskettingsbestuur: Goedere en Dienste	Om te verseker dat die rekenpligtige gesag vir 'n departement, handelsentiteit of grondwetlike instelling verseker dat die Departement, handelsentiteit of grondwetlike instelling 'n toepaslike verkryging- en voorsieningstelsel het en in stand hou wat redelik, billik, deursigtig, mededingend en koste-effektief is.
Staatsdienswet, 1994 (soos gewysig deur, onder meer, die Staatsdienswysigingswet, 2007)	Proklamasie 103, Staatskoerant 15791, 3 Junie 1994 en Wet 30 van 2007	Hierdie Wet maak voorsiening vir die organisasie en administrasie van die DKES, die regulering van die diensvoorwaardes, ampstermyne, dissiplinerings, aftrede en ontslag van lede van die staatsdiens, en verwante aangeleenthede.
Wet op die Verdeling van Inkomste (jaarliks)	Daar is elke jaar 'n nuwe Wet.	Die Wet op die Verdeling van Inkomste (DORA): <ul style="list-style-type: none"> • maak elke jaar voorsiening vir die billike verdeling van inkomste, wat nasionaal ingevorder word tussen die nasionale, provinsiale en plaaslike regeringsfere;

Nasionale wetgewing	Verwysing	Beskrywing
		<ul style="list-style-type: none"> • bepaal elke jaar elke provinsie se billike deel van die provinsiale gedeelte van daardie inkomste; en • maak elke jaar toewysings aan provinsies, plaaslike regerings of munisipaliteite uit die nasionale regering se deel van daardie inkomste, onderhewig aan voorwaardes. <p>Die DKES ontvang voorwaardelike toewysings van die nasionale regering en is verantwoordelik vir die bestuur van hierdie fondse.</p>
Wet op die Bevordering van Toegang tot Inligting, 2000	Wet 2 van 2000	<p>Hierdie Wet gee uitvoering aan die reg om toegang te verkry tot rekords wat deur die staat, regeringsinstellings en private liggame gehou word. Die DKES en alle ander openbare en private liggame moet onder meer:</p> <ul style="list-style-type: none"> • 'n handleiding saamstel wat aan lede van die publiek verduidelik hoe om 'n aansoek om toegang tot inligting, wat deur daardie liggaam gehou word, in te dien; en • 'n inligtingsbeampte aanstel om versoeke om toegang tot inligting, wat deur die liggaam gehou word, te oorweeg.
Wet op die Bevordering van Administratiewe Geregtigheid, 2000	Wet 3 van 2000	<p>Hierdie Wet:</p> <ul style="list-style-type: none"> • sit die reëls en riglyne uiteen wat administrateurs moet volg wanneer besluite geneem word; • vereis dat administrateurs mense in kennis stel van hul reg op hersiening of appèl en hul reg om redes te versoek; • vereis dat administrateurs redes vir hul besluite moet verstrek; en • verleen aan lede van die publiek die reg om die besluite van administrateurs in 'n hof te betwis.
Wet op Kulturele Instellings, 1998	Wet 119 van 1998	<p>Die DKES moet met nasionaal verklaarde kulturele instellings skakel en saamwerk ten opsigte van kuns-, kultuur- en erfenisaangeleenthede.</p>
Wet op Bevordering van Kultuur, 1983	Wet 35 van 1983	<p>Dit is die primêre wetgewing wat daarop gemik is om kultuur in Suid-Afrika te bevorder, te bewaar en te bevorder. Dit vestig meganismes vir kulturele ontwikkeling, ontspanningsaktiwiteite, nie-formele onderwys en internasionale kulturele verhoudinge. Dit maak ook voorsiening vir die vorming van streeksrade vir kultuursake en verleen magte aan ministers om hierdie doelwitte te bereik.</p>
Wysigingswet op Bevordering van Kultuur	Wet 59 van 1998	<p>Hierdie Wet is 'n wysiging van die Wet op Bevordering van Kultuur, 1983 wat die Minister se bevoegdhede in kulturaangeleenthede verfyn en uiteen sit, en verseker belyning met ontwikkelende kultuurbeleide en -administrasie. Dit versterk bestuur binne die kultuursektor. Die DKES implementeer sy wysigings deur kuns en kultuur in die Wes-Kaap te bevorder, te bewaar en te ontwikkel.</p>
Wet op die Nasionale Argief- en Rekorddiens van Suid-Afrika, 1996	Wet 43 van 1996	<p>Die DKES is verantwoordelik vir die benoeming van 'n Wes- Kaapse provinsiale verteenwoordiger om in die Adviesraad van die Nasionale Argief te dien. Die Departement is ook verantwoordelik vir nakoming van die nasionale norme en standaarde wat ingevolge hierdie Wet ingestel is.</p>
Wet op die Nasionale Kunstraad, 1997	Wet 56 van 1997	<p>Die DKES is verantwoordelik vir die benoeming van 'n Wes-Kaapse provinsiale verteenwoordiger om in die</p>

Nasionale wetgewing	Verwysing	Beskrywing
		Nasionale Kunsteraad (NKR) te dien, vir samewerking en koördinerings met die NKR, en vir die administrasie van NKR-befondsing vir die ontwikkeling van kuns en kultuur in die Wes-Kaap.
Wet op die Nasionale Erfenisraad, 1999	Wet 11 van 1999	Die DKES is verantwoordelik vir die benoeming van 'n Wes-Kaapse provinsiale verteenwoordiger om in die Nasionale Kunsteraad (NKR) te dien, vir samewerking en koördinerings met die NKR, en vir die administrasie van NKR-befondsing vir die ontwikkeling van kuns en kultuur in die Wes-Kaap.
Wet op Nasionale Erfenishulpbronne, 1999	Wet 25 van 1999	<p>Die DKES verseker nakoming van die WNEH deur toesig te hou oor die benoeming van 'n Wes-Kaapse provinsiale verteenwoordiger, verkieslik 'n lid van die Raad van Erfenis Wes-Kaap, om in die Raad van die Suid-Afrikaanse Erfenishulpbronagentskap (SAEHA) te dien.</p> <p>Die DKES verseker ook nakoming van die vereiste dat die LUR 'n Raad vir EWK – die provinsiale erfenishulpbronowerheid wat ingevolge die WNEH aangestel word – moet aanstel. Die Departement is verantwoordelik vir skakeling en samewerking met SAEHA, EWK en munisipaliteite vir die bestuur van erfenishulpbronne. Die DKES lewer ook bystand aan die LUR met appèlle wat by hom of haar teen besluite van EWK ingedien word.</p>
Wet op die Pan-Suid-Afrikaanse Taalraad, 1995	Wet 59 van 1995	Hierdie Wet vereis onder meer dat die Pan-Suid-Afrikaanse Taalraad (PanSAT) 'n provinsiale taalkomitee (PTK) in elke provinsie tot stand bring. 'n Wes-Kaapse PanSAT-PTK is in Augustus 2019 tot stand gebring. Die Wes-Kaapse Taalkomitee word deur die Pan-Suid-Afrikaanse Taalraad erken.
Wet op die Raad vir Suid-Afrikaanse Geografiese Name, 1998	Wet 118 van 1998	Die DKES is verantwoordelik vir nakoming van die bepalings in hierdie Wet om 'n Wes-Kaapse provinsiale verteenwoordiger te benoem om in die Raad vir Suid-Afrikaanse Geografiese Name te dien; om navorsing te doen oor geografiese name in die Wes-Kaap; om standaardisering te verseker; en om, waar nodig, openbare deelname ten opsigte van voorgestelde veranderinge aan hierdie name te fasiliteer. Die Departement verskaf professionele en ander ondersteuning aan die Wes-Kaapse Provinsiale Geografiese Namekomitee. Wanneer konsultasie afgehandel is, doen die WKPGNK aanbevelings by die Raad vir Suid-Afrikaanse Geografiese Name.
Wet op die Wêrelderfeniskonvensie, 1999	Wet 49 van 1999	<p>Die DKES is verantwoordelik vir die aanstelling van 'n Wes-Kaapse provinsiale verteenwoordiger om in die Suid-Afrikaanse Wêrelderfeniskonvensiekomitee te dien.</p> <p>Die Departement is ook verantwoordelik vir nakoming van die bepalings van die Wet en die Wêrelderfeniskonvensie ten opsigte van die benoeming van potensiële terreine vir die Suid-Afrikaanse Voorlopige Lys, en die benoeming van terreine vir die Suid-Afrikaanse Voorlopige Lys vir oorweging deur UNESCO se Wêrelderfeniskomitee.</p>
Wet op Nasionale Sport en Ontspanning, 1998	Wet 110 van 1998	Die Wet maak voorsiening vir die bevordering en ontwikkeling van sport en ontspanning en die koördinerings van betrekkinge tussen SRSA, SASKOK (die Suid-Afrikaanse Sportkonfederasie) en Olimpiese

Nasionale wetgewing	Verwysing	Beskrywing
		<p>Komitee), sportfederasies, sportrade en ander agentskappe.</p> <p>Die Wet maak verder voorsiening vir maatreëls wat daarop gerig is om wanbalanse in sport en ontspanning reg te stel; om gelykheid en demokrasie in sport en ontspanning te bevorder; en om meganismes vir geskilbeslegting in sport en ontspanning te voorsien.</p>
Wet op Beskerming van Persoonlike Inligting, 2013	Wet 4 van 2013	<p>Die Wet bevorder die beskerming van persoonlike inligting wat deur openbare en private liggame verwerk word en het ten doel om sekere voorwaardes daar te stel ten einde minimum vereistes vir die verwerking van persoonlike inligting te bewerkstellig. Daarbenewens maak die Wet voorsiening vir die instelling van 'n Inligtingsreguleerder om sekere bevoegdhede uit te oefen en om sekere pligte en funksies, ingevolge hierdie Wet en die Wet op Bevordering van Toegang tot Inligting, 2000, te verrig.</p> <p>Die Wet maak verder voorsiening vir die uitreiking van gedragskodes; vir mense se regte ten opsigte van ongevraagde elektroniese kommunikasie en geoutomatiseerde besluitneming; om die vloei van persoonlike inligting oor die grense van die Republiek te reguleer; en om voorsiening te maak vir aangeleenthede wat daarmee in verband staan</p>
Wet op Gebruiklike Inisiasie, 2021	Wet 2 van 2021	<p>Die Wet maak voorsiening vir die doeltreffende regulering van gebruiklike inisiasiepraktyke; vir die instelling van 'n Nasionale Inisiasie-oorsigkomitee en Provinsiale Inisiasiekoördineringskomitees en hulle funksies; vir die verantwoordelikhede, rolle en funksies van die verskillende rolspelers wat as sodanig by inisiasiepraktyke of die beheeraspekte daarvan betrokke is; vir die doeltreffende regulering van inisiasieskole; vir regulatoriese bevoegdhede van die Minister en Premiers; vir die monitering van die implementering van hierdie Wet; vir provinsiale eenhede; en vir aangeleenthede wat daarmee in verband staan.</p>
Wet op Tradisionele en Khoi-San-leierskap, 2019	Wet 3 van 2019	<p>Die hoofdoelwitte van hierdie Wet is:</p> <p>Om voorsiening te maak vir die erkenning van Khoi-San-leierskap; om die Wet op die Nasionale Huis van Tradisionele Leiers, 2009, en die Wet op die Raamwerk vir Tradisionele Leierskap en Regering, 2003, te konsolideer; om sekere beperkings in die bestaande wetgewing uit die weg te ruim; en om daaropvolgende wysigings van ander wette tot uitvoer te bring.</p>

Provinsiale wetgewing	Verwysing	Beskrywing
Wes-Kaapse Provinsiale Taalwet, 1998	Wet 13 van 1998 (Wes-Kaap)	<p>Die Wes-Kaapse Taalkomitee wat deur hierdie Wet ingestel is, moet onder meer:</p> <ul style="list-style-type: none"> • die gebruik van Afrikaans, Engels en isiXhosa deur die Wes-Kaapse Regering monitor; • aanbevelings by die LUR en die Provinsiale Parlement doen oor voorgestelde of bestaande • die beginsel van veeltaligheid aktief bevorder;

Provinsiale wetgewing	Verwysing	Beskrywing
		<ul style="list-style-type: none"> die ontwikkeling van voorheen gemarginaliseerde inheemse tale aktief bevorder; die LUR en die Wes-Kaapse Kultuurkommissie oor taalaangeleenthede in die provinsie adviseer; en PanSAT oor taalaangeleenthede in die Wes-Kaap adviseer. <p>Die WKKK staan onder toesig van die DKES wat administratiewe en finansiële ondersteuning aan die komitee verleen.</p>
Wes-Kaapse Kultuurkommissie- en Kultuurradewet, 1998	Wet 14 van 1998 (Wes-Kaap)	<p>Hierdie Wet maak voorsiening vir die Wes-Kaapse Kultuurkommissie om onder meer oorweging te skenk aan die registrasie en deregistrasie van kultuurrade wat gemeenskaplike verteenwoordig wat 'n gemeenskaplike kultuur- en taalerfenis deel, en beheer, bestuur, ontwikkel en onderhou roerende en vaste baste wat onder sy toesig geplaas is. Die WKKK kan ook aanbevelings oor die volgende doen:</p> <ul style="list-style-type: none"> die beeldende, uitvoerende en literêre kunste.
Wes-Kaapse Erfenishulpbronbestuursregulasies, 2002	PK 336 van 25 Oktober 2002	Die DKES hou toesig oor Erfenis Wes-Kaap – die provinsiale owerheid vir erfenishulpbronne wat ingevolge die WNEH aangestel is – en verleen administratiewe en finansiële ondersteuning aan EWK. Die LUR is verantwoordelik vir die instelling van die owerheid en die aanstelling van 'n raad vir elke opeenvolgende ampstermyn. (Engelse weergawe)
Wes-Kaapse Erfenishulpbronbestuursregulasies, 2003	PK 298 van 29 Augustus 2003	Die DKES hou toesig oor Erfenis Wes-Kaap – die provinsiale erfenishulpbronowerheid wat ingevolge die WNEH aangestel is – staan onder toesig van die DKES wat administratiewe en finansiële ondersteuning aan EWK verleen. Die LUR is verantwoordelik vir die instelling van die owerheid en die aanstelling van 'n raad vir elke opeenvolgende ampstermyn. (Afrikaanse en isiXhosa-weergawe)
Wet op die Provinsiale Argief- en Rekorddiens van die Wes-Kaap, 2005	Wet 3 van 2005 (Wes-Kaap)	Hierdie Wet maak voorsiening vir die Provinsiale Argief- en Rekorddiens van die Wes-Kaap om openbare en nieopenbare rekords van blywende waarde vir gebruik deur die publiek en die staat te bewaar; om sodanige rekords toeganklik te maak; om die gebruik daarvan deur die publiek te bevorder; en om voorsiening te maak vir die behoorlike bestuur en versorging van openbare rekords.
Museumordonnansie, 1975	Ordonnansie 8 van 1975 (Kaapprovinsie)	Die DKES is verantwoordelik vir nakoming van die bepalings van hierdie Ordonnansie in soverre dit geaffilieerde museums in die Wes-Kaap betref. Nuwe provinsiale wetgewing in verband met museums word tans in oorleg met die betrokke belanghebbendes geformuleer.
Ordonnansie op die Oude Kerk Volksmuseum Van 't Land van Waveren (Tulbagh), 1979	Ordonnansie 11 van 1979 (Kaapprovinsie)	Die DKES is verantwoordelik vir die toepassing en nakoming van die bepalings van hierdie Ordonnansie om die sake van die Oude Kerk Volksmuseum op Tulbagh te bestuur.
Wes-Kaapse Wysigingswet op die Museumordonnansie	Ordonnansie 2 van 2021	Die DKES is verantwoordelik vir die nakoming van hierdie Ordonnansie in soverre dit geaffilieerde

Provinsiale wetgewing	Verwysing	Beskrywing
		provinsiale, provinsiaal gesteunde en plaaslike museums in die Wes-Kaap raak.
Ordonnansie op die Provinsiale Biblioteekdiens, 1981	Ordonnansie 16 van 1981 (Kaapprovinsie)	Die DKES is verantwoordelik vir die toepassing en nakoming van die bepalings van hierdie Ordonnansie ten opsigte van provinsiale biblioteke in die Wes-Kaap.
Wet op Raamwerk vir Voorkeurverkrygingsbeleid, 2000	Wet 5 van 2000	Die hoofdoelwit van die Wet is om gevolg te gee aan artikel 217(3) van die Grondwet, 1996 deur voorsiening te maak vir 'n raamwerk vir die toepassing van die verkrygingsbeleid in artikel 217(2) van die Grondwet beoog; en om voorsiening te maak vir aangeleenthede wat daarmee in verband staan.
Breedgebaseerde Swart Ekonomiese Bemagtigingswet, 53 van 2003	Wet 53 van 2003	Die hoofdoelwit van die Wet is om 'n wetgewende raamwerk vir die bevordering van swart ekonomiese bemagtiging daar te stel; om die Minister te bemagtig om kodes van goeie praktyk uit te reik en transformasiehandveste te publiseer; om die Swart Ekonomiese Bemagtigingsadviesraad te stig; en om voorsiening te maak vir aangeleentheid
Voorkeurverkrygingsregulasies van 2022	Wet 5 van 2000 (Voorkeurverkrygingsregulasie 2022)	Die doel van die 2022-regulasies is om te voldoen aan artikel 217 van die Grondwet oor die verkryging van goedere en dienste deur staatsorgane; te voldoen aan die WOPFB van 2000; te voldoen aan die Konstitusionele Hofuitspraak van Februarie 2022 oor die 2017-regulasies.
The Cape of Great Events Strategy (2011)		Die strategie dien as 'n gids om besluite wat verband hou met geleenthede te ondersteun, en help die openbare sektor om sy pogings te sinergiseer om die potensiaal van die handelsmerk te maksimeer, sowel as ekonomiese, sosiale en omgewingsvoordele wat uit die aanbieding van geleenthede gerealiseer kan word.

1.3. Beleidsmandate

NASIONALE BELEIDSKONTEKS

Die Mediumtermyn Ontwikkelingsplan (MTO) 2024-2029 dien as die vyfjaar strategiese plan vir Suid-Afrika se 7^{de} Administrasie onder die Regering van Nasionale Eenheid (RNE), wat na die algemene verkiesing van 29 Mei 2024 gevorm is. Dit dien as die implementeringsraamwerk vir die Nasionale Ontwikkelingsplan (NOP): Visie 2030, wat bely is met sy doelwitte terwyl dit ontwikkelingsuitkomste en ekonomiese groei beklemtoon.

Die MTO vervang die Mediumtermyn Strategiese Raamwerk (MTR) en is ontwerp om te fokus op minder, hoë-impak intervensies om meetbare resultate te dryf. Dit is op 29 Januarie 2025 deur 'n Kabinet Iekgotla goedgekeur en is rondom drie strategiese kernprioriteite gestruktureer:

1. Inklusiewe groei en werkskepping (topprioriteit) – dryf ekonomiese ingrypings oor alle sferes van die regering heen.
2. Vermindering van armoede en die aanpak van die hoë lewenskoste – verseker sosiale beskerming en ekonomiese insluiting.
3. Bou 'n bekwame, etiese en ontwikkelingsstaat – verbeter bestuurstoetsing, wet en orde, en die bemagtiging van infrastruktuur.

Die WKR bring sy strategieë in lyn met die MTOP se prioriteite terwyl sy eie provinsiale mandate deur die Provinsiale Strategiese Plan (PSP) en die Provinsiale Strategiese Implementeringsplan (PSIP) gehandhaaf word.

- **Ekonomiese groei en werkskepping:** Die WKR sal bydra deur provinsiale ekonomiese beleide, beleggingsaantrekkingskrag, vaardigheidsontwikkeling en infrastruktuurprojekte wat die nasionale fokus op inklusiewe groei ondersteun.
- **Armoedevermindering en maatskaplike intervensies:** Die WKR se maatskaplike ontwikkelingsprogramme, gesondheidsinisiatiewe en onderwys-hervormings sal ooreenstem met die nasionale klem op die verlaging van lewenskoste.
- **Die bou van 'n bekwame staat:** Die WKR se bestuursinnovasie, dienslewingsdoeltreffendheid en regulatoriese raamwerke sal die nasionale doelwit ondersteun om institusionele kapasiteit en etiese leierskap te versterk.

Die Departement se bydrae tot die bereiking van die drie Nasionale Prioriteite is soos volg:

MTOP-prioriteit	Departementele bydrae
<p>Prioriteit 1: Inklusiewe groei en werkskepping</p>	<p>Die Departement van Kultuursake en Sport speel 'n kernrol om inklusiewe groei en werkskepping oor die kuns-, kultuur-, sport- en ontspanningsektore te dryf. Deur strategiese beleggings in geleenthede, vennootskappe met private en nie-winsgewende sektore, en jeugontwikkelingsprogramme, bevorder die Departement ekonomiese geleenthede, veral vir die jeug en agtergeblewe gemeenskappe. Hierdie pogings bewaar kultuurerfenis terwyl plaaslike ekonomieë gestimuleer word, volhoubare werksgeleenthede geskep word en die jeug met vaardighede vir toekomstige sukses toerus.</p> <p>Deur kultuur- sport- en ontspanningstoerisme deur middel van feeste te ondersteun, skep die Departement direkte en indirekte werksgeleenthede binne die kuns-, kultuur-, sport, ontspanning en toerismesektore. Feeste lok besoekers en skep 'n vraag na dienste soos akkommodasie, kos en vervoer, terwyl werk aan kunstenaars, verkopers en geleenthedsorganiseerders verskaf word. Die ondersteuning van groot sport- en kultuurgeleenthede bevorder werkskepping verder, van afrigting en sportbestuur tot geleenthedsbeplanning en logistiek. Hierdie geleenthede bevorder ook kultuuridentiteit en gemeenskapsbetrokkenheid, lok toerisme en genereer ekonomiese aktiwiteit.</p> <p>Die Departement se klubontwikkeling en sportakademies skep plaaslike werksgeleenthede en versterk die sportwaardeketting deur die vraag na dienste soos toerustingproduksie en vervoer te verhoog. Hierdie inisiatiewe verskaf opleiding wat indiensneembaarheid verbeter, veral vir die jeug, terwyl plaaslike talent en entrepreneurspotensiaal gekoester word. Die Departement se doelwit om die Wes-Kaap as 'n geleenthedsentrum te posisioneer, versterk hierdie voordele, wat bydra tot volhoubare werkskepping en inklusiewe ekonomiese groei.</p> <p>Daarbenewens skep die Departement werksgeleenthede oor die kulturele, museum-, biblioteek-, argief- en sosiale sektore heen. UOWP-geleenthede bied jongmense werkservaring en vaardighede vir langtermyn-werk. Die program het die potensiaal vir groei en versterk die bewaring van kultuurerfenis. Indiensneming in hierdie sektore ondersteun ook toerisme, onderwys en plaaslike betrokkenheid.</p> <p>Die Young Creatives-program bevorder werkskepping deur deelnemers te help om selfvertroue, entrepreneuriese vaardighede en kwalifikasies te bou, wat hulle bemagtig om die arbeidsmag te betree of kreatiewe besighede te vestig. Biblioteekpersoneelbefondsing en fasiliteitopgraderings skep werk terwyl biblioteke as waardevolle gemeenskapsbates</p>

MTOp-prioriteit	Departementele bydrae
	<p>dien. Biblioteke bied opvoedkundige ondersteuning, werkskoue en samewerkingsruimtes, wat plaaslike ekonomiese groei en entrepreneurskap bevorder.</p> <p>Die Departement is ook 'n kampvegter vir jeugdiens en bedryf een van die grootste jeugdiensprogramme, YearBeyond, wat meer as 3 000 geleenthede skep vir NEET-jeug onder 25 om te dien en terselfdertyd 'n pad na die ekonomie vir hulself te skep. Jaarliks word meer as 70% van die jeug ekonomies aktief en die helfte bly aktiewe vrywilligers in hul gemeenskappe.</p> <p>Boonop skep die Ontspannings-, MGO-, Skoolsport- en Gedeelde Fasiliteite-programme plaaslike indiensneming deur opleiding en kapasiteitsbou aan te bied. Hierdie programme vereis ondersteuning in vervoer, toerusting en voeding, wat werk in plaaslike gemeenskappe skep. Vennootskappe met tersiêre instellings en NRO's verbeter personeelopleiding, wat indiensneembaarheid en welstand bevorder.</p> <p>Taalondersteuningsdienste, wat deur die Departement aangebied word, insluitend redigering, vertaling en tolking, bevorder veeltaligheid en bied toegang tot werksgeleenthede. Verder het die pas ingeskrewe UNESCO-wêrelderfenisgebied oor die opkoms van moderne menslike gedrag aansienlike potensiaal vir inklusiewe groei en werkskepping. Dit kan toerisme bevorder, werksgeleenthede skep en vaardighedsontwikkeling in erfenisbestuur, argeologie en bewaring bevorder, wat beide die plaaslike ekonomie en gemeenskappe met skaars hulpbronne bevoordeel.</p>
<p>Prioriteit 2: Vermindering van armoede en die aanpak van die hoë lewenskoste</p>	<p>Die Departement het hom daartoe verbind om armoede te verminder en die hoë lewenskoste aan te pak deur 'n omvattende strategie wat fokus op onderwys, jeugontwikkeling en gemeenskapsbemagtiging. Deur te belê in geletterdheid, naskoolprogramme en inisiatiewe wat sosiale insluiting en veiligheid bevorder, speel die Departement 'n noodsaaklike rol in die verbetering van die lewenskwaliteit vir kwesbare gemeenskappe. Deur sy dienste bevorder die Departement nie slegs opvoedkundige en persoonlike groei nie, maar bied ook kritieke ondersteuning vir maatskaplike dienste, jeugbetrokkenheid en gemeenskapsveerkragtigheid. Hierdie pogings dra by tot die verbreking van die siklus van armoede, die bevordering van maatskaplike samehorigheid, en die vermindering van ongelykheid regoor die provinsie en strook direk met die prioriteitsuitkomst van geoptimaliseerde maatskaplike beskerming, verbeterde onderwysuitkomst en vaardighedsontwikkeling vir die ekonomie en maatskaplike kohesie en nasiebou.</p> <p>Die Departement se ondersteuning vir geletterdheids- en syfervaardighedsontwikkeling, veral in gebiede wat onderhou word, word ook beliggaam deur die YearBeyond-inisiatief, wat buiteskoolse programme verskaf wat fokus op die bou van noodsaaklike lewensvaardighede, werk gereedheid en jeugbemagtiging. Openbare biblioteke speel 'n kernrol in die bevordering van geletterdheid deur relevante en aantreklike leesstof vir alle ouderdomme en alle geletterdheidsvlakke, asook verskeie geletterdheidsprogramme. Die geletterdheidsintervensies wat in die Wes-Kaapse openbare biblioteke geïmplementeer word, sluit in digitale geletterdheidsprogramme, verskeie leesinisiatiewe, storie-ure, leeskringe, boekklubs en besoeke aan VKO-sentrums en skole.</p> <p>'n Kernaspek van die Departement se werk behels jeugontwikkeling en die skep van geleenthede vir bemagtiging. Dit word weerspieël in sy belegging in sport, ontspanning, kuns en kultuur, erfenis en openbare biblioteekprogramme wat aan kwesbare kinders veilige ruimtes bied vir betrokkenheid en vaardighedsontwikkeling. Inisiatiewe soos die MGO-sentrums, Skoolsport, die Ontspanningsprogram, YearBeyond en openbare biblioteke verskaf gestruktureerde aktiwiteite wat fisiese, geestelike, sosiale welstand en opvoedkundige ondersteuning bevorder. In die besonder, programme soos YearBeyond</p>

en die MGO-sentrums verseker dat leerders uit agtergronde met gebrekkige hulpbronne toegang het tot ondersteuningstelsels wat positiewe skoolbywoning, dissipline en betrokkenheid bevorder. YearBeyond fokus ook op werkgereedheid en bou nege noodsaaklike vaardighede in die jeug om hulle voor te berei vir werk- en entrepreneurskapsgeleenthede. Boonop werk die Departement daaraan om die opvoedkundige gaping wat veroorsaak word deur ongelykhede in toegang tot hulpbronne soos boeke, gesinsondersteuning en buitemuurse aktiwiteite te sluit. Openbare biblioteke is noodsaaklike gemeenskapsentrums, wat toegang bied tot hulpbronne wat help om opvoedkundige gapings te oorbrug en geletterdheid te verbeter. Hulle verskaf gratis internettoegang, rekenaarfasieliteit en opvoedkundige materiaal wat individue in staat stel om werk te soek, CV's te skep en toegang tot staatsdienste te verkry. Hierdie hulpbronne dra direk by tot die verbetering van opvoedkundige uitkomst en vaardighedsontwikkeling, om individue te help om uit armoede oor te skakel en meer aktief aan die ekonomie deel te neem.

Die Departement bied programme aan wat minderbevoorregte jeug teiken en fokus op persoonlike groei, veerkragtigheid en die verbreking van die siklus van armoede. Die MGO-sentrums lewer veral holistiese blootstelling aan ontspanning, sport, kuns en kultuur deur middel van 'n kurrikulum wat ontwerp is om noodsaaklike lewensvaardighede te ontwikkel terwyl talent oor prioriteitsportkodes heen gekweek word. Verder fokus voetsoolvlak-sportontwikkeling deur die Klubontwikkelingsprogram daarop om sportvrywilligers toe te rus met die vaardighede wat nodig is om plaaslike sportklubs te versterk. Deur administrateurs, afrigters en amptenare op te lei, verbeter die program die kapasiteit van sport op gemeenskapsvlak, en verseker dat geleenthede vir fisieke aktiwiteit en ontwikkeling oral in die provinsie toeganklik is. Boonop bied die Sportakademiestelsel gespesialiseerde opleiding vir hoëprestasie-afrigters en -atlete, om te verseker dat hulle die nodige ondersteuning ontvang om uit te blink, insluitend voeding, beseringsrehabilitasie en toegang tot kompetisies.

In samewerking met opvoedkundige instellings help die Departement die jeug om waardevolle indiensopleiding en praktiese ervaring op te doen, wat hul indiensneembaarheid verbeter en noodsaaklike lewensvaardighede verskaf. Vennootskappe met burgerlike organisasies brei toegang tot ontwikkelingsgeleenthede vir buiteskoolse jeug verder uit, om te verseker dat hulle toegerus is om hul sosio-ekonomiese status te verbeter.

Die kuns- en kulturdienste implementeer vaardighedsontwikkelingsprogramme op die gebied van drama, dans, musiek en literêre kunste regoor die provinsie. Die jaarlikse befondsingsproses ondersteun gemeenskapsinisiatiewe en dra by tot geleenthede vir almal om die kunste te ervaar, ongeag geografiese ligging, en ekonomiese en sosiale faktore.

Die Departement se verbintenis om maatskaplike beskerming en dekking te optimaliseer word gedemonstreer deur sy vennootskappe met plaaslike regerings, organisasies sonder winsbejag en diensverskaffers, wat verseker dat gemeenskappe toegang tot kritieke dienste soos SASSA-toelaes, WVF, behuisingsbystand, voedselprogramme, gesondheidsorg en reghulp het. Sommige openbare biblioteke verskaf ook dienste vir die sertifisering van dokumentasie. Dit help mense in armoede, toegang tot noodsaaklike dienste wat hul lewensgehalte kan verbeter. Gemeenskapsinligtingsentrums bied toegang tot inligting oor ekonomiese geleenthede. Openbare biblioteke bied ook kulturele geleenthede, uitstallings en optredes aan wat gratis vermaak en opvoedkundige ervarings bied, wat bydra tot persoonlike verryking en sosiale kohesie. Verder kan openbare biblioteekdienste wat in korrektiewe dienstesentrums verskaf word rehabilitasie fasiliteer en herhaalde

MTOp-prioriteit	Departementele bydrae
	<p>oortredings verminder, en sodoende bydra tot veiligheid en die vermindering van sosiale euwels.</p> <p>Argiewe dra verder by tot sosiale insluiting en identiteit, wat deursigtigheid en aanspreeklikheid in die regering bevorder. Deur toegang tot historiese, politieke en sosiale rekords te bied, help die Departement individue om met hul persoonlike en kollektiewe geskiedenis te verbind. Hierdie toegang bevorder 'n gevoel van behoort en begrip, wat sosiale kohesie en kultuurbewaring aanmoedig.</p> <p>Verder word die Departement se kultuurfasiliteite deur nie-regeringsorganisasies, gemeenskapsorganisasies en staatsdepartemente gebruik vir kuns- en kultuuraktiwiteite om sosiale insluiting en welstand te bevorder en die jeug bloot te stel aan 'n omgewing wat 'n gesonde alternatief bied vir die maatskaplike euwels wat ons samelewing teister. Deur met munisipaliteite saam te werk en pogings te belyn met Geïntegreerde Ontwikkelingsplanne (GOP'e), verseker die Departement dat erfenis en kultuurhulpbronne bydra tot volhoubare ontwikkeling en verbeterde lewensomstandighede vir almal. Die kuns-, kultuur- en sportprogramme speel ook 'n sleutelrol in die bevordering van welstand en veerkragtigheid, terwyl dit geleenthede bied aan die jeug om vaardighede te ontwikkel wat hulle regdeur hul lewens sal dien.</p>
<p>Prioriteit 3: Bou van 'n bekwame, etiese en ontwikkelingstaat</p>	<p>Die Departement van Kultuursake en Sport is verbind tot die bou van 'n bekwame, etiese en ontwikkelingstaat deur doeltreffende bestuur van openbare ruimtes en hulpbronne, die behoud van die provinsie se kultuur- en historiese erfenis, en die bevordering van aanspreeklikheid en etiese bestuurstoelig. Deur sy toesig oor biblioteke, museums, argiewe en ontspanningsentrums verseker die Departement wydverspreide toegang tot inligting, ondersteun ingeligte besluitneming en vul noodsaaklike rekords aan wat bydra tot beleidmaking en openbare deursigtigheid. Deur sy vennootskap met gemeenskapsorganisasies, die bevordering van kultuurtrots en die bevordering van goeie bestuurstoelig, speel die Departement 'n belangrike rol in die dryf van volhoubare ontwikkeling en die bemagtiging van burgers om ingeligte en betrokke deelnemers te wees om die toekoms van die provinsie te vorm.</p> <p>Die Departement se strategiese MH-plan ondersteun die ontwikkeling van 'n bekwame en etiese arbeidsmag wat sy mandaat beklemtoon om burgergerigte dienste te verskaf. Boonop verseker die ontwikkeling van 'n Diensleweringverbeteringsplan (SDIP) dat die Departement fokus op 'n program van verbetering en die verbetering van geïdentifiseerde dienste.</p> <p>Argiewe en rekordbestuur speel 'n beduidende rol in 'n ontwikkelingstaat deur die doeltreffende en sistematiese beheer van rekords regdeur hul lewensiklus te verseker. Argiewe hou waardevolle rekords van ons verlede, insluitend historiese dokumente, foto's en mondelinge geskiedenis. Bewaring van hierdie rekords verseker dat ons kultuurerfenis vir toekomstige geslagte bewaar en waardeer word. Hierdie historiese rekords word gebruik vir navorsing en om toekomstige beleidsbesluite te rig. Deur historiese rekords te bewaar wat beplanning en beleidmaking rig, help Argief- en Rekordbestuur om ontwikkelingsdoelwitte te bereik. Dit help met die formulering van goed ingeligte maatskaplike en ekonomiese ontwikkelingsbeleide. Behoorlike rekordbestuur verseker dat regeringsoptrede gedokumenteer en toeganklik is, wat deursigtigheid en aanspreeklikheid bevorder. Doeltreffende rekordbestuur ondersteun die implementering van ontwikkelingsbeleide deur betroubare inligting te verskaf wat gebruik kan word om programme te monitor en te evalueer. Biblioteke en argiewe verskaf betroubare, geverifieerde inligting, bekamp verkeerde inligting en moedig ingeligte, etiese besluitneming aan.</p>

Ten einde doeltreffendheid en produktiwiteit te verbeter, het die Departement oorgeskakel na 'n Bestuurde netwerkmodel wat sal verseker dat sy strategiese doelwitte en dienste steeds bereik en gelewer word deur vennootskappe met verskeie kernbelanghebbers (d.w.s. museums, biblioteke, sportfederasies, kultuurorganisasies) ens.) en oor departemente en entiteite heen. Die model is meer kostedoeltreffend, terwyl dit ook aan gemeenskapsorganisasies die geleentheid bied om by te dra tot die opheffing van hul eie gemeenskappe.

Die Departement, in samewerking met NRO's en ander departemente, skep veral deur ons openbare biblioteke ruimtes waar etiek, diversiteit en sosiale waardes bespreek en gekoester kan word deur openbare toesprake, literatuur en gemeenskapsprogramme (gesondheid en veiligheid, geslagsgebaseerde geweld, ens.). Openbare biblioteke bied ook platforms vir kreatiewe uitdrukking deur kunsuitstallings, skryfwerksessies en optredes, wat bydra tot die sosiale en kultuurontwikkeling van 'n staat. Openbare biblioteekdienste wat in korrektiewe dienstesentrums verskaf word, kan rehabilitasie vergemaklik en herhaalde oortredings verminder, en sodoende bydra tot veiligheid en maatskaplike ewels verminder.

Sport en Ontspanning in die Provinsie word gedryf deur die Nasionale Sport- en Ontspanningsplan en dienste word gelewer in vennootskap met die burgerlike samelewing, NRO's, sportfederasies, sportrade, die Wes-Kaapse Provinsiale Sportkonfederasie en munisipaliteite.

Die Departement werk ook saam met ander regeringsorganisasies en regeringsfere om dienste te lewer.

Ter ondersteuning van streek- en kontinentale integrasie bevorder die Departement se Afrika-maand-program Afrika-trots om sosiale insluiting te bevorder en vreemdelinge haat uit te skakel. Die Departement ondersteun ook Nasionale Federasies om Afrika-deelname verder te verbeter.

Die pas ingeskrewe UNESCO-wêrelderfenisgebied oor die opkoms van moderne menslike gedrag: Die Pleistoseen-besettingsterreine van Suid-Afrika dien as 'n baken in die erkenning van die wêreldwye beduidenheid van Suid-Afrika se argeologiese erfenis. Hierdie webwerf bestaan uit 'n versameling plekke in die Wes-Kaap wat waardevolle insigte bied in die ontwikkeling van vroeë menslike kognisie, kultuur en innovasie tydens die Pleistoseen-tydperk. Die ontdekking van artefakte soos klipgereedskap, simboliese gravures en bewyse van komplekse gedrag soos beplanning en sosiale organisasie by hierdie terreine beklemtoon Suid-Afrika se sleutelrol in die evolusie van moderne mense. Die inskripsie erken die belangrikheid van hierdie terreine, nie net vir die begrip van die menslike geskiedenis nie, maar ook vir hul bydrae tot globale erfenis, die lok van wetenskaplike belangstelling, toerisme en die bevordering van bewaringspogings. Dit bied ook nuwe geleenthede vir onderwys en navorsing terwyl dit bydra tot volhoubare ekonomiese groei en kultuurtrots in die streek.

Die Weerstand- en Bevrydingserfenisroete (WBE) is 'n nasionale projek onder leiding van die nasionale Departement van Sport, Kuns en Kultuur om 'n erfenisroete te vestig ter herdenking van terreine wat met die weerstands- en bevrydingserfenis van Suid-Afrika geassosieer word, wat Suid-Afrika se pad na vryheid en demokrasie dokumenteer. Dit is gekoppel aan die 'Paaie na Onafhanklikheid: Afrika se Bevrydingserfenis Program' wat in 2005 by die 33^{ste} Algemene Konferensie van UNESCO aanvaar is. Drie persele in die Wes-Kaap vorm deel van die WBE, naamlik: Road to Freedom - Terreine wat verband hou met Nelson Mandela se roete na vryheid op 11 Februarie 1990 (sluit die Madiba-huis by Drakenstein-korrektiewe fasiliteit, die Kaapstadse stadsaal en die Groot Parade),

MTOp-prioriteit	Departementele bydrae
	Robbeneiland-gebied en Tussen Die Riviere in. Tussen Die Riviere is die area geleë tussen die Swart- en Liesbeekrivier in die omgewing van Observatory, Kaapstad. Die historiese betekenis van die terrein hou verband met 'n konfrontasie tussen inheemse mense en Europese seevaarders op 1 Maart 1510. Hierdie lewende erfenisterrein is vir Suid-Afrikaners van belang as 'n terrein van die eerste weerstand teen kolonialisme. Daarbenewens bevat die gebied baie natuurlike erfenis en natuurlike biodiversiteit met sterk skakels met die San- en Khoe-gemeenskappe. Die biodiversiteit van hierdie gebied moet beskerm word teen die risiko van voortgesette aardverwarming om te verseker dat hierdie skakels nie verlore gaan nie. Die ontwikkeling van die WBE sal bydra tot ekonomiese transformasie en werkskepping.

Die volgende nasionale beleide en strategieë is ook relevant tot die Departement se beleidsmandaat:

Beleid	Beskrywing
Nasionale beleid	
Hersiene Witskrif oor Kuns, Kultuur en Erfenis (2019)	Hierdie dokument verskaf 'n raamwerk vir nasionale en provinsiale beleid oor kuns, kultuur, erfenis, biblioteek en argiefdienste.
Nasionale Rekordbestuursbeleid (Rekordbestuurbeleidshandleiding, 2007)	Hierdie dokument reguleer die spesifieke parameters waarbinne regeringsliggame moet funksioneer met betrekking tot die bestuur van hul rekords en hoe die DKES toesig moet hou oor die rekordbestuur van regeringsliggame in die Wes-Kaap.
Bestuur van elektroniese rekords in regeringsliggame: beleid, beginsels en vereistes (2006)	Hierdie beleid verskaf leiding aan regeringsliggame om hulle te help om te voldoen aan wetlike vereistes rakende elektroniese rekords as 'n integrale deel van rekordbestuur. DKES moet voldoen aan die voorgeskrewe toepaslike nasionale en internasionale standaarde ten 26 Beleid Beskrywing opsigte van hardeware, sagteware en bergingsmedia vir argiefbewaring.
Nasionale Sport en Ontspanning Indaba-verklaring (2011)	Dit vereis dat die DKES sy sleuteldoelwitte moet belyn met die strategiese strekking van die verklaring wat die visie vir sport en ontspanning tot 2020 uiteensit.
Nasionale Sport- en Ontspanningsplan (2012)	Die Nasionale Sport- en Ontspanningsplan (NSOP) sit die visie vir sport en ontspanning in Suid-Afrika tot 2020 uiteen, met die klem op 'n aktiewe en wennasie. Die Nasionale Sport- en Ontspanningsplan sal in die 2025/26-boekjaar hersien word
Nasionale Witskrif oor Sport en Ontspanning (2012)	Hierdie beleid beklemtoon die volgende dringende noodsaaklikhede: <ul style="list-style-type: none"> • verhoging van die vlakke van deelname aan sport en ontspanning; • die verhoging van sport se profiel in die lig van botsende prioriteite; • maksimering van die waarskynlikheid van sukses in groot gebeurtenisse; en • sport op die voorpunt te plaas van pogings om misdaad te verminder.
Beleidsraamwerk vir vroue in sport (2024)	Die beleidsraamwerk is ontwikkel om bestaande ongelykhede vir meisies en vroue in die Suid-Afrikaanse Sport-ekosisteem oor agt (8) strategiese prioriteite reg te stel. <ul style="list-style-type: none"> Deelname en uitnemendheid Afrigting, diensdoende en ondersteuning Leierskap en bestuur Sigbaarheid, raamwerk en voorspraak Beskerming en integriteit Sport vir Ontwikkeling Span SA aflewering

Beleid	Beskrywing
	Die aanbod van sportbyeenkomste
Beleidsraamwerk vir die regeringswye monitering- en evalueringsbeleidstelsel (2007)	Die doel van die Regeringswye Monitering- en Evalueringstelsel (RWM&E) is om by te dra tot verbeterde bestuur en om die doeltreffendheid van openbare sektororganisasies en -instellings te verbeter. Hierdie dokument verskaf die oorkoepelende beleidsraamwerk vir monitering en evaluering (M&E) in Suid-Afrika. Dit bevorder resultaatgebaseerde bestuur
Groenskrif oor Prestasiebestuur Monitering en Evaluering (2009)	Hierdie dokument het ten doel om staatsamptenare en die uitvoerende gesag in staat te stel om te fokus op die bereiking van die uitkoms- en uitsetmaatreëls vervat in die Mediumtermyn Strategiese Raamwerk (MTSR). Dit is bedoel om goeie Departementele en individuele prestasie op alle vlakke te bevorder
Riglyne vir nasionale en provinsiale departemente vir die voorbereiding van 'n M&E-raamwerk	Hierdie riglyne maak voorsiening vir die ontwikkeling van 'n moniterings- en evalueringsraamwerk in alle regeringsinstellings sodat instellings vordering teen hul gestelde doelwitte kan evalueer en regstellende stappe kan neem waar nodig. Hierdie proses vereis dat departemente 'n omvattende begrip van alle administratiewe datastelsels, administratiewe datastelle en prestasie-aanwysers moet hê. Die aanwysers moet gekoppel word aan spesifieke beleidsimperatiewe en ontleding van die stelsel aanwysers moet plaasvind om te bepaal of daar enige oorsaak-en-gevolg-verwantskappe is.
Uitgebreide Openbare Werke-Program (UOWP)	Die UOWP Besigheidsplanne vir die Maatskaplike Sektor (Sport) en Omgewings- en Kultuursektor (Kultuursake) verskaf 'n raamwerk vir die DKES om openbare sektorfinansiering te gebruik om werkloosheid te verminder en te verlig.
Nasionale Jeugbeleid 2020 – 2030	Die beleid het ten doel om jeugontwikkeling te versterk en kreatiewe en innoverende maniere by te voeg om werkloosheid aan te spreek. Die beleid identifiseer 5 pilare – kwaliteit onderwys en tweede-kans skoolopleiding, ekonomiese transformasie en werkskepping, geestesgesondheid en die bevordering van fisiese gesondheid, sosiale samehorigheid en nasiebou, en die skepping van 'n doeltreffende en responsiewe jeugontwikkelingsmasjinerie. As die transversale jeugkoördineerder in Provinsie, roep DKES die WK-jeugforum en -leerlaboratorium byeen, doen voorspraak vir 'n program oor die jeug se geestelike welstand, en werk saam met alle belanghebbendes om die doeltreffendheid van die jeugontwikkelingsmasjinerie te verbeter.

Strategieë	Beskrywing
Nasionale strategieë	
Bibliotekeherkapitaliseringsprogram vir die verbetering van gemeenskapsbiblioteekdienste	Die doel van die program is om stedelike en landelike gemeenskapsbiblioteekinfrastruktuur, fasiliteite en dienste (hoofsaaklik gerig op voorheen benadeelde gemeenskappe) te transformeer deur 'n herkapitaliseerde program op provinsiale vlak ter ondersteuning van plaaslike regering en nasionale inisiatiewe. Die DKES is verantwoordelik vir die suksesvolle implementering en bestuur van hierdie Voorwaardelike Toewysingsprojek in die Wes-Kaap.
Mzansi se Goue Ekonomie-strategie	Die DKES is verantwoordelik vir die implementering, in samewerking met die nasionale Departement van Kuns en Kultuur en ander vennote en sleutelrolspelers, vir die sleutelintervensies wat in die strategie in die WesKaap uiteengesit word. Die Strategie, wat op die kreatiewe en kulturele industrieë fokus, het ten doel om te erken dat die kuns-, kultuur- en erfenissektor innoverend en kreatief is, en dat die rol van die regering is om die bemagtigende omgewing te skep en die sektor te ondersteun om optimaal te presteer.

Strategieë	Beskrywing
Memorandum van Verstandhouding tussen die Departement van Basiese Onderwys en Sport en Ontspanning Suid-Afrika (2024)	Die Departement van Basiese Onderwys (DBO) en Sport en Rekreasie Suid-Afrika (SRSA) (nou die Departement van Sport, Kuns en Kultuur) het 'n implementeringsprotokol onderteken waarvolgens die partye hulle daartoe verbind om samewerkende programme op die gebied van skool sport te implementeer op grond van wederkerigheid en wedersydse voordeel. Die partye het hulle ook daartoe verbind dat hulle die bevordering van kontak en samewerking tussen die erkende sportinstansies van die onderskeie departemente sal aanmoedig en fasiliteer.

Volhoubare Ontwikkelingsdoelwitte:

Verder is die Verenigde Nasies se Volhoubare Ontwikkelingsdoelwitte niebindende globale doelwitte wat as volg met die Nasionale Ontwikkelingsplan en die Provinsiale Strategiese Plan ooreenstem:



Afrika Agenda 2063:

Die Afrika-Unie se Agenda: 2063 prioritiseer inklusiewe maatskaplike en ekonomiese ontwikkeling, kontinentale en streeksintegrasie, demokratiese regering en vrede en veiligheid onder andere kwessies wat daarop gemik is om Afrika te herposisioneer om 'n dominante speler in die globale arena te word. DKES ondersteun die doelwitte en prioriteite wat in Agenda 2063 uiteengesit word, veral deur sy werk wat kultuur en erfenis ondersteun.

Van die aspirasies wat in die Agenda gelys word, is die Departement die meeste in lyn met die strewende "Afrika met 'n sterk kulturele identiteit, gemeenskaplike erfenis, waardes en etiek" met sy fokus op "Sterk Kulturele Identiteit Waardes en Etiek". Hierin het die Departement reeds, en sal voortgaan om dit te bevorder, en by te dra tot die fasilitering van Wêrelderfenisterreinaangeleenthede binne die provinsie ingevolge die Wet op Wêrelderfeniskonvensie, 1999; nasionale vlagskipprojekte soos die nasionale Weerstand- en Bevrydingserfenisroete, waartoe DKES bygedra het as 'n provinsiale hoofstuk in die Weerstand- en Bevrydingserfenisroete. Sy kuns- en kultuurprogramme, museums en

museologiese dienste, kulturele erfenisprojekte deur sy entiteite in erfenishulpbronbestuur, kulturele aangeleenthede en taaldienste, sluit aan by die bevordering van 'n "sterk kulturele identiteit, gemeenskaplike erfenis, waardes en etiek".

PROVINSIALE BELEIDSKONTEKS

Die Provinsiale Strategiese Plan (PSP) 2025-2030 sit die Wes-Kaapse Regering (WKR) se strategiese prioriteite en doelwitte vir die volgende vyf jaar uiteen. Dit verskaf oorkoepelende rigting vir regeringsoptrede, en fokus op mensgesentreerde uitkomste wat betekenisvolle verandering vir inwoners aandryf.

Oorsig van die Provinsiale Strategiese Plan 2025-2030

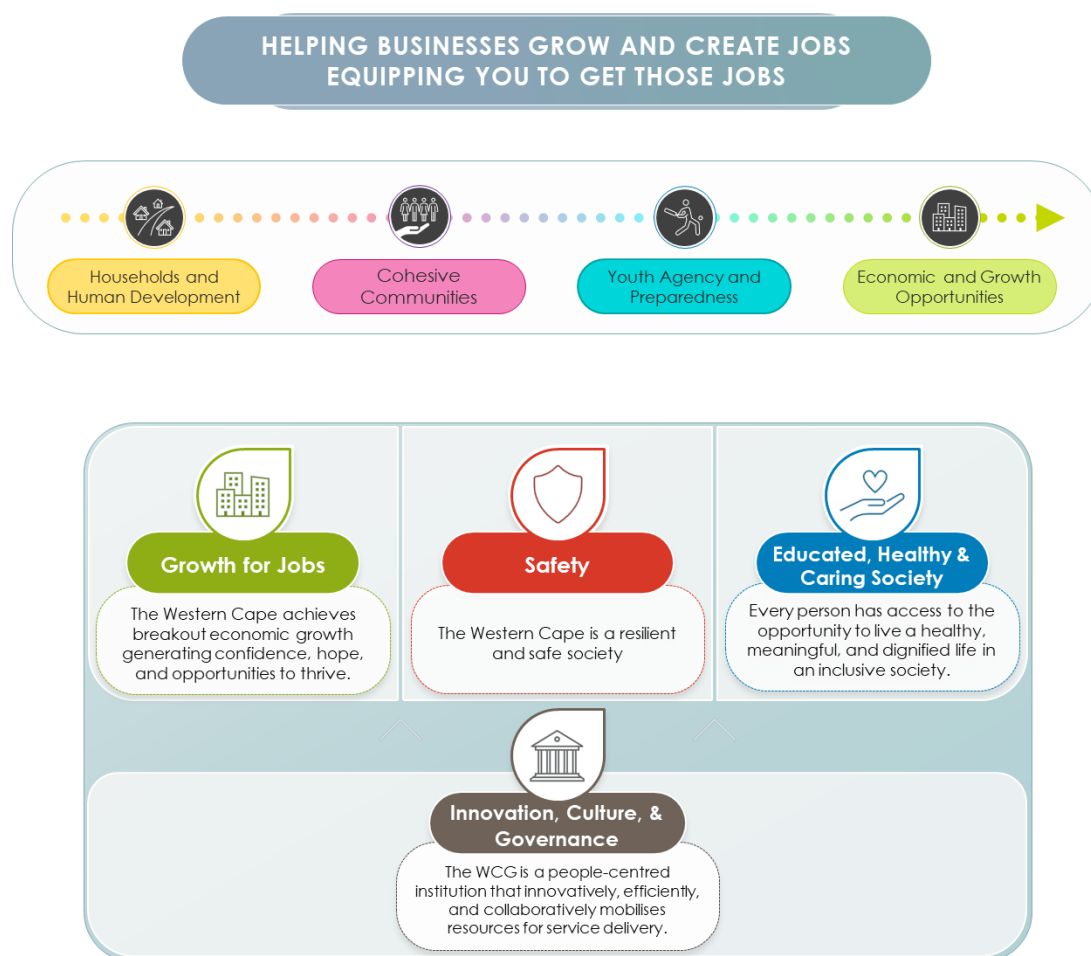

Provinsiale Portefeuljes

Die implementering van die PSP word gedryf deur vier provinsiale portefeuljes. Die portefeuljes is groepe van departemente wat strategiese rigting gee en pogings koördineer om programme te implementeer wat in lyn is met die Wes-Kaapse Regering se kernprioriteite. Hierdie prioriteite strek oor ekonomiese, veiligheids-, sosiale en institusionele beleidsdomeine.

Die portefeuljes monitor en behartig hoë-prioriteitprojekte en -programme, wat 'n samehangende en gekoördineerde benadering tot die bereiking van gedeelde uitkomste verseker. Elke departement dra by tot een of meer portefeuljes deur doelgerigte intervensies te implementeer wat die beoogde impak van daardie portefeulje ondersteun.

Die vier strategiese portefeulje is soos volg:

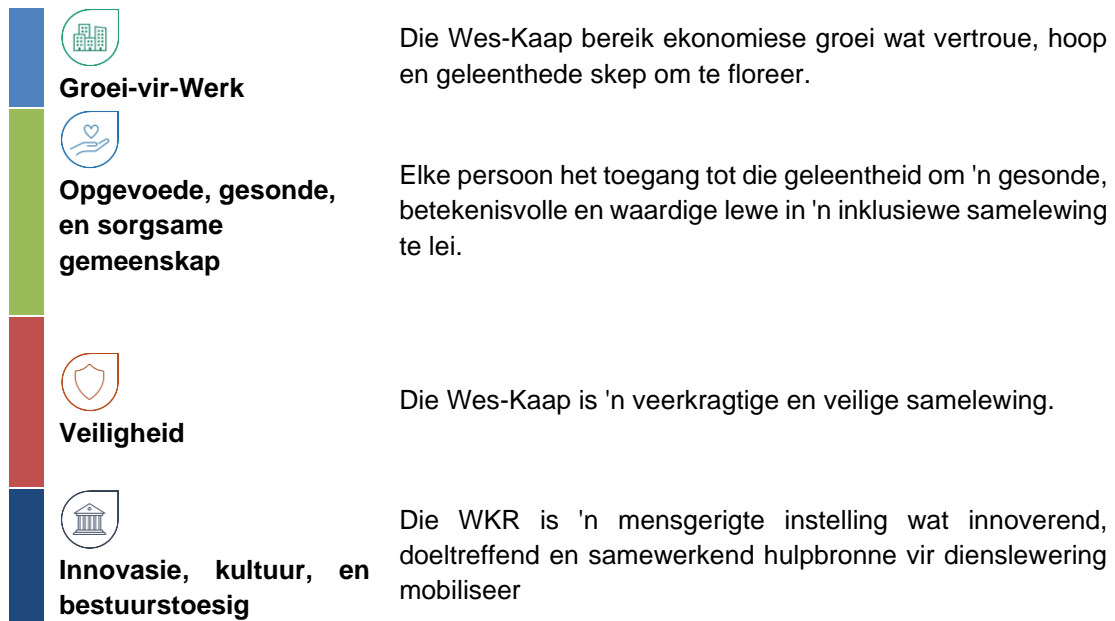

Geïntegreerde impakgebiede



Om die doeltreffendheid van regeringsingrypings te maksimeer, volg die PSP 'n lewensloop- en stelselbenadering. Dit beteken dat beleide en programme die behoeftes en verantwoordelikhede van inwoners van kleintyd tot oudag in ag neem, om te verseker dat staatsdienste dienooreenkomstig gestruktureer word.

Die PSP bevorder 'n geïntegreerde benadering waar departemente en entiteite saamwerk aan die geïntegreerde impak soos uiteengesit vir elk van die vier areas van die lewensloop. Hierdie geïntegreerde impakgebiede is:

Huishoudings en menslike ontwikkeling	Die skep van veilige, gesonde omgewings wat lewenslange ontwikkeling en selfvoorsiening bevorder.
Samehorige gemeenskappe	Versterking van sosiale bande om veilige, sorgsame en veerkragtige gemeenskappe te bou.
Jeugagentskap en paraatheid	Bemagtiging van jongmense met die vaardighede en geleenthede om aan die samelewing deel te neem, toegang tot ekonomiese geleenthede te verkry en voort te gaan met leer.
Ekonomiese en groei-geleenthede	Uitbreiding van ekonomiese geleenthede en die bevordering van vertroue, hoop en voorspoed.

Boonop word twee transversale gebiede breër strukturele en omgewingsfaktore aan wat dienslewering vorm en mense langs die hele lewensloop bystaan:

Hulpbronveerkragtigheid	Die skep van veilige, gesonde omgewings wat lewenslange ontwikkeling en selfvoorsiening bevorder
Ruimtelike transformasie, infrastruktuur en mobiliteit	Versterking van sosiale bande om veilige, sorgsame en veerkragtige gemeenskappe te bou.

Departement se belyning met PSP-fokusareas

Die PSP skets kernfokusareas wat ooreenstem met sy portefeuljes en geïntegreerde impakgebiede. Elke departement belyn sy Strategiese Plan met hierdie fokusareas om 'n gekoördineerde benadering tot die bereiking van provinsiale prioriteite te verseker.

Kernfokusareas vir die Departement van Kultuursake en Sport sluit in:

 <p>Growth for Jobs</p> <p>Toegang tot indiensneembaarheid- en ekonomiese geleenthede</p> <p>Aandrywing van groeigeleenthede deur belegging</p>	 <p>Safety</p> <p>Geïntegreerde geweldvoorkoming</p> <p>Veilige en samehangende gemeenskappe en Infrastruktuur</p>	 <p>Educated, Healthy & Caring Society</p> <p>Toenemende veerkragtigheid van die jeug, en burgerlike, opvoedkundige en ekonomiese deelname</p> <p>Versterk die welstand en verteenwoordiging van volwassenes en ouer persone</p>	 <p>Innovation, Culture, & Governance</p> <p>Kultuur- en mensgesentreerde lewering</p> <p>Gemak van sake doen met die regering</p>
---	--	--	--

Deur bogenoemde fokusareas dra die Departement by tot die geïntegreerde impak in Huishoudings en Menslike Ontwikkeling, Samehorige Gemeenskappe, Jeugagentskap en paraatheid, Ekonomiese en Groeigeleenthede, Ruimtelike Transformasie, Infrastruktuur, en Mobiliteit en Dienslewering instaatstellers.

Die Departementele bydrae tot die PSP is soos volg:

Departementele bydrae vir 2025-2030 GROEI-VIR-WERK (G4J)

Die Departement dra by tot die skep van werksgeleenthede in sy sektor en hierdie bydraes tot groei en werksgeleenthede word in die programprestasie-afdelings in hierdie Jaarlikse Prestasieplan beskryf.

Die werksprioriteit word gedryf deur die Groei-vir Werksgeleenthede-strategie (G4J) wat ambisieuse doelwitte en teikens vir die Provinsie insluit en afhanklik is van 'n geïntegreerde hele-regering en hele-samelewing-benadering. Die werk van DKES op die gebied van vaardigheidsontwikkeling, die ondersteuning van opvoedkundige uitkomst deur biblioteke en die Naskoolprogram, en die maak van kernbemaagtigende intervensies langs die kulturele en kreatiewe ekonomie-waardeketting, insluitend geleenthede, sal die implementering van hierdie strategie ondersteun.

Die Young Creatives-program wat deur die kuns- en kultuurkomponent gefasiliteer word, bied 'n verskeidenheid geleenthede vir die deelnemers. Dit sluit werksessies, mentorskapprogramme en toegang tot hulpbronne en fasiliteite in. Deur met ervare mentors en professionele persone in die industrie te skakel, kan die jong kreatiewes hul vaardighede verfyn, hul kennis uitbrei en waardevolle insigte in verskeie loopbaanpaaie kry.

DKES se YearBeyond-program is een van die prioriteitsprojekte onder die Vaardigheidsprioriteit en 'n sleutelgroeisektor wat geïdentifiseer is, is die geleentheids- en toerismesektor waarin DKES 'n kernrol speel. Erfenis Wes-Kaap speel 'n kernrol in die ontsluiting van ontwikkeling wat groei ondersteun. Openbare biblioteke verskaf ook rekenaar- en internettoegangspunte wat deur kleinsake-entrepreneurs gebruik word vir die ontwikkeling van sakeplanne, toegang tot tenders en ander administratiewe aktiwiteite. Gemeenskappe maak ook van hierdie fasiliteite gebruik om CV's te ontwikkel en vir werk aansoek te doen.

Die DKES speel 'n deurslaggewende rol in die dryf van werkskepping en ekonomiese groei in die Wes-Kaap deur middel van sy MGO-, Skoolsport- en Ontspanningsprogramme. Hierdie inisiatiewe bied gestruktureerde en volhoubare geleenthede vir indiensneming, veral vir afrigters, fasiliteerders en administratiewe personeel. Deur hierdie programme te verskaf, ondersteun DKES nie net direkte werkskepping nie, maar bevorder ook indirekte indiensneming deur vennootskappe met skole, gemeenskapsorganisasies en plaaslike besighede. Die Wes-Kaap se arbeidsmark word gekenmerk deur sy diensgerigte ekonomie, en volgehoue investering in beide mensekapitaal en infrastruktuur is nodig om ekonomiese groei te volhou, veral in sektore soos sport en ontspanning.

Boonop stimuleer hierdie programme die informele ekonomie deur geleenthede te bied vir klein-, medium- en mikro-ondernemings (KMMO's) om te floreer, veral deur die verskaffing van goedere en dienste soos vervoer, spyseniering, fasilitering, kleredrag en toerusting vir programme en geleenthede. Die informele ekonomie speel 'n noodsaaklike rol in die ondersteuning van werksgeleenthede vir diene wat dalk nie toegang tot formele indiensneming het nie, en DKES se

rol in die bevordering van inklusiewe ekonomiese deelname deur sport en ontspanning is van kritieke belang vir die versekering van billike ekonomiese groei regoor beide stedelike en landelike gebiede.

Belegging in hierdie sektore bevorder nie net indiensneming nie, maar dryf ook breër ekonomiese ontwikkeling aan deur befonding, borgskappe en toerisme te lok wat aan kultuur- en sportgeleenthede gekoppel is. Die Wes-Kaap se bloeiende toerismesektor, veral post-COVID-19, skep 'n geleentheid vir DKES-programme om die plaaslike ekonomie verder te stimuleer. Geleenthede soos inheemse speletjies en sport- en ontspanningsaktiwiteite bied nismarkte vir gespesialiseerde toerusting, kleredrag en dienste wat vir hierdie unieke aktiwiteite aangepas is. Hierdie vraag skep weë vir KMMO's om kultureel spesifieke sportdrag, toerusting en promosie-items te verskaf, wat bydra tot die diversifikasie van plaaslike besighede en die ontwikkeling van nisbedrywe binne die provinsie. Deur hierdie gespesialiseerde markte te bevorder, help die DKES om nuwe ekonomiese sektore te bou wat plaaslik en internasionaal kan floreer. Hierdie nismarkte stimuleer ook plaaslike produksie, wat die breër doelwit ondersteun om volhoubare ekonomiese ekosisteme in die provinsie te skep. Boonop ondersteun DKES-programme informele handelaars en klein besighede deur hulle geleenthede te bied om kos, klere en ander produkte by geleenthede en sportbyeenkomste te verkoop, wat die groei van die informele ekonomie verder dryf.

Verder hou DKES se bevordering van fisiese aktiwiteit en ontspanningsprogramme langtermynvoordele vir die gesondheid en produktiwiteit van die bevolking in. 'n Fisies aktiewe arbeidsmag lei tot laer gesondheidsorgkoste, verminderde afwesigheid en verhoogde produktiwiteit, wat die ekonomie versterk (RAND Europe, 2019; Santos *et al.*, 2023). Aangesien die Wes-Kaap se gesondheidsorgstelsel druk van bevolkingsgroei en 'n verouderende demografie in die gesig staar, help inisiatiewe soos die DKES se sportprogramme om hierdie uitdagings te versag deur 'n gesonder lewenstyl te bevorder om sodoende die druk op openbare gesondheidshulpbronne te verminder (PERO, 2024).

Die DKES speel 'n deurslaggewende rol in die ondersteuning van die ontwikkeling van sportklubs, sportfederasies en akademies regoor die Wes-Kaap. Deur befonding, infrastruktuur en tegniese ondersteuning te verskaf, help DKES om hierdie plaaslike, distrik- en provinsiale sportstrukture te vestig en te groei, wat as pyplyne vir talentontwikkeling en gemeenskapsbetrokkenheid dien. Die florerende netwerk van sportklubs, akademies en sportfederasies koester nie net die volgende generasie nie, maar skep ook aansienlike werksgeleenthede. Hierdie instellings vereis dat afrigters, opleiers, administrateurs en ondersteuningspersoneel doeltreffend funksioneer en werk skep, beide direk en indirek deur die ekonomiese aktiwiteit wat rondom hulle gegeneer word. Verder bevorder, dra DKES aktief by en bied dit groot sportbyeenkomste in die provinsie aan, soos nasionale, kontinentale en internasionale kompetisies en konferensies. Die toestroming van atlete, toeskouers en mediapersoneel vir hierdie byeenkomste skep 'n toename in die vraag na gasvryheid, vervoer, en sekuriteit, wat tot 'n aansienlike hupstoot in tydelike en permanente werksgeleenthede lei. Die suksesvolle aanbieding van groot geleenthede verhoog ook die profiel van die Wes-Kaap, en lok verdere beleggings en toerisme na die provinsie wat bydra tot die BBP soos verwoord in die Case for Sport. Deur sy steun vir klubontwikkeling, sportfederasies, sportakademies en groot geleenthede te benut, was DKES op die voorgrond in die dryf van volhoubare werkskepping en het tot die algehele ekonomiese welvaart van die Wes-Kaap bygedra.

Die finansiële ondersteuning wat die Departement aan Erfenis Wes-Kaap verskaf, speel 'n deurslaggewende rol in die bydrae tot die Wes-Kaap se Groei-vir-Werk Strategie. Deur

erfenisbewaring en -bestuur te befonds, help die Departement om kulturele landmerke en geskiedkundige terreine te bewaar, wat op sy beurt die toerismebedryf aandryf — 'n belangrike ekonomiese dryfveer in die streek. Hierdie ondersteuning stel Erfenis Wes-Kaap in staat om projekte te implementeer wat nie net die provinsie se ryk erfenis beskerm nie, maar ook werksgeleenthede skep in gebiede soos restourasie, erfenistoerisme en kultuuroopvoeding.

Verder, van die sewe prioriteitsareas in die G4J-strategie, is die DKES-programme en -inisiatiewe belyn om:

- Die uitwerking van beurtkrag te versag deur hulpbronne aan geaffilieerde museums beskikbaar te stel, en die gebruik van sonpanele by kultuurfasiliteite.
- Die gemak om sake te doen te verbeter deur die implementering van die EWK se Diensleweringsspadkaart vir, onder andere, die verbetering van erfenisaansoekprosesse.
- Jongmense vir die werkplek voor te berei deur die YearBeyond- en jeuggerigte programme en inisiatiewe.

Ander bydraes sluit die volgende in:

Die Departement help om werk en geleenthede te skep deur breëband en gratis internet in openbare biblioteke uit te brei, veral in landelike gebiede. Hierdie biblioteke bied werksoekers gereedskap om CV's te skep, werk te soek en aanlyn aansoek te doen, wat noodsaaklik is vir diegene sonder hierdie hulpbronne by die huis. Openbare biblioteke verskaf ook naskoolprogramme, huiswerkhulp en studieruimtes, wat akademiese sukses en werksvooruitsigte verbeter.

Die Departement befonds biblioteekpersoneel en skep werksgeleenthede deur biblioteke te bou en op te gradeer. Biblioteke werk ook saam met plaaslike besighede om werkskoue aan te bied en entrepreneurs toegang te gee tot sakehulpmiddels, markdata en tegnologie. Baie biblioteke het gemeenskapsentra geword met saamwerkruimtes, wat entrepreneurs en vryskutwerkers help om saam te werk en te innoveer.

- Die DKES is die kampvegter vir drie belangrike ekonomiese sektore, naamlik ontspanning en sport, die skeppende kunstesektor en die kultuursektor wat saam 'n aansienlike hoeveelheid werk en werksgeleenthede skep.
- Kultuur- en sportgeleenthede dra by tot ekonomiese groei langs die hele toerisme-, kulturele en kreatiewe ekonomie en sportbedryf se waardekettings.
- Die DKES is ook die kampvegter vir jeugontwikkeling en het die aanpak van die behoeftes van NEET's in verskeie van sy programme ingeweef.
- Werksgeleenthede geskep deur die vestiging van nuwe interpretasiesentrums en terreine gekoppel aan die Wieg van Menslike Kultuur-toerismoete.
- Die Departement lei die Provinsie se transversale jeugwerk en bestuur die YearBeyond-program wat eerste werksgeleenthede vir 2 000+ werklose jeugdige per jaar skep en dan hierdie jeug oorskakel na werk of studies met 'n geteikende vorderingskoers van 75% van alle deelnemers.
- Werksgeleenthede deur UOWP en die Young Creatives-program (DSKK-befonds).
- Werksgeleenthede in die kreatiewe bedrywe: teaterproduksies, teaterfeeste, geleentheids-bestuurbemanning, handwerkontwikkeling, tegniese personeel en kleinhandel.

Departementele bydrae vir 2025-2030
GROEI-VIR-WERK (G4J)

- Die Kuns- en Kultuurbefondsingsprogram bied ondersteuning aan kunsorganisasies, individue en maatskappye wat werk en opleiding vir kunspraktisyns skep. Sport-, Erfenis- en argeologiese en kultuurtoerisme.
- Werksgeleenthede vir ontspanning, sport, kuns en kultuur.
- Die Departement bevorder die ontwikkeling en gebruik van Suid-Afrikaanse Gebaretaal deur middel van sy programme.
- Die saak vir sport (2025)
 - Die groei van die ontspanning-, sport-, kuns- en kultuurbedryf deur kuns-, kultuur- en sportontwikkelingsprogramme (Ontspanning, MGO-program, Skoolsport en Gedeelde Fasiliteite) wat uit die aard daarvan arbeidsintensief is, lei tot werksgeleenthede en ekonomiese geleenthede binne gemeenskappe.
 - Onlangse navorsing toon die beduidende positiewe impak wat fisiese aktiwiteit op geestelike en fisiese welstand het.
 - Navorsing het getoon dat sport en ontspanning 'n wesenlike en beduidende bydrae tot die sosio-ekonomiese ontwikkeling van die provinsie in reële terme lewer. Trouens, daar is bevind dat die voordele van sport vir sosio-ekonomiese ontwikkeling grootliks onderskat word, en dat sport en ontspanning as 'n belangrike ekonomiese bydraer en werkskepper beskou moet word. Verskeie impakte is in sosiale terme waargeneem.
 - Daar is ook gevind dat ten opsigte van die ekonomiese bydrae, BBP en indiensneming, en die gebruik van 2% as 'n konserwatiewe skatting (gegewe die aangetekende nasionale gemiddelde van 2.1% van BBP-bydrae tot sport), en die mees geskikte ekonomiese vermenigvuldigers, sport jaarliks meer as R8,8 miljard bydra tot die Wes-Kaap se BBP sedert 2012. Dit is waarskynlik dat die impak van sport en verwante aktiwiteite in streke soos die Wes-Kaap, Gauteng en KwaZulu-Natal persentasiegewys aansienlik hoër kan wees as die veronderstelde nasionale gemiddelde; en dat sport meer as 60 000 direkte en indirekte werksgeleenthede in die Wes-Kaap ondersteun, verspreid oor alle sektore. Die Netbalwêreldbeker wat in 2023 aangebied is, het ons profiel in die aanbied van wêreldbyeenkomste verbeter. Boonop het die Netbalwêreldbeker in 2023 twee toekennings ontvang, een by die SA Ontspanningstoekennings wat in November 2023 in Johannesburg gehou is waar dit as die beste sportbyeenkoms in SA erken is, en nog 'n toekenning in Londen in Oktober 2023.

Departementele bydrae vir 2025-2030
VEILIGHEID

Die Provinsie kan vir almal veiliger gemaak word deur die onderliggende oorsake en risikofaktore wat tot geweld lei, aan te pak. Veiligheid is ook geïdentifiseer as 'n kernbeperking vir groei en die welstand van inwoners. Die Departement se veiligheidsbydrae is "om jongmense in gevaar by lees-, ontspannings-, sport-, kuns- en kultuurprogramme te betrek". As deel van die Provinsie se pogings om veiligheid te verbeter deur die maatskaplike beskermende faktore teen geweld te versterk, sal die Departement daarop fokus om jeugdige te verhoed om by kriminele aktiwiteite betrokke te raak deur hulle by naskoolprogramme te betrek, met 'n bepaalde fokus om risiko's te verminder van:

- akademies agter raak met sy YearBeyond-geletterdheid- en wiskunde-inhaalprogram wat graad 3 en 4 teiken;
- afwesigheid en anti-sosiale gedrag deur middel van stapbusse, oewerwerksessies, aktiewe naskoolse aktiwiteite, sport- en kunsklubs en verbindings met positiewe portuurgroepe;
- marginalisering deur geleenthede te skep vir gemarginaliseerde jeug om deel van programmering te wees;
- geweld deur geleenthede te bied vir die bou van jongmense se vaardighede op alternatiewe maniere om konflik en woede te betrek en te hanteer via Shukuma en YearBeyond;
- geweld en sosiale euwels deur skole en gemeenskapsgebaseerde sentra as veilige ruimtes vir gemeenskappe gedurende en na skoolure te gebruik. (d.w.s. Ontspanning, MGO-program sowel as Gedeelde Fasiliteite).

Die Departement bedryf ook programme vir vroue en meisies om die ongelykhede van die verlede aan te pak en as 'n bydrae tot gemeenskapsveiligheid deur vroue en meisies in die sportsektor te ondersteun.

Die Departement se finansiële ondersteuning aan geaffilieerde museums in die Wes-Kaap speel 'n deurslaggewende rol in die verbetering van veiligheid regoor die provinsie deur gemeenskapsbetrokkenheid, opvoeding en sosiale sameorigheid te bevorder. Museums dien as veilige openbare ruimtes waar individue van uiteenlopende agtergronde bymekaar kan kom om te leer oor hul gedeelde erfenis, wat help om begrip te bevorder en sosiale spanning te verminder. Deur middel van opvoedkundige programme betrek museums jongmense en gemeenskappe wat in gevaar is, en voorsien hulle van konstruktiewe aktiwiteite wat hulle van die straat en negatiewe invloede weghou.

Openbare ruimtes en 'n gemeenskapsgevoel is kernkomponente van die bou van veilige gemeenskappe. Die DKES verskaf biblioteke, argiewe, sportfasiliteite, kuns- en kultuurfasiliteite in gemeenskappe. Dit bou ook die sosiale weefsel van gemeenskappe deur betrokkenheid by kultuur, kuns, sport en ontspanning. Bepaalde bydraes tot veilige en samehorige gemeenskappe is soos volg:

- By te dra tot geweldvoorkoming en -veiligheid deur primêre geweldvoorkomingsprogramme wat sosiale insluiting, kohesie en veiliger gemeenskappe bevorder.
- Openbare biblioteke dien as gemeenskapsentra waar mense van alle vlakke van die lewe interaksie kan hê, idees kan deel en aan projekte kan saamwerk, wat 'n gemeenskapsgevoel en gedeelde verantwoordelikheid bevorder. Openbare biblioteke bied veilige ruimtes vir alle gemeenskapslede, veral kinders
- Verbetering van welstand en sosiale insluiting deur groter deelname aan die sosiale en gemeenskapslewe deur biblioteke en argiewe as inligting- en verbindingsentra te gebruik.
- Biblioteekdienste wat in korrektiewe dienstesentrums verskaf word, kan rehabilitasie vergemaklik en herhaalde oortredings verminder, en sodoende bydra tot veiligheid, en maatskaplike euwels verminder.
- Voorsiening van ontspannings-, sport-, kuns- en kultuurgeleenthede vir gemeenskappe as deel van die skep van alternatiewe platforms om samehorigheid te bou.

- Uitbreiding van toegang tot beskermende faktore vir kinders en jeugdiges om die aantal jeugdiges wat betrokke is by risiko-gedrag te verminder.
- Verseker 'n inklusiewe argiefdiens met inligting wat oop en toeganklik is vir alle kliënte.
- Mense kan leer oor wie hulle is, hul genealogiese inligting, geskiedkundige gebeure, boedeldokumente soos testamente, sterfttekennisgewings, huweliks-, geboorte- en sterfteregisters om sodoende 'n beter gevoel van behoort te hê.
- Verskaffing van toegang tot rekords wat handel oor vorige ongeregthede en misbruik van menseregte om genesing, geregtigheid en versoening te bevorder.
- Veilige ruimte word verskaf, gratis diens en uitgebreide dienste.
- Die Community Arts-ontwikkelingsprogram bied veiliger en konstruktiewe aktiwiteite vir die jeug, alternatiewe vir vernietigende gedrag, en platforms skep veilige ruimtes vir gemeenskapsdeelname.
- Die kunste bied gemeenskappe 'n geleentheid om hulle deur die kunste uit te druk en sodoende emosies uit te druk waarmee ander kan identifiseer en dus minder alleen voel in hul ervarings.
- Skakelings met gemeenskappe om maatskaplike samehorigheid en nasiebou te bevorder.
- Deur die WOSA-benadering en vennootskappe met munisipaliteite is die DKES in staat om veilige ruimtes vir sportbroederskap en hul onderskeie gemeenskappe te skep. Verder het die fasiliteite-afdeling van die DKES geleenthede vir die gemeenskappe geskep deur verwante programme, en skep 'n gevoel van behoort en eienaarskap in die strewende om volhoubaarheid en veiligheid van hierdie fasiliteite te skep. Dit word gedoen deur die verskaffing van geleentheidsbestuur-, turfbestuur- en projekbestuursprogramme. Teiken jongmense in gevaar om riskante gedrag te verminder.
- Deur die gebruik van skole en gemeenskapsgebaseerde sentra, verskaf die DKES veilige, gestruktureerde omgewings waar jeugdige kan deelneem aan fisiese, kultuur- en ontspanningsaktiwiteite weg van die risiko's van geweld, misdaad en dwelmmisbruik. (d.w.s. YearBeyond, Ontspanningsentra, MGO-sentra).
 - Vennootskappe met NRO's en tersiêre instellings gebruik sport as 'n instrument vir sosiale verandering, die bevordering van konflikoplossing, emosionele regulering en positiewe gedrag, om sodoende die jeug se betrokkenheid by misdaad en geweld te bekamp.
 - Deur naskoolprogramme aan te bied, verseker die Departement dat jeugdige toegang het tot gestruktureerde aktiwiteite gedurende die kritieke ure na skool wanneer hulle die kwesbaarste vir negatiewe invloede is.
 - Vennootskappe met programme soos Waves for Change om die jeug hanteringsmeganismes vir stres en emosionele uitdagings te leer, hul geestesgesondheid te verbeter en by te dra tot hul emosionele veiligheid, wat van kritieke belang vir hul algehele welstand is.
 - Deur positiewe portuurgroepe deur sport, kuns en kultuur te bevorder, help die DKES om ondersteunende sosiale netwerke vir die jeug te skep, wat hul waarskynlikheid om betrokke te raak by riskante gedrag verminder en hul sosiale veiligheidsnet verbeter.
 - Die Departement, in samewerking met die WKOD, belê in die skepping en instandhouding van veilige en toeganklike sportfasiliteite in minderbevoorregte gebiede, om te verseker dat die jeug veilige plekke het om te speel en aan ontspanningsaktiwiteite deel te neem.

VEILIGHEID

- Museums bied veilige ruimtes waar besoekers uitstallings kan besigtig en aan opvoedkundige programme kan deelneem. Hierdie aktiwiteite verskaf nie bloot 'n veilige ruimte nie, maar dien as plekke van leer en refleksie wat lei tot die groei, ontwikkeling, volwassenheid en selfaktualisering van burgers. Deur hierdie proses is burgers in staat om te konnekteer, te leer, te genees en uit ons kollektiewe erfenis te groei. Hierdie proses is noodsaaklik in die bevordering van veilige en samehorige gemeenskappe wat bydra tot die voorkoming van maatskaplike euwels in die samelewing.
- Die DKES fokus ook daarop om kinders se toegang tot beskermende faktore te versterk om sodoende hul risiko te verminder. Dit sluit in die ondersteuning van kinders om te lees, die verskaffing van sorgsame volwassenes om saam met hulle te werk en hul kampioene te wees, die fasilitering van positiewe portuurnetwerke en welstandsondersteuning, veral aan adolessente.

Die Departement se veiligheidsingrypings word ook gelei deur die Provinsiale misdaadbrandpuntgebiede wat in die provinsie geïdentifiseer is.

OPGEVOEDE, GESONDE EN SORGSAME SAMELEWING (EHACS)

Die DKES is een van die bewaarders van welstand in die Provinsie, met 'n fokus op sosiale, kulturele, fisiese en geestelike welstand, en die jeug. Die Departement sal bydra tot welstand deur die volgende intervensies:

- Bewusmaking rondom welstand as deel van die skep van nuwe narratiewe in gemeenskappe op 'n manier wat die welstandsuitdagings wat mense in die gesig staar erken, met 'n bepaalde fokus op aktiwiteite met die jeug in ontspanning, sport, kuns en kultuur.
- Fasilitering van dialoë met betrekking tot geestesgesondheid as deel van die opening van die gesprek in gemeenskappe waar geestesgesondheid gestigmatiseer is.
- Werk saam met vennote, soos die godsdienssektor, om hul hulpbronne in die breër welstandsinisiatief te benut.
- Aktivering van gemeenskappe rondom welstand, insluitend welstandstaptoegte, herinneringsveldtogte, veldtogte wat fokus op die profilering van die stemme van geteikende groepe soos vroue en die jeug.
- Argiewe verskaf bewyse van die verlede en bevorder aanspreeklikheid en deursigtigheid van vorige optrede. Argiewe help mense om hul geskiedenis, gemeenskap en identiteit en die rol van organisasies, individue en bewegings in die vorming van die verlede te verstaan. Kennis van die verlede skep 'n beter toekoms. Argiewe help om 'n gevoel van gemeenskap en identiteit te kweek en te bevorder.
- Opvoedkundige programme word deur Argiefdienste vir leerders verskaf.
- Toegang tot argiefinligting vir navorsers en studente. Die bekendstelling van jongmense aan argiewe bevorder 'n begrip van geskiedenis, bestuur en samelewingsontwikkeling. Dit moedig kritiese denke, navorsingsvaardighede en 'n gevoel van identiteit aan.
- Die verskaffing van toegang tot rekords van gemarginaliseerde groepe en sosiale bewegings deur argiewe bemaatig gemeenskappe om te pleit vir hul regte en

OPGEVOEDE, GESONDE EN SORGSAME SAMELEWING (EHACS)

belange. Dit kan lei tot groter sosiale geregtigheid en billikheid, wat noodsaaklike komponente van welstand is.

- o Mense kan leer oor wie hulle is, hul genealogiese inligting, geskiedkundige gebeure, en sodoende 'n beter gevoel van behoort te hê.
- o Wêreld Geestesgesondheidsdag-veldtog om die kollig op geestelike welstanduitdagings te laat skyn, met 'n bepaalde fokus op die jeug.
- o Die Sportgimnasium fasiliteer programme binne en buite die gimnasiumruimte. Hierdie programme is gemik op WKR-werknemers en die inwoners van die Wes-Kaap.
- o Sport hou in wese mense aktief deur die ondersteuning van programme vir maatskaplike samehorigheid in gemeenskappe wat gedryf word deur Sport en Ontspanning, en Kuns en Kultuur. In vennootskap met federasies en klubs, dryf die DKES sportontwikkeling, onderwys en opleiding, teiken gemarginaliseerde groepe en landelike gemeenskappe en plaaswerkers, wat almal bydra tot welstand.
- o Inisiatiewe by openbare biblioteke

Openbare biblioteke in die Wes-Kaap speel 'n belangrike rol in die bevordering van welstand deur veilige, verwelkomende ruimtes vir leer, verbinding en persoonlike groei te voorsien. Hulle bied toegang tot opvoedkundige hulpbronne, boeke en digitale hulpmiddels wat lewenslange leer en geestelike stimulasie ondersteun, wat kognitiewe gesondheid kan verbeter. Biblioteke bied ook gemeenskapsprogramme aan soos leesgroepe, werksessies en welstandaktiwiteite, die bevordering van sosiale verbindings en die vermindering van isolasie. Daarbenewens bied hulle toegang tot belangrike inligting oor gesondheid, indiensneming en maatskaplike dienste, wat individue bemagtig om hul lewens te verbeter en by te dra tot 'n gesonder, meer ingeligte gemeenskap.

Openbare biblioteke speel 'n hoofrol in die skep van geletterde gemeenskappe en die bevordering van geletterdheid deur relevante en aantreklike leesstof vir alle ouderdomme en alle geletterdheidsvlakke aan te bied, en deur verskeie geletterdheidsprogramme aan te bied. Die geletterdheidsintervensies wat in die Wes-Kaapse openbare biblioteke geïmplementeer word, sluit in digitale geletterdheidsprogramme, verskeie leesinisiatiewe, storie-ure, leeskringe, boekklubs en besoeke aan VKO-sentrums en skole.

Die EHACS-portefeulje plaas veral fokus op die vroeë lewensverloop (jong kinders), wat die verskaffing van geleenthede vir vroeë leer insluit. Openbare biblioteke speel 'n toenemende rol in die ontwikkeling van vroeë geletterdheidsvaardighede en 'n liefde vir lees by kinders. Openbare biblioteke vervul hierdie rol deur na die gemeenskap uit te reik, 'n verskeidenheid programme te verskaf, met verskillende generasiesl te werk en 'n nasionale leeskultuur te ontwikkel.

- o Jeugdiensprogram (YearBeyond)

Jeugwerkloosheid is een van die grootste uitdagings wat Suid-Afrika en die Wes-Kaap in die gesig staar. Die werkloosheidsyfer vir 15 – 24-jariges het weens die impak van COVID-19 op die ekonomie, tot 62,2% toegeneem.

Nasionaal en Provinsiaal het die regering die ontwikkeling van programme geteiken om hierdie uitdaging aan te pak. In die Wes-Kaap is die Departement verantwoordelik vir die koördinerende van 'n transversale poging om pogings te verskerp om die jeug van 'n eerste werkservaring te voorsien

OPGEVOEDE, GESONDE EN SORGSAME SAMELEWING (EHACS)

as 'n roete na werk of studies. Oor die volgende vyf jaar sal meer as 10 000 geleenthede vir die jeug geskep word om werkservaring op te doen deur die uitbreiding van die YearBeyond- en UOWP-programvoetspoor.

Die provinsiale jeugprogram sal gerig word deur norme en standaarde wat deur die provinsie ontwikkel en aangepas is om doeltreffender ondersteuning vir jeug in die Provinsie te verseker. Hierdie program sal die jeug van betekenisvolle werkervaring en lewensvaardighede voorsien sodat hulle op hul loopbane kan voortbou. Die oogmerk is dat 75%+ van die deelnemers werk sal kry of studies sal voortsit. Die teiken vir 2025/26 is ten minste 3 000 jeugdiesgeleenthede via YearBeyond.

Die aanpak van jeugwerkloosheid dra by tot al drie provinsiale prioriteite – werkgeleenthede, veiligheid en EHACS. Die jeugdiesprogram bou aktiewe burgers en moedig 'n kultuur van vrywilligerswerk en diens aan, wat maatskaplike samehorigheid en ons demokrasie versterk. Die program se roeteondersteuning laat die jeug oorskakel na indiensneming van studies wat bydra tot die werk se teikens, en uiteindelik deur 'n betekenisvolle werkservaring aan die jeug in gevaar te bied, verminder ons die waarskynlikheid vir anti-sosiale gedrag en geweld. Verder, as 'n tweeledige begunstigde-program, ondersteun die dienswerk wat deur die jeug gedoen word opvoedkundige, geletterdheid, welstand- en veiligheidsuitkomst en brei toegang tot staatsdienste uit.

Argiefbewusstheidsprogramme sluit in die jaarlikse Argiefbewusmakingsweek, aanlyn aanbiedings en virtuele argieftoere wat spesifiek op die jeug fokus en hulle bemagtig met kennis oor die Argief en sy funksies.

Die Departement sal ook bydra tot die volgende provinsiale aanwysers wat verband hou met jeugwelstand:

- Persentasie jeugprogramme wat aan die norme en standaarde (riglyne) raamwerk voldoen en ondersteuning om belyning van programme te verbeter
- Aantal verskanste en geteikende naskool- en gemeenskapsprogramme vir die jeug
- Aantal jongmense in diensgeleenthede.

Die departementele aanwysers vir die MGO hou verband met hierdie provinsiale maatreëls.

Laastens het die DKES 'n ekosisteem van ondersteuning rondom welstand vir die jeug op die been gebring deur die loods van die Basiese Pakket van Dienste en die YearBeyond-ondersteuning om te verseker dat jongmense bewus is van en toegang tot welstandsdienste verkry.

- Toegang tot kuns en kultuur

Die DKES verseker deur sy verskeie programme dat alle gemeenskappe, jonk en oud, van die Wes-Kaap gelyke toegang tot kuns en kultuur geniet. Die kulturele en kreatiewe bedrywe is grootliks afhanklik van staatsbefondsing vir hul voortbestaan. Die Kuns-, Kultuur- en Taaldienste bied finansiële en in natura ondersteuning aan kunsorganisasies. Hierdie soort ondersteuning en vennootskap met verskillende kunsorganisasies verseker dat meer mense toegang het tot geleenthede waar hul talente in professionele stadiums geïdentifiseer, gekoester en ten toon gestel kan word. Verder skep die Departement deur sy ses kulturele fasiliteite geleenthede vir jongmense, veral in die landelike gebiede, om deel te neem aan jeugkampe wat deur professionele kunstenaars gefasiliteer word. Die kunste is nie net belangrik as 'n voertuig vir die bevordering van sosiaal samehorige samelewings

OPGEVOEDE, GESONDE EN SORGSAME SAMELEWING (EHACS)

nie, maar dien ook as instaatstellers vir ekonomiese geleenthede. Dit is om hierdie rede dat die Departement hom beywer vir 'n progressiewe en inklusiewe kuns- en kultuursektor.

- Toegang tot inligting in argiewe en rekorddienste

Die Argief bemagtig mense deur hulle toegang tot inligting te gee. Toegang tot argiefrekords word aan plaaslike en internasionale navorsers en studente verskaf deur direkte dienste wat in die leeskamer gelewer word en deur antwoorde op navrae. Die verbeterde digitaliseringsprogram bied verder toegang tot 'n wye reeks argiefrekords. Die verskaffing van toegang tot argiefrekords sal verder verbeter word deur die argiefwebwerf wat toegang tot gedigitaliseerde beelde sal verskaf. Rekordbestuursopleiding wat aan rekordbestuurders en registerklerke verskaf word, verseker behoorlike bestuur en versorging van openbare rekords in regeringsliggame.

- Toegang tot sport- en ontspanningsdienste

Sport en ontspanning hou mense in wese aktief deur die ondersteuning van sosiale kohesieprogramme in gemeenskappe wat deur Sport en Ontspanning, en Kuns en Kultuur gedryf word. In vennootskap met federasies en klubs, dryf die DKES sportontwikkeling, onderwys en opleiding, teiken op gemarginaliseerde groepe en landelike gemeenskappe en plaaswerkers, wat almal bydra tot welstand.

Toegang sal gefasiliteer word deur die MGO-program, en die gedeelde fasiliteite soos hieronder beskryf:

- Die MGO-program is ontwerp om sosiale kohesie binne gemeenskappe te bevorder, met erkenning van skole as sentrale pilare van hierdie gemeenskappe. Huidige navorsing, tesame met praktiese ervarings en opvoedkundige insigte, dui daarop dat inwoners in baie woonbuurte daaglik blootgestel word aan sosiale uitdagings. Die MGO-program bied aan skoolgaande jeug 'n lewendige geleentheid om deel te neem aan fisiese en sportaktiwiteite binne 'n veilige, bevorderlike en genotvolle omgewing. Die Departement het 'n geïntegreerde en holistiese benadering ontwikkel wat sy subdirektate – Ontspanning, MGO-program en Skoolsport insluit – met die inwoner as die kern van hierdie strategie. Hierdie benadering reageer op die gemeenskap se behoefte aan fisiese aktiwiteit en die bevordering van 'n gevoel van behoort. Deur hierdie geïntegreerde raamwerk word 'n deelnemerspylyn gevestig wat toegangspunte bied vir fisiese aktiwiteit vanaf vroeë kinderjare (via Vroeë Kinderontwikkeling [VKO]) tot programme wat fisiese aktiwiteit onder bejaardes aanmoedig.
- Gedeelde fasiliteite vir sport, kultuur, kuns en ontspanning: Met die erkenning van die belangrikheid van fisiese en geestelike welstand het die Departement gedeelde fasiliteite daargestel wat 'n reeks verskeie sport- en ontspanningsfasiliteite by 'n skool, of groep skole, insluit. Die primêre teikengehoor en gebruikers is die skoolgaande leerders en jeug. Die fundamentele doel van die gedeelde fasiliteit is soos volg:
 - Om veilige ruimtes te voorsien vir benutting deur hoofsaaklik skoolgaande deelnemers en jeugdige.
 - Om toegang en geleenthede vir hoofsaaklik skoolgaande deelnemers en jeugdige te verskaf, terwyl hulle ook die deelnemers bystaan met die

OPGEVOEDE, GESONDE EN SORGSAME SAMELEWING (EHACS)

- ontwikkeling van 'n gevoel van trots, 'n gevoel van identiteit en 'n gevoel van behoort.
- Om toegang tot positiewe, sosiaal aanvaarbare geleenthede te skep, en sodoende ook bydra tot die bekamping van maatskaplike euwels, soos misdad en algehele afwykende gedrag.
 - Om te help met die sosialisering van deelnemers in 'n veilige omgewing, en op 'n wyse wat 'n kultuur en etos omhels en bevorder wat spreek van "Lewenslange aktiwiteit, "Holistiese opvoedng", 'n "Aktiewe nasie" en 'n "Wen-nasie".
- Vroeë kinderjare (0-6 jaar)
 - Ontspanningsprogramme vir VKO: Die DKES verseker dat kinders in VKO-sentrums ingesluit word by gestruktureerde ontspanningsprogramme, wat fisiese aktiwiteit en sosiale interaksie bevorder, wat noodsaaklik is vir gesonde groei en ontwikkeling.
 - Leesprogramme deur YearBeyond dra by tot die bou van grondslagvaardighede vir kinders.
 - Skoolgaande ouderdom (6-18 jaar)
 - MGO, Ontspanning en Skoolsportprogramme: Die DKES bied skoolgaande kinders toegang tot sport, kuns en kultuur deur middel van naskoolse programme soos MGO en die Skoolsportprogram, wat hul fisiese, emosionele en sosiale welstand bevorder. Hierdie programme bevorder 'n gesonde leefstyl, fisiese fiksheid en sosiale kohesie, terwyl dit ook help om riskante gedrag te voorkom.
 - Naskoolprogramme vir geletterdheid, gesyferdheid en lewensvaardigheid, om die opvoedkundige gaping tussen leerders met hulpbronne en gebrekkige hulpbronne te verklein, word verskaf deur YearBeyond
 - Voedingondersteuning: Die MGO-sentrums en YearBeyond bied voedingsprogramme aan, in samewerking met die WKOD, wat verseker dat kinders voldoende voeding ontvang, wat noodsaaklik is vir hul fisiese en kognitiewe ontwikkeling.
 - Ontwikkeling van lewensvaardighede: Deur middel van kuns-, sport- en kultuuraktiwiteite fokus die DKES op die ontwikkeling van lewensvaardighede, veerkragtigheid, spanwerk en leierskap onder die jeug, wat bydra tot hul emosionele en sosiale welstand.
 - Jeug (18-35 jaar)
 - Werkservaring en vaardighedsontwikkeling: DKES bied aan jong volwassenes geleenthede om waardevolle werkservaring op te doen deur middel van jeugdiensprogramme soos die UOWP. Deur middel van vennootskappe is ons in staat om die aanbod uit te brei in ooreenstemming met die Bestuurde netwerkmodel. Voorbeelde van vennote sluit in Northlink College, Amandla Edu Football en Waves for Change. Hierdie inisiatiewe verbeter indiensneembaarheid en dra by tot die ekonomiese welstand van die jeug.
 - Die Artists in School-program bied werkseleenthede vir kunstenaars, kunsopleiding vir onderwysers, en toegang tot 'n gestruktureerde kunsprogram wat in ooreenstemming is met 'n goedgekeurde kunskurrikulum.
 - Positiewe portuurnetwerke: Deur positiewe portuurgroepe deur sport, kuns en kulturele aktiwiteite te bevorder, help die DKES die jeug om ondersteunende sosiale netwerke te bou, wat emosionele welstand en 'n gevoel van behoort tydens hierdie kritieke stadium van die lewe bevorder.
 - Entrepreneurskap en leierskap: Deur kreatiewe en kulturele industrieë bevorder DKES jeugentrepreneurskap en leierskapontwikkeling, wat hulle help om finansiële onafhanklikheid en persoonlike groei te behaal.

OPGEVOEDE, GESONDE EN SORGSAME SAMELEWING (EHACS)

- Volwassenheid (35-60 jaar)
 - Die DKES verskaf ontspanningsprogramme wat voorsiening maak vir volwasse burgers, wat lewenslange fisiese aktiwiteit aanmoedig. Dit bevorder nie net fisiese welstand nie, maar help ook om stres, angs en ander geestesgesondheidskwessies te verminder.
 - Vaardigheidsontwikkeling en indiensnemingsgeleenthede: Deur die openbarewerke-programme en vaardigheidsontwikkelingsinisiatiewe help DKES volwassenes om nuwe kwalifikasies te verwerf en werk te verseker, om hul ekonomiese welstand te verbeter en by te dra tot die sosio-ekonomiese ontwikkeling van gemeenskappe.
- Senior burgers (60+ jaar)
 - Ontspanningsprogramme vir senior burgers: Die DKES bied gespesialiseerde ontspanningsaktiwiteite vir senior burgers, wat fisiese aktiwiteit, sosiale interaksie en geestelike stimulasie bevorder, wat noodsaaklik is vir die handhawing van fisiese gesondheid, geestes soepelheid en emosionele welstand in die latere lewe.
 - Sosiale insluiting deur kulturele betrokkenheid: Senior burgers word aangemoedig om betrokke te raak by kultuur- en erfenisprogramme, om hulle te help om met hul gemeenskappe verbind te bly en hul kultuuridentiteite te bewaar. Hierdie betrokkenheid verminder isolasie en bevorder geestelike en emosionele welstand.
 - Die aanbied van groot byeenkomste bevorder sosiale kohesie en nasiebou, wat positief bydra tot maatskaplike welstand. Byeenkomste wat in die provinsie aangebied is, soos die 2023-Netbalwêreldbeker, die Hokkiewêreldbeker, E-prix en die Vroue T20-Krieketwêreldbeker, onder andere, het bygedra tot die sosiale welstand van gemeenskappe en nasiebou.
 - Strategie vir Geslagsgebaseerde Geweld en Vrouemoord (GBVF).

Die Departement word verteenwoordig op die provinsiale GBVF-forum, tans gelei deur die Departement van Maatskaplike Ontwikkeling (DMO). Deur hierdie forum verseker die Departement dat dit op hoogte bly van ontwikkelinge binne die strategie. Die Departement het sy programme gebruik om gedragsverandering deur die jaar te bepleit en verskaf kwartaallikse verslae aan DMO oor die GBVF-voorkoming-implementeringsplan.

Die Departement van Kultuursake en Sport (DKES) werk nou saam met die Departement van Sport, Kuns en Kultuur (DSKK) om die Beleid vir vroue in Sport te verfyn om die rol van vroue in sport verder te versterk. Beveiliging in sport was 'n kernfokus in die ontwikkeling van vroue in sport, en die Departement het die voortou geneem om hierdie saak in alle distrikte in die Wes-Kaap te beywer. In samewerking met die Wes-Kaapse Beskermingskommissie en die sportrade was die Departement instrumenteel in die implementering en aanvaarding van beveiligingsbeleide wat daarop gemik is om vroue en meisies in sport te beskerm.

Die Vroue in Sport-program is verbind tot die bemagtiging en ontwikkeling van vroue deur leierskapsopleiding, kapasiteitsbou en blootstelling aan alle aspekte van sport en ontspanning. Bepaalde klem word geplaas op die ondersteuning van jong meisies, veral in landelike en plaasgebiede. In ooreenstemming met hierdie verbintenis, het die Departement begrotingstoewysings geprioritiseer vir programme wat vroue en meisies teiken en het daadwerklik die uitwissing van geslagsgebaseerde geweld (GBV) deur hierdie inisiatiewe bevorder.

OPGEVOEDE, GESONDE EN SORGSAME SAMELEWING (EHACS)

Om sy pogings verder te verbeter, fokus die Departement daarop om ondersteuning aan mentorskapgeleenthede vir vroue-atlete, afrigters, tegniese beamptes en administrateurs uit te brei. Bykomende fokus sal gegee word aan vennootskappe wat meer beurse vir jong vroue in sportonderwys bied, en die ontwikkeling van gemeenskapsgebaseerde ondersteuningsnetwerke vir oorlewendes van GBV. Deur die integrasie van hierdie inisiatiewe sal die Departement leiding verskaf in die skep van veiliger, meer inklusiewe omgewings vir vroue en meisies in sport.

Ander bydraes tot die EHACS-portefeulle sluit die volgende in:

- Die DKES verskaf platforms en opleiding om gemeenskappe 'n stem te gee. Met sy biblioteke, mondelinge geskiedenis, kuns en jeugprogramme bemagtig dit mense se stories en opvoeding. Vir diegene in sport of die kunste bied die DKES blootstelling en 'n pad na bemeestering. Die DKES se fokus op die jeug, deur middel van programme soos die MGO-program, Ontspanningsprogram en YearBeyond, verskaf aan hulle 'n sin van doelgerigheid, drome en 'n toekoms.
- Vennootskappe met die Departement van Onderwys om geletterdheid en lees te bevorder.
- YearBeyond werk daaraan om beide 18–25-jarige NEET-jeugdige op die program te bemagtig en ook die begunstigdes – leerders in graad 3 en 4 wat sukkel met geletterdheid en syfervaardigheid, leerders met hoë afwesigheid, leerders wat nie skool bywoon nie. YearBeyond bemagtig ook gemeenskappe en ouers wat leerders wil ondersteun deur hul kapasiteit te bou.
- Een van die mees uitdagende tye vir die jeug is na skool en voor gesinne tuis kom. Die voorsiening van veilige, bemagtigende en koesterende naskoolruimtes help om leerders se risiko's te verminder.
- Deur die Klubontwikkelingsprogram trek gemeenskappe van die Wes-Kaap voordeel uit kapasiteitsbou-kursusse soos noodhulp, basiese administrasie en afrigting en tegniese beamptes.
- Voorsiening van 'n verhoogde geïntegreerde dienslewering oor toegang tot inligting deur middel van sentrums vir Kuns, Taal, Museums, Argiewe en Biblioteke (ALMAL).
- Leeskamer in Argief verskaf publieke toegang tot kennis en vaardighede.
- Opleiding verskaf aan UOWP-interns.
- Bewusmakingsprogramme wat aan die algemene publiek gelewer word in samewerking met verskeie belanghebbendes.
- Voorsiening van geleentheid vir indiensopleiding en werkskadu.
- Aanbieding van kursusse vir rekordbestuur, elektroniese rekordbestuur en registerklerk om mense te bemagtig.
- Verskaf gespesialiseerde aanlyn opleiding en werksessies tydens die Jaarlikse Argiefbewusmakingsweek.
- Voorsiening van opleidingsgeleentheid aan ander belanghebbendes.
- Gebruiklike inisiasieprogram
- Taal- en kulturele insluiting bv. bevorder die gebruik van inheemse tale met historiese verminderde status.
- Voorsiening van taalondersteuningsdienste en bevordering van die drie amptelike tale van die Wes-Kaap, insluitend die Suid-Afrikaanse Gebaretaal.
- Museums bied uitstallings, opvoedkundige programme en gedenkgeleenthede wat besoekers met kennis oor erfenis bemagtig, en skep oomblikke van nadenke en persoonlike

OPGEVOEDE, GESONDE EN SORGSAME SAMELEWING (EHACS)

groei. Hierdie programme dra by tot 'n gevoel van behoort, kulturele warmte en sosiale insluiting.

- Verskaf opleiding aan toerismegidse as deel van die Wieg van Menslike Kultuur-projek.
- Ontspanningsprogram
- MGO-program wat skoolgaande kinders teiken om aktief deel te neem aan die bou van gesonde leefstyle.
- Kuns- en kultuurontwikkelingsprogramme ondersteun die ontwikkeling van die kreatiewe kunste deur toegang tot kapasiteitsbou en vertoon geleenthede vir die jeug te fasiliteer.
- Die verskaffing van kuns- en kultuuraktiwiteite lê die grondslag vir kunstenaars en kulturele uitdrukking, die bevordering van empatie wat verdraagsaamheid, aanvaarding en sosiale kohesie ondersteun.
- Ondersteunende kuns- en kultuuraktiwiteite maak voorsiening vir die ontwikkeling van streeks kultuuridentiteite wat feeste, geleenthede inlig, tradisionele kunsvorme bewaar, en plaaslike toerisme en ekonomiese strategieë van munisipaliteite rig.
- Blootstelling aan kunsvaardigheidsontwikkeling bied geleentheid om lewensvaardighede vir die jeug te ontwikkel en dra by tot geleenthede in die kreatiewe industrieë.
- Voorsiening van opleidingsgeleenthede aan opkomende kunstenaars.
- Die Wes-Kaapse Strategie vir Gemeenskapkunssentrums ondersteun en versterk gemeenskapkunssentrums en geaffilieerde gemeenskapkunsorganisasies deur kapasiteitsbou, ondersteuning van gemeenskapkunsontwikkeling en kunsinfrastruktuuropknappings. Versterkte gemeenskapkunsontwikkeling sal bydra tot gemeenskapwelstand, 'n veiliger omgewing en 'n sterker sosiale struktuur van gemeenskappe.

Innovasie, Kultuur en Bestuurstoelig (ICG)

- Die Regering vereis van staatsamptenare om innoverend te wees. Die DKES ondersteun die bou van 'n kultuur van innovasie en was aan die voorpunt van 'n aantal innovasies – werk saam met die hele samelewing, en werk aan transversale projekte. Die DKES het ook 'n Digitale Transformasie-agenda gedryf deur die gebruik van MyContent.
- Publiek-private vennootskapsmodelle van afleweringdienste in beide jeugdiens en sportontwikkeling.
- Ontwikkeling van norme en standaarde vir jeugdiens.
- Bou 'n kultuur van 'n responsiewe regering in al ons dienste.
- Bou 'n kultuur van lees deur ons biblioteke, jeugdiens, argiewe en museums.
- Digitalisering van argiefrekords om bewaring en toegang te verbeter.
- Aanbieding van aanlyn uitstallings en publieke bewusmakingsprogramme.
- Implementering van virtuele toere.
- Daar word van die regering verwag om deursigtig, oop en betrokke by hul burgers te wees. Rekords, en die bewyse wat dit bevat, is die instrumente waardeur regerings burgervertroue kan bevorder en 'n algehele verbintenis tot goeie bestuurstoelig kan demonstreer. Versterking van die elektroniese rekordbestuurprogram wat verantwoordelik is vir die doeltreffende en sistematiese beheer van die skepping, ontvangs, instandhouding, gebruik en beskikking van elektroniese rekords, insluitend die prosesse vir die vaslegging en instandhouding van bewyse van, en inligting oor, sake aktiwiteite en transaksies.

Innovasie, Kultuur en Bestuurstoesig (ICG)

- Aanlyn opleiding vir rekordbestuurders en registerklerke.
- Voortgesette gebruik en instandhouding van Toegang tot Geheue (AtoM) vir die rangskikking en beskrywing van argiefrekords.
- Implementering van Argief-webportaal wat die publiek sal bemagtig om aanlyn navorsing te doen.
- Implementering van aanlyn inspeksie-opnames vir Wes-Kaapse Argief- en Rekorddienskliëntkantore.
- Voorsiening van Argiefdienste vir blinde en gesiggestremde kliënte.
- Ontplooiing van omvattende Onderneminginhoudsbestuur (OIB).
- Verbetering van die funksies wat deur die Onderneminginhoudsbestuursprogram verskaf word om besighede te help om beter beheer van dokumente en rekordbestuur te verkry.
- Aanlyn besprekingstelsel vir kultuurfasiliteite.
- Aanlyn aansoekproses vir die jaarlikse befondsing van kuns en sport.
- Vennootskap- en finansieringsmodel in YearBeyond.
- Culture Journey en Barrett Survey om die DKES se organisatoriese kultuur te verbeter wat sy organisatoriese welstand rig.
- Sportontwikkelingsvennootskapsinisiatiewe wat verband hou met die Ontspanningsprogram, MGO-program en Skoolsportprogram bied kwaliteit ontspannings-, sport-, kuns- en kultuurgeleenthede. Hierdie programme, tesame met die gedeelde fasiliteite-inisiatief, is innoverend van aard.
- Die Sportgimnasium verskaf toegang tot programme aan Wes-Kaapse regeringswerknemers en die publiek. In samewerking met ander departemente en gemeenskappe.
- Die pandemie het die vestiging van E-Sport in gemeenskappe moontlik gemaak, die Departement werk nou saam met e-sportklubs en is betrokke by samesprekings met federasies oor die ontwikkeling van die uitbreiding van e-sport in gemeenskappe regoor die Wes-Kaap.
- Verseker dienslewering met die doeltreffende implementering van hibriede komiteevergaderings.
- Aanlyn-ontvangsproses vir Erfenis-aansoeke.
- Regstreekse opdaterings via sosiale media/WhatsApp-groepe oor die vordering van agenda-items wat ter tafel gelê word.
- Bekendstelling van QR-kodes wat deelnemers maklike toegang tot hierdie boodskapgroepe verseker.
- Bevorder biblioteke as veeldoelige gemeenskapskunssentrums, insluitend samewerking met ontspanningsentra en as 'n dienssentrum vir ander staatsdienste.
- Die Konnektiwiteitsprojek vir Landelike Biblioteke bied gratis internettoegang by openbare biblioteke. Die openbare biblioteke bied ondersteuning en bystand aan gemeenskappe om toegang tot e-regeringsdienste te verkry.
- Openbare biblioteke wat toegang tot e-boeke, audioboeke en aanlynbronne bied, bied gerieflike, buigsame leergeleenthede, wat inligting en vermaak enige tyd en oral vir almal toeganklik maak.

Die Departement se programbesluite in die implementering van die provinsiale prioriteite reageer op die sosio-ekonomiese konteks in die provinsie. Die jeug bly kwesbaar met 'n toename in die getal jeugdige wat nie in diens, onderwys of opleiding (NEET's) is nie, en werkloosheid onder die jeug is die hoogste. Werkloosheid is hoër vir diegene met lae onderwysvlakke, en hoër vir diegene sonder matriek in vergelyking met diegene met 'n graad. Hierdie konteks word in die grafieke hieronder uitgebeeld:

Wes-Kaapse demografiese samestelling van werkloosheid, tweede kwartaal (2019 – 2024)

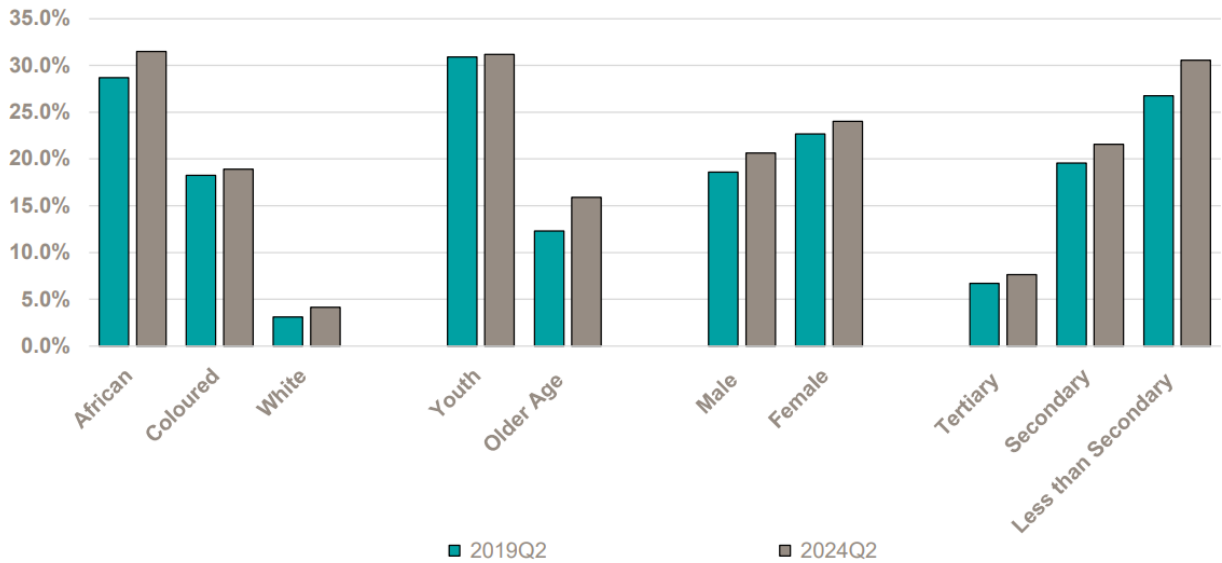

Bron: PERO (Provincial Economic Review and Outlook) 2024

Hierdie DKES-intervensies is gebaseer op 'n vroeë-intervensiebenadering waarin die Departement streef om toegang tot beskermende faktore uit te brei en vroeg in mense se lewens in te gryp om hulle op 'n pad te plaas om produktiewe aktiewe burgers te word, soos hieronder geïllustreer:

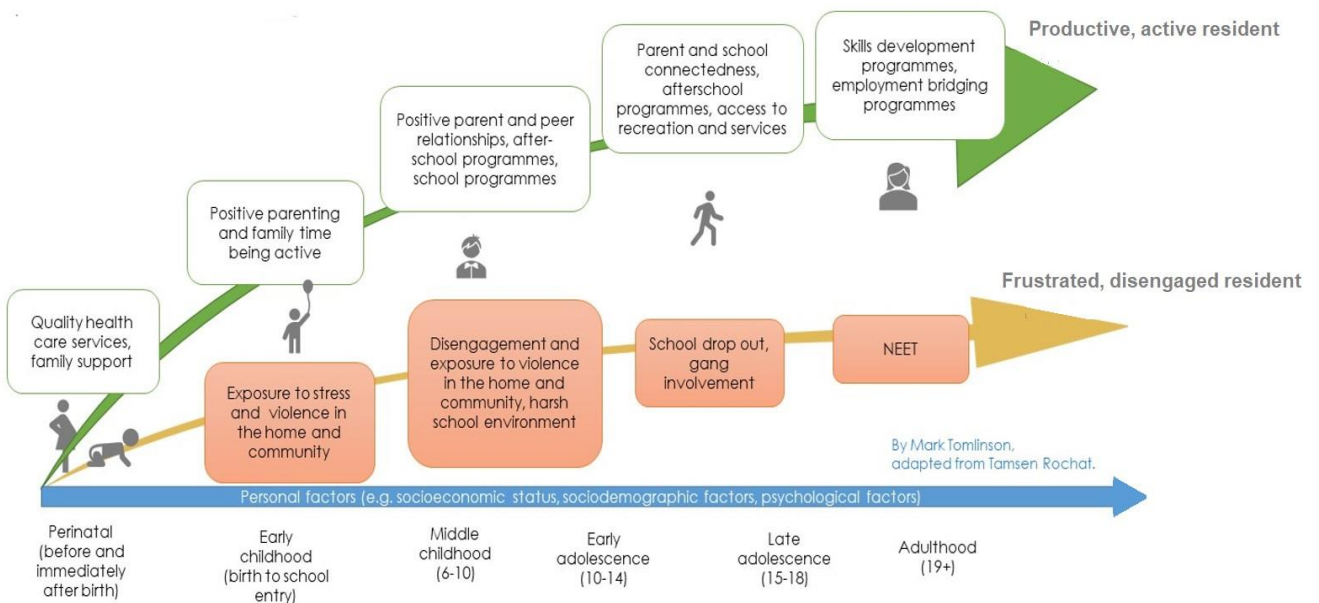

Die Departement is daartoe verbind om 'n kontinuum van ondersteuning te verseker ten einde risiko te verminder.

Die 2021 Progress in International Reading Literacy Study (PIRLS) het getoon dat dit nie net waar is dat 81% van Suid-Afrikaanse graad 4-kindere nie met begrip kan lees of basiese inligting uit 'n teks kan haal om eenvoudige vrae te beantwoord nie, maar dit is ook waar dat byna al daardie kindere uit arm gemeenskappe kom waar hulle nie toegang tot leesstof by die skool of tuis het nie. Die

Nasionale Leesbarometer het bevind dat 63% van huishoudings nie toegang tot leesstof tuis het nie en dat 65% van huise met kinders onder die ouderdom van 10 het nie 'n enkele prenteboek nie.

Die eerste stap om hierdie kwessies aan te pak, is om ons siening van onderwys te verander. Leer is nie beperk tot wat kinders tussen 08:00 en 14:00 by die skool ervaar nie. Intendeel, leer vind plaas binne die konteks van 'n vol lewe; een waarin kinders aan 'n breë 'kurrikulum' blootgestel word, en derhalwe multidimensionele stimulasie ervaar. Dit sluit in die leer van lesse ten opsigte van spanwerk en veerkragtigheid op die sportveld of op verhoë, oorlewing terwyl jy in die natuur kampeer, die aanhits van nuuskierigheid deur besoeke aan verskillende plekke en stories oor ander mense te hoor-kreatiwiteit word aangewakker deur nuwe en ander dinge te ervaar. Dit is hoe nuuskierige, onafhanklik denkende, samewerkende en sosiaal-bewuste en betrokke individue gekoester en ontwikkel word. Dit is die samestelling van hierdie ervarings waarby kinders met hulpbronne baat vind, en lei tot 'n onderwysvoordeel van vier tot ses jaar tussen hulle en hul eweknieë met beperkte hulpbronne (Naskoolse Navorsingsimposium Oorsig 2019, Universiteit Stellenbosch).

Die PSP volg ook 'n lewensloopbenadering tot mensgesentreerde aflewering deur die veranderinge in ag te neem wat regdeur die lewens van burgers noodgedwonge plaasvind. Die Welstandsportefeulje veral sluit uitkomstevir individue in die verskillende stadiums van hul lewens in. Om by te dra tot die Welstandsportefeulje, verskaf die Departement ook dienste vir elke fase van 'n individu se lewensiklus, soos hieronder geïllustreer:

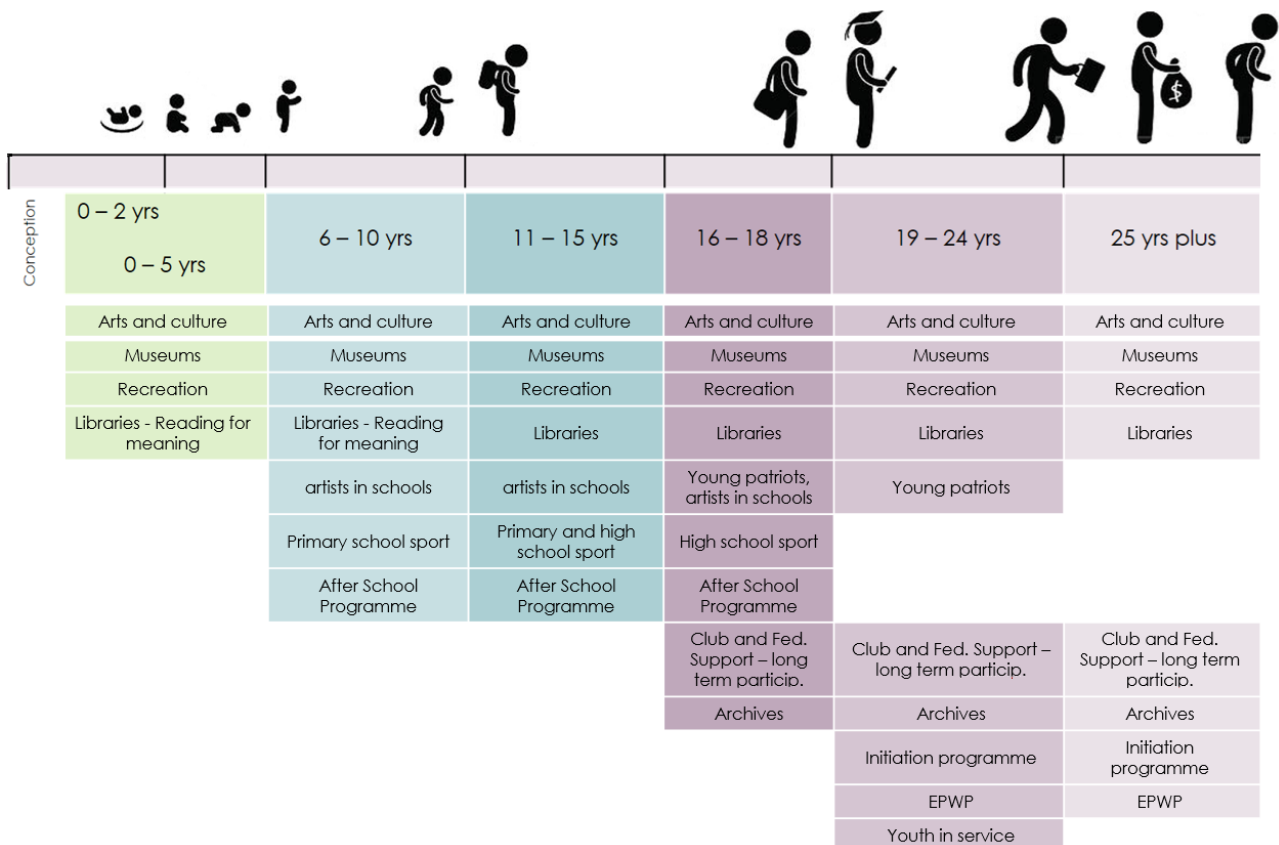

Wes-Kaapse Jeugontwikkelingstrategie:

Die Wes-Kaapse Jeugontwikkelingstrategie het ten doel om meer ondersteuning, geleentheid en dienste aan alle jongmense te bied sodat hulle beter by hul omgewing kan inskakel en verantwoordelike, onafhanklike en stabiele volwassenes kan word. Die doel van die strategie is dat die jeug in die Wes-Kaap geïnspireerde, opgevoede, verantwoordelike, onafhanklike en gesonde individue is wat op 25-jarige ouderdom produktiewe persoonlike, gesins- en sosiale verhoudings het. Die strategie berus op die volgende vyf pilare:

PILAAR	DOELWIT	PROGRAMME
Gesinsgrondslag	Om 'n kritieke massa ouers met doeltreffende ouerskapvaardighede en ondersteuningsnetwerke ter ondersteuning van positiewe jeugontwikkeling te hê	<ul style="list-style-type: none"> • Gesins- en ouerondersteuning • Gesondheids- en psigososiale dienste • Gesondheidsgeletterdheid • Ambassadeursprogram vir gemeenskapsrolmodelle
Onderwys en opleiding	Om te verseker dat die jeug geletterd, gesyferd en voorbereid is op die lewe en werk	<ul style="list-style-type: none"> • Gehalte-onderwys • Skoolretensie • Gestruktureerde naskoolse aktiwiteite • Vaardighedsontwikkeling en -bemiddeling • Internettoegang vir die publiek • In-werksopleiding en mentorskap
Ekonomiese geleenthede	Om geleenthede vir die jeug te bied sodat hulle vooruitsigte in die werk- en arbeidsmark uitgebrei word	<ul style="list-style-type: none"> • Verbeterde skakels tussen die jeug en werk en studies deur sinvolle werkervarings te skep • Gesubsidieerde werkprogram • Bemiddelingsdienste vir indiensneming • Finansiële geletterdheid
Identiteit en om te behoort	Om te verseker dat die jeug met positiewe invloede in hul lewens kan identifiseer wat 'n gevoel van behorendheid en bemiddeling bevorder	<ul style="list-style-type: none"> • Portuurondersteuning en -netwerke • Geleenthede vir sport, musiek, kuns en kultuur as 'n meganisme vir ontwikkeling • Ruimtes en netwerke vir die jeug • Positiewe beelde van die jeug • Ontwikkeling van leierskap • Verskaffing van toegang tot rekords wat genealogiese en historiese inligting bevat
Geleenthede vir herverbinding	Om herkonnektering van die jeug te fasiliteer deur doeltreffende dienste en ondersteuning te bied om weer te konnekteer, veerkragtigheid te versterk en positiewe ontwikkeling moontlik te maak	<ul style="list-style-type: none"> • Aktiewe programme om te skakel met jeug wat konneksies verloor het • Programme vir positiewe voetstaptes • Bemiddeling vir vaardighede en werk

Die Departement dra by tot elk van die vyf pilare van die strategie, veral Onderwys en Opleiding, deur Ontspanning, Skoolsport, MGO-program, Klubontwikkelingsprogram, Sportakademiestelsel en groot geleenthede te voorsien; en werksgeleenthede deur sy Jeug in Diens-program; YearBeyond, en Identiteit en Behoort, deur die verskaffing van geleenthede vir ontspanning, sport, musiek, kuns en kultuur as hulpmiddels vir ontwikkeling. Die ouerprogramme en VKO-werk dra by tot sterk fondamente, en die insluiting van NEET-jeug sonder matriek bied geleenthede vir die jeug om weer aan te sluit.

a) Kindgerigte intervensies

Openbare biblioteke speel 'n belangrike rol in die ondersteuning van die inligtings-, opvoedkundige en geletterdheidsbehoefes van jongmense in hulle gemeenskappe. Alhoewel dit iets is wat biblioteke nog altyd gedoen het, verander die aard en breedte van biblioteekdienste deesdae om nuwe, verskillende en groeiende behoeftes van kinders en jeugdige te weerspieël. Namate rekenaars in die daaglikse lewe belangriker geword het, het biblioteke dienooreenkomstig gereageer. Vir diegene wat nie by die huis of op skool toegang tot rekenaars het nie, is die biblioteek dikwels hulle enigste geleentheid om te leer hoe om een te gebruik, om verskillende sagtewareprogramme te leer ken en om aan die internet blootgestel te word.

Openbare biblioteke is gewilde bymekaarkomplekke vir kinders en jeugdige na skool, waar naslaanwerk gedoen kan word en om hulle met navorsing te help. Sommige soek hulp met huiswerk, terwyl die openbare biblioteek vir ander jongmense 'n brug verskaf tussen die struktuur van formele onderwys en die selfbestuur van lewenslange leer. Dit is 'n bron vir inligting oor

loopbaangeleenthede en werkopleiding, asook allerhande soorte persoonlike belangstellings en nastrewing.

Deur middel van sy jeug- en naskoolprogramme help die Departement om billike toegang te verbeter en ondersteun dit kinders se breër opvoeding, skep veilige ruimtes vir kinders om na skool bymekaar te kom, en bied geleenthede aan kinders om hul passie te vind en na te streef

Argiewe stel leerders bloot aan historiese inligting wat in die bewaarplek bewaar word deur middel van sy publieke bewusmakingsprogramme. Voorleggings oor die werk van die Argiewe word in verskeie skole en tersiêre instellings gedoen, leerders en studente besoek ook die Argiewe. Die Argiefdiens bied waardevolle opvoedkundige hulpbronne vir jongmense, deur primêre bronne te bestudeer, kry jongmense insigte in historiese kontekste, kritiese denkvaardighede en 'n dieper begrip van veranderinge in die samelewing. Deur met argiewe te skakel kan jong individue bemaagtig word om hul eie identiteite, erfenis en kulturele wortels te verken.

b) Jeuggerigte intervensies

In ooreenstemming met die Wes-Kaapse Jeugbeleid wat hierbo uiteengesit is, is die Departement daartoe verbind om jeugontwikkeling in al sy dienste en aktiwiteite voorop te stel. Die jeug is ons toekoms en moet die prioriteit-teikengehoor vir ons werk wees.

Die jeug word soos volg deur die DKES geprioritiseer:

- Investering in die uitrol van verskeie geletterdheids- en leesprogramme vir kinders in VKO-sentrums, skole, biblioteke en gemeenskappe deur middel van sy Biblioteekdienste en YearBeyond. Dit is daarop gerig om 'n kultuur van lees te bou en om teen die ouderdom van 10 jaar lees met begrip te verbeter.
- Investering in hele-kind-ontwikkeling met 'n fokus om seker te maak dat kinders aan 'n reeks sport-, kuns- en kultuuraktiwiteite blootgestel word, en ondersteun word om hulle passies deur middel van Naskoolprogramme insluitend MGO, NHS en YearBeyond te vind en na te streef.
- Investering in die bou van die jeug se gevoel van behorendheid deur "positiewe portuurgroepe" deur middel van sport, kuns en kultuur te skep en vir die jeug toegang te gee tot erfenishulpbronne via ons museums en gemeenskapsfasiliteite.
- Die jeug word ondersteun om bedrewenheid in sport en kuns te ontwikkel wat moontlik lei tot professionele geleenthede in hierdie veld.
- In vennootskap met WKOD bied MGO-sentrums noodsaaklike voedingsondersteuning aan die jeug, om te verseker dat hulle goed gevoed word om aktief aan fisiese en akademiese aktiwiteite deel te neem.
- Ter erkenning van die groeiende belangrikheid van geestesgesondheid, integreer DKES programme wat emosionele welstand, veerkragtigheid en streshantering bevorder. Deur inisiatiewe word die jeug hanteringsmeganismes geleer om die uitdagings wat hulle in die gesig staar te hanteer, hul geestesgesondheid te verbeter en hulle toe te rus om meer produktiewe lede van die samelewing te wees.
- DKES plaas 'n sterk klem op leierskapopleiding en persoonlike ontwikkeling vir die jeug deur programme soos Jeugkampe en deur vennootskappe, wat daarop fokus om jongmense toe te rus met lewensvaardighede, leierskapsvermoëns en veerkragtigheid om sosio-ekonomiese uitdagings te oorkom. Dit help die jeug om rolmodelle en gemeenskapsleiers te word.
- Geleenthede vir die jeug om werkservaring op te doen word gemaksimeer deur 'n kombinasie van jeugdiensgeleenthede, UOWP en ander programme vir openbare werke, en vennootskapsprogramme.

- Die jeug word deur ons openbare biblioteke ondersteun om aansoek te doen vir studies, navorsing te doen, CV's te skep en werksaansoeke in te dien, ens. deur gratis toegang tot die internet en bibliotekehulpbronne. Openbare biblioteke hou ook spesiale programme en opleiding wat op jeug gefokus is.

Die Departement werk voortdurend daaraan om ons dienste aan die jeug te verbreed en uit te brei en ons werk in jeugontwikkeling word jaarliks hersien. Verder steun die Departement die transversale jeugontwikkelingsprogram wat verseker dat:

- Die norme en standaarde provinsiewyd aanvaar word.
- Elke departement verslag doen oor hulle vordering om programme met die norme en standaarde te belyn.
- Elke departement kwartaalliks verslag doen oor hulle bydrae tot die transversale jeugaanwysers.

Wes-Kaapse Strategie vir Reaksie op Klimaatsverandering 2014 (In 2022 hersien)

Die Wes-Kaapse Strategie vir Reaksie op Klimaatsverandering 2014 is 'n gekoördineerde reaksie op klimaatsverandering vir die Wes-Kaap om as riglyn te dien vir die kollektiewe implementering van innoverende projekte en die soeke na geleenthede wat 'n laekoolstofontwikkelingstrajek met verhoogde klimaatveerkragtigheid, versterking van ekostelsels en die dienste wat hulle verskaf, asook ekonomiese groei en werkskepping kombineer. Die fokus van die strategie is op pragmatiese, plaaslik implementeerbare, programmatiese benaderings om geïntegreerde reaksies op klimaatsverandering te hanteer.

Alhoewel die Departement nie regstreeks verantwoordelik is vir die aksies soos uiteengesit in die strategie nie, sal die Departement verskeie aanpassingsinisiatiewe vir die besparing van water inisieer en/of aanhou implementeer. Hierby ingesluit is waterbesparing in alle departementele personeelkantore en by die Departement se onderskeie fasiliteite soos museums, argiewe, en sport en kultuurfasiliteite. Die DKES, in samewerking met sportfederasies en ander vennote, sal bewustheid oor die impak van klimaatsverandering op die sport-ekosisteem verhoog. Deur volhoubare praktyke aan te neem, soos inisiatiewe vir die deel van hulpbronne en die vermindering van vermorsing, kan sportklubs en federasies hul koolstofvoetspoor aansienlik verlaag. Groen inisiatiewe, veral binne die geleentheid-sektor, is deurslaggewend in die bevordering van volhoubaarheid. Dit help nie net om die omgewing te beskerm nie, maar bewaar ook natuurlike hulpbronne wat noodsaaklik is vir die langtermyn lewensvatbaarheid van sport. Volhoubare aksies dra by tot gesonder speelomgewings, die vermindering van operasionele uitgawes, en verhoogde toekomstige koste, en verhoogde gemeenskapsbetrokkenheid, om te verseker dat die toekoms van sport veerkragtig bly in die lig van klimaatsverandering. Die ontplooiing van OIB-digitaliseringsaktivering elimineer die behoefte aan papiergebaseerde dokumente wat bydra tot versagtingspogings. Die Departement het verskeie munisipaliteite finansiële ondersteun om vir water te boor, water te pomp en watertenks/reservoirs op te rig sodat sport kan voortgaan. Deur sy toewysingsprogram vir die kunste sal die Departement voortgaan om die rol wat kuns en kultuur in volhoubare strategieë en omgewingsopvoeding speel, deur middel van forum- en industriële teater te versterk.

Die Departement sal voortgaan om bewustheid oor klimaatsverandering te kweek deur middel van verskeie inisiatiewe, insluitend: 1) die skepping van 'n toegewyde klimaatsverandering gereedskapstel wat gebruik sal word deur openbare biblioteke, skoolbiblioteke en ander belanghebbendes met idees om bewustheid oor klimaatsverandering te skep; 2) ontwikkeling en verspreiding van 'n e-plakkate oor klimaatsverandering wat openbare biblioteke, museums en

fasiliteite kan druk en vertoon en 3) die skepping van 'n spesiale versameling e-boeke oor klimaatsverandering op Libby.

Veranderende weerpatrone en verhoogde veranderinge in klimaatstressors soos stygende temperatuur, neerslag, humiditeit, winde en vuur kan 'n impak hê op kulturele landskappe, skilderagtige roetes, erfenisterreine en terreine wat met tradisionele praktyke geassosieer word. Sulke impakte sal moontlik lei tot fisiese skade aan hulpbronne en kan 'n impak hê op die lewering van dienste. Die Departement erken die belangrikheid van die bewaring van die Wes-Kaap se ryk kultuurerfenis wat ontasbare erfenis insluit, soos heilige terreine en inisiasiterreine. Die Departement sien die waarde daarvan in om met belanghebbers regoor die provinsie te werk om die beste praktyk vir bewaringsbestuur van terreine te bepaal. Die werk van sy entiteit, Erfenis Wes-Kaap, om beduidende erfenishulpbronne in die Provinsie te bewaar en te bestuur, dra by tot die strategie.

Bestaande wetgewing soos die Wet op Nasionale Erfenishulpbronne, Wet 25 van 1999 en die Wet op Nasionale Omgewingsbestuur: Beskernde Gebiede Wet 57 van 2003, wat voorsiening maak vir die bestuur van natuurlike en kultuurerfenishulpbronne. In hierdie verband is die ontwikkeling en implementering van bewaringsbestuursplanne in plek vir terreine soos Diepkloof-rotsskuiling aan die Weskus en Pinnacle Point-terreinkompleks aan die Suid-Kaapse kus. Dit is argeologiese terreine op die voorlopige lys van die Wêrelderfenisgebied vir inskripsie as Wêrelderfenisterreine. Hierdie terreine het omvattende geïntegreerde bewaringsbestuursplanne wat omgewingsrisiko's aanpak en versagtende maatreëls verskaf. Byvoorbeeld, met die risiko van brand by Diepkloof Rotsskuiling, sal die vestiging van 'n brandbaan help om die risiko en omvang van skade te versag. Verhoogde neerslag, relevant vir Pinnacle Point, vereis instandhouding van afleidingskanale en die vestiging van nuwe bewaringsmaatreëls op die terrein vir argeologiese opgrawings. Programme van die entiteite, Erfenis Wes-Kaap en die Kultuurkommissie ondersteun die pogings van die Departement om bewustheid te kweek oor die belangrikheid van die volhoubare bestuur van kultuurerfenishulpbronne regoor die provinsie.

Die Departement se versagtings- en aanpassingsinisiatiewe word in die diagram hieronder opgesom:

Versagting	Mitigasie
Groen geboue, bv. biblioteke	Beskerm argiefgebou/versameling
Herwinning (intern en biblioteke)	Sintetiese sportvelde
Nie-watergebaseerde sportfokus	Gedeelde fasiliteite met sonkrag en wateroes

KONTEKS VAN SEKTORBELEID

Die volgende beleid en wetgewing sal na verwagting 'n impak op die Departement se dienslewering hê:

- Wetsontwerp op die Suid-Afrikaanse Openbarebiblioteek- en Inligtingsdiens, 2019

Die Nasionale Kabinet het die publikasie van die Wetsontwerp op die Suid-Afrikaanse Openbarebiblioteek- en Inligtingsdiens van 2019 vir openbare kommentaar goedgekeur. Die Wetsontwerp het ten doel om aandag te skenk aan transformasieprobleme deur openbare biblioteke aan gemeenskappe beskikbaar te stel, veral aan voorheen benadeelde gemeenskappe. Dit bevorder ook samewerkende regering en koördinerende regering oor die drie regeringsfere heen sover dit openbarebiblioteek- en inligtingsdienste betref. Die nasionale Departement van Sport, Kuns en Kultuur het die koste van die implementering van die Wetsontwerp op 17 Januarie 2020 aan die Nasionale Tesourie voorgelê (gesamentlike

vergadering van nasionale en provinsiale tesourieë). Die Nasionale Tesourie het aangedui dat weens die huidige finansiële beperkings dit aanbeveel word dat die implementering van die Wetsontwerp uitgestel word. Die DSKK het gevolglik besluit om die implementering met ten minste drie jaar uit te stel.

- Hersiene Witskrif oor Kuns, Kultuur en Erfenis

Die hersiene Witskrif is in 2019 deur die Kabinet goedgekeur ná afloop van 'n sosio-ekonomiese impakbepaling wat deur die Suid-Afrikaanse Kultuurobservatorium uitgevoer is. Dit gee 'n uiteensetting van beleidsdoelwitte, ondersteun deur die strategiese waarde van kuns, kultuur en erfenis. Dit stel 'n naatlose integrasie voor van die NOP en die Strategie oor Maatskaplike Samehorigheid en Nasiebou wat die visie en strategiese doelwitte van die Departement rig.

- Hersiening van die Wet op die Nasionale Argief- en Rekorddiens van Suid-Afrika, Wet 43 van 1996

Die hersiening van die Wet op die Nasionale Argief- en Rekorddiens van Suid-Afrika, Wet 43 van 1996, wat in die 2023/24-boekjaar 'n aanvang geneem het, sal 'n beduidende impak hê op die rol en omvang van die Provinsiale Argief- en Rekorddiens.

- Nasionale Sport- en Ontspanningsplan

Die Nasionale Departement sal voortgaan met die hersiening van die NSOP in 2025/26.

KONTEKS VAN PLAASLIKE REGERING

Die Departement gaan voort om sy rol in die provinsiale DOM-strategie en sy verskeie provinsiale platforms van samesprekings te versterk. Die provinsiale DOM verseker belynde beplanning om duplisering te beperk, diensvoetspoor uit te brei en verseker dat gemeenskappe toegang tot staatsdienste het. Hierdie platforms rig DKES se belynde beplanning met nasionale en plaaslike regering en deur middel van sy Bestuurde netwerkmodel het sy vennootskappe met verskeie belanghebbendes in alle distrikte versterk rakende spesifieke dienste, d.w.s. biblioteke, gereelde sportbyeenkomste, en argief- en rekordbestuursdienste. Die Departement ondersteun die volgende prioriteite deur sy dienste: bestuur van infrastruktuur; institusionele oorsigbestuur; skakeling met inwoners; interregeringsbeplanningsbelyning, databestuur en vennootskappe/gedeelde dienste.

Die Departement het distriksportkantore in elke distrik, en sewe streeksbiblioteekdienskantore versprei oor die provinsie, wat gesamentlike beplanning en implementering tussen die Departement, plaaslike munisipaliteite en ander plaaslike belanghebbendes verseker. Die kollektiewe poging het groter impak behaal met betrekking tot verhoogde en volhoubare deelname aan ons programme.

Die Departement volg 'n asimmetriese benadering tot die ruimtelike verspreiding van dienslewering, gegrond op die behoefte en dra vermoë van munisipaliteite.

2. Bywerkings tot institusionele beleid en strategieë

2.1. Institusionele benaderings

Bestuurde Netwerkmodel

In sommige gevalle voer die Departement sy mandaat uit deur ander regering of nieregeringsorganisasies en die Departement het 'n Bestuurde netwerkmodel vir hierdie doel aanvaar.

Weens die verwoestende impak van die pandemie op regeringsbegrotings is die fiskale toekoms van die land en die provinsie donker. Ons bedryfsbegroting vorentoe sal ernstig geraak word en so ook ons toekennings vir VvW. Ons menslike en finansiële hulpbronne sal nie aan die eise van die nuwe norm kan voldoen nie.

Ons het 'n “bestuurde netwerk”-institusionele model aangeneem wat bestaan uit vennootorganisasies, instellings en liggeme met wie DKES formele ooreenkomste het (of behoort te hê) wat bydra tot die uitvoering van DKES se mandaat. Die bestuurde netwerkverhoudings moet gefokus wees op uitsette (nie organisasies nie) – insluitend strategiese planne en gesamentlike agendastelling – wat rigting en leierskap van die DKES behels en by wyse van ooreenkomste geformaliseer word.

Die bestuurde netwerk sluit breër kennisnetwerke en praktykgemeenskappe in wat DKES lei en/of waarin DKES 'n hoogs invloedryke rol speel wat direk bydra tot die lewering van DKES se mandaat. Die bestuurde netwerk sluit nie kennisnetwerke in waar die DKES bloot deelneem of adviseer nie. Die doel van die bestuurde netwerk is om die DKES toe te laat om sy strategiese doelwitte en oogmerke te bereik, en nie noodsaaklike funksies binne die Departement te onderneem nie, maar eerder gestruktureerde vennootskappe met 'n reeks strategiese vennote in die openbare en die nieregeringsektor te ontwikkel.

Boonop stel die bestuurde netwerk DKES in staat om die uitgebreide reeks kuns-, kultuur-, sport-, ontspannings- en erfeniskundigheid in Suid-Afrika en die provinsie in te span en daarby betrokke te raak, asook om organisasies te gebruik wat hulself dalk nie tans as direk in ons sektor as betrokke beskou nie, maar wat relevante kennis, vaardighede en ervaring het om by te dra tot die bereiking van doelwitte van die sektor

Die doel is om groter doeltreffendheid aan te moedig in die mobilisering van die kreatiewe en sportekonomie deur skaars fiskale hulpbronne te gebruik, om die deel van inligting en kennis te verbeter, en om Suid-Afrika se kulturele diversiteitskapasiteit in te span vir die doelwitte van die NOP, MTOP, en die PSP.

Die Departement het 'n diensleweringvoetspoor regdeur die provinsie, via sy biblioteke, museums en sy verskeie fasiliteite vir kuns, kultuur, sport en ontspanning.

Die Departement se implementering van sy beleide en strategieë sal deur die volgende benaderings ondersteun word:

Innovasie

Die DKES probeer sorg dat enige investering veeldoelige voordele inhou. Een van hierdie innovasies is veeldoelige programme. Die meeste openbare biblioteke dien byvoorbeeld as veeldoelige biblioteke om te help met die tekort aan skoolbiblioteke, en hulle bedien terselfdertyd die omliggend gemeenskap. Die meerderheid van bestaande landelike, openbare biblioteke, asook alle nuwe biblioteke wat beplan en gebou word, is naby aan een of meer skole geleë, wat hulle veeldoelige rol as skool-/gemeenskapsbiblioteke versterk. In YearBeyond verskaf die Departement 'n eerstewerkervaring en vernou terselfdertyd die leesgaping. IKT-Yeboneers wat in openbare biblioteke ontplooi word, is 'n suksesvolle projek wat die publiek bystaan met IKT-toegang en die digitale kloof aanpak. As deel van hul uitreik, skep baie biblioteke digitale inhoud en gebruik sosiale media.

Die vraag na aanlyn lees het oor die afgelope paar jaar geleidelik toegeneem en is nou deel van die aanbod by Wes-Kaapse openbare biblioteke, waar biblioteekgebruikers elektroniese en audioboeke uit die gemak van hulle huis of virtueel enige plek kan leen. Alle opnames van mondelinge geskiedenis is nou ook via YouTube beskikbaar vir enigiemand wat toegang daartoe wil verkry.

Die Departement werk ook voortdurend daaraan om sy argiefdienste te vernuwe. Hierby ingesluit is deurlopende digitalisering van argiefrekords. 'n Bykomende innoverende program is die gebruik van Access to Memory (AtoM) – 'n webgebaseerde sagtewareprogram vir die beskrywing van argiefstukke wat die aanlyn opvang en publisering van argiefmateriaal sal vergemaklik. Dit sal aanvullend tot die implementering van die Argiefwebwerf aanlyn toegang tot argiefrekords verbeter. Openbare bewusmakingsprogramme en uitstallings sal aanlyn aangebied word. Opleidingskursusse in die bestuur van elektroniese rekords sal steeds aangebied word om die bestuur van elektroniese rekords te verbeter. Opleiding in rekordbestuur en vir registerklerke wat in samewerking met die Departement van die Premier aanlyn aangebied word.

Die Departement het by die 2022 WKR Diensuitnemendheidstoekennings 'n bronstoekening vir YearBeyond gewen en is met silwer in die Nasionale Staatsdienstoekennings vir dieselfde program bekroon.

Die DKES het 'n gemeenskapsgerigte benadering gevolg deur gemeenskapsbates en maatskaplike kapitaal te benut die departement wat die transformerende krag van ontspanning, massadeelname, skool sport, klubskepping, sport, kuns en kultuur as meganismes vir die holistiese ontwikkeling van gemeenskappe wat die volgende bevorder:

- 'n Diepgaande gevoel van behoort;
- 'n Sterk identiteit gewortel in gemeenskapswaardes;
- Sosiale insluiting, waar diversiteit gevier word;
- 'n Verbintenis tot lewenslange aktiwiteit—om 'n "aktiewe nasie" te bou; en
- Kweek van 'n wen-mentaliteit—die smee van 'n "wen-nasie."

Hierdie programme fokus veral op die ontwikkeling van voorskoolse en skoolgaande jeug in die ouderdomsgroep 3 tot 18 jaar in gemeenskappe regoor die Wes-Kaap. Die klem in elke program is vroeë kindontwikkeling gedurende skool- en in naskoolse aktiwiteite. Hierby ingesluit is spel, liggaamsopvoeding, ontspanning, intra- en interskoolgebaseerde aktiwiteite, deelname op gevorderde vlak, bemeestering, en loopbaangebaseerde en professionele aktiwiteite. Die doel is om 'n deurlopende ontwikkelingsreis van vroeë kinderjare tot volwassenheid deur middel van persoonlike bemeestering en groei te skep.

Die gedeelde-fasiliteit-benadering is die kern in gemeenskappe waar skoolgebaseerde fasiliteite opgegradeer of nuut ontwikkel is om nie skegs die skole te dien nie, maar die breër gemeenskap. Hierdie fasiliteite word veilige ruimtes wat inklusiewe en toeganklike ruimtes bied wat deurlopende betrokkenheid en deelname aan 'n verskeidenheid ontspannings- en opvoedkundige aktiwiteite aanmoedig.

'n Kernaspek van die program se sukses lê in sy strategiese vennootskappe met skole, gemeenskapsorganisasies, plaaslike regerings en die private sektor. Hierdie vennootskappe bring bykomende kundigheid, hulpbronne en ondersteuning om te verseker dat die program volhoubaar en verreikend is. In samewerking met NRO's en tersiêre instellings, verseker die Departement dat die jeug toegang het tot 'n diverse reeks dienste en ontwikkelingsgeleenthede, wat die program se impak verder verryk.

Deur hierdie omvattende program — gevul met lewensvaardigheidsontwikkeling, positiewe sosiale boodskappe, en versterk deur vennootskappe — word die jeug in elke geteikende gemeenskap voorsien van 'n robuuste 15-jaar-roete. Op hierdie reis ontvang hulle die hulpbronne, leiding en ondersteuning wat nodig is om in afgeronde individue te ontwikkel. Die program bemagtig hulle om patriotiese burgers te word, diep verbonde aan hul gemeenskappe, en produktiewe lede van die samelewing wat toegerus is om sukses te behaal in hul persoonlike en professionele lewens. Hierdie holistiese benadering, versterk deur samewerking en gemeenskapsgedrewe vennootskappe, hef nie net die individu op nie, maar versterk die sosiale struktuur van die hele gemeenskap, wat positiewe, langdurige transformasie dryf.

'n Innoverende aspek van die Departement se werk met sportfederasies is om die burgerlike samelewing te betrek by jaarlikse monitering- en evalueringsvergaderings met federasies. Sodoende word aanspreeklikheid, toesighouding en inklusiewe deelname bevorder.

Die Departement gebruik aanlyn-oordragbefondsingsaansoekprosesse vir sportfederasies en kuns- en kultuurorganisasies, en sal voortgaan om die prosesse in die 2025/26-boekjaar te verfyn. Die Departement maak gebruik van 'n aanlyn besoekersregister vir geaffilieerde museums. Die aanlynregister laat besoekers by museums toe om met 'n slimfoon, tablet of persoonlike rekenaar aan te meld. Alle statistieke word dan outomaties by die gesentraliseerde aanlyn besoekersregister ingedien.

Die Departement van die Premier se Innovasie vir Impak-inisiatief ondersteun die gebruik van ontwerpdenke in openbare biblioteke, wat hulle meer aanpasbaar, gebruikergerig en toekomstig maak. Hulle het 'n vennootskap met die Wes-Kaapse Biblioteekdiens en die Universiteit van Kaapstad se Hasso Plattner School of Design Thinking Africa gefasiliteer oor 'n innoverende probleemoplossingsbenadering deur die Foundation Phase Design Thinking -uitdaging. Met die Wellington Biblioteek in die Drakenstein Munisipaliteit as 'n loodsterrein, is hierdie gebruikergerigte metodologie toegepas om eksperimentering aan te moedig, kreatiewe selfvertroue te bou en 'n innoverende toekoms te betree. Hierdie projek het die grondslag gelê vir toekomstige samewerking en vennootskappe met die ontwerp-skool in die streeke om dienste te verbeter en in die ontwikkelende behoeftes van gemeenskappe te voorsien.

Die DKES begin met die konsolidasie van die bestuur van sy dienspunte om doeltreffendheid en verbeterde toegang te maksimaliseer.

Die aanlyn besprekingstelsel vir besprekings by enige van die sewe Kultuurfasiliteite wat beskikbaar is vir gemeenskappe waar programme, konferensies of sessies, wat aspekte van welstand aanspreek aangebied kan word, is verbeter.

Die aanlyn kunsbefondsingsaansoekstelsel wat befondsing beskikbaar stel vir kunsorganisasies, individue en kunsmaatskappye binne die provinsie, is in 2021/22 geïmplementeer.

Hele-regering-benadering (WOGA) en hele-samelewing-benadering (WOSA)

Die DKES het in sy werksaamhede 'n samewerkende hele-samelewing-benadering aanvaar en vennootskappe in die kuns-, sport- en jeugsektor aangegaan. Deur die kollektiewe sterk punte van vennootskappe te benut, was die DKES in staat om sy voetspoor uit te brei, organisasies rondom 'n gemeenskaplike visie te mobiliseer, en koste met die nie-regeringsektor te deel.

Die hele-samelewing-benadering (WOSA) is 'n transversale gemeenskapsgebaseerde beplanningsbenadering wat ten doel het om die sosio-ekonomiese uitdagings "binne" 'n gemeenskap te begryp en aan te pak, eerder as die algemene uitdagings "van" 'n gemeenskap, met erkenning vir die feit dat elke gemeenskap sy eie unieke uitdagings het.

Die Departement en Erfenis Wes-Kaap is formele lede van die 'Problem-Driven Iterative Adaptation'- (PDIA) en 'Fixed Capital and Property Development'-span (FCPD). Die span pak gesamentlik uitdagings in die regering aan, met 'n fokus op werkverliese en dalende ekonomiese aktiwiteit in die bou- en eiendomontwikkelingsbedryf in die Stad Kaapstad Metropolitaanse Gebied.

Die Departement het ook 'n sterk werksverhouding met die WKOD rakende Skoolsport, MGO en Buurtskoolontwikkelingsprogram en die gedeelde fasiliteite. Dit sluit die distriks-, provinsiale en nasionale somer- en winterspele, voedingsprogram, liggaamlike opvoedingsprogram en operasionele bestuur van die gedeelde fasiliteite in. Die program het sterk samewerkende vennootskappe met Sportfederasies en die burgerlike samelewing.

Stedelike/landelike dienslewering

Al die Departement se dienste word in sowel die stedelike as landelike gebiede van die provinsie aangebied. Deur middel van kuns-, kultuur- en erfenisprogramme verseker die Departement dat kultuur en erfenis bewaar word en dat die kunste in landelike distrikte bevorder word, met museums en kunsfasiliteite as middelpunte. Die Departement verskaf biblioteekdienspunte in die meeste van die baie klein landelike gemeenskappe (met bevolkings van 'n paar honderd mense of meer). Die meeste van die klein landelike biblioteeksentrums word via die Konnektiwiteitsprojek vir Landelike Biblioteke (RLCP) van gratis internet voorsien. Vir baie van hierdie gemeenskappe is dit die enigste toegang tot die internet wat beskikbaar is. Om te verseker dat blinde en gesiggestremde mense in die provinsie gratis toegang tot leesmateriaal het, het die Departement, in samewerking met die Suid-Afrikaanse Biblioteek vir Blindes, 37 minibiblioteke vir blindes in die landelike gebiede gevestig. Die Departement het sport- en ontspanningskantore in die ses distrikte van die Wes-Kaap. Die kantore is in Kaapstad, Paarl, Vredenburg, Caledon, Oudtshoorn en Beaufort-Wes geleë en daar is twee satellietkantore, naamlik in George en Vredendal. Kuns- en kultuurontwikkelingsprogramme word deur strategiese vennootskappe in alle landelike distrikte geïmplementeer.

Geaffilieerde museums is regoor die Wes-Kaap geleë, en 24 hiervan is in landelike gebiede wat bydra tot die bevordering van maatskaplike insluiting en ekonomiese ontwikkeling in hierdie gebiede.

Hierdie museums sluit in Beaufort-Wes Museum, CP Nel Museum (Oudtshoorn), George Museum, Bartolomeu Dias Museum (Mosselbaai), Worcester Museum en die Koringbedryfsmuseum (Moorreesburg).

Die Departement gaan voort om deur middel van die Provinsiale Argief- en Rekorddiens hulp te bied aan regeringsliggame, munisipaliteite ingesluit, om rekords te bestuur om aanspreeklikheid en goeie oorsigbestuur te bevorder. Behoorlike rekordbestuur help openbare instellings om hul inligting doeltreffend te bestuur, hul mandaat na te kom, hulle teen litigasie te beskerm, hul korporatiewe geheue te bewaar en deursigtigheid, aanspreeklikheid en goeie bestuurstoesig te bevorder.

Die ruimtelike voetspoor (terreine) van die Naskoolprogram is 55% stedelik en 45% landelik. Verskeie ander sport- en ontspanningsaktiwiteite vind ook in stedelike en landelike gebiede regoor die provinsie plaas. Stedelike en landelike ontwikkeling maak ook 'n integrale deel uit van al die Departement se sportontwikkelingsaktiwiteite, -projekte en -programme, bv. die Ontspanningsprogram, MGO-program en Skoolsportprogram. Deelnemers, personeel en toewysings het ten doel om 'n balans tussen stedelike en landelike ontwikkeling te verseker

Vooropstelling van geslag, die jeug en persone met gestremdhede

Die Departement gaan voort om menseregteperspektief in sy programme te hoofstroom. Dit is verteenwoordig op die provinsiale menseregteforum wat leiding gee aan alle departemente in die verbetering van sy menseregte-hoofstroomprogramme. DKES gebruik sy programme om diversiteit 54 van deelname te bevorder, gedragsverandering voor te staan en kwesbare individue terug te bring van die sosiale rand.

Deur sy biblioteekdienste bevorder DKES bemagtiging en gedragsverandering met betrekking tot Geslagsgebaseerde Geweld (GG) deur te verseker dat sy boeke stories en inligting aan sy begunstigdes verskaf. Die verskillende biblioteke en sy vennote het uitreikprogramme wat fokus op vrouebemagtiging en Vrouemaandaktiwiteite, Jeugmaandaktiwiteite en 16 Dae van Aktiwisme teen GG bevorder

Die Departement word gelei deur die verskillende openbare sektorbeleide om te voldoen aan geslagsgelykheid en hoofstroom programme. Die teisteringsbeleid verseker dat die Departement 'n klimaat skep wat vry is van seksuele teistering en afknouery. Die HOD se 8-beginsel-aksieplan lei die Departement om geslagsverwante hoofstroomprogramme deur opleiding, voorspraak, projekbeplanning en verslagdoening te versterk.

In die Naskoolprogram maak meisies meer as die helfte van die gereelde en konsekwente leerders uit. 'n Benadering van geslagsgelykheid word met sportontwikkelingsaktiwiteite, -projekte en -programme gevolg, bv. die Ontspanningsprogram, MGO-program en Skoolsportprogram. Deelnemers, personeel en toewysings het ten doel om 'n balans met betrekking tot geslag te verseker. Die federasies bied ook sport vir vroue en mans, en junior meisies en seuns in elke sportkode aan. Die Departement ondersteun die programme vir vroue en meisies wat deur sportfederasies geïdentifiseer is. Ses projekte word jaarliks in die Wes-Kaap geïdentifiseer. Daarbenewens word programme vir vroue en meisies deur middel van die volgende ondersteun:

- Kapasiteitsbou (noodhulp, vlakke, ens.)
- Leierskap en mentorskapkursusse
- Kursusse vir skeidsregters en tegniese beamptes

Ontwikkelingsprojekte Vroue in Sport-promosietoere sal jaarliks regoor die provinsie gehou word om die struikelblokke en inisiatiewe vir die vroue in sportbeleid en implementeringsplan te bespreek.

Die Departement gaan voort om beveiliging binne die Provinsie te ondersteun deur middel van sy programme en projekte. Een van ons resultate binne die Vroue en Meisies-program is 'n Beskermingsbeleid wat daarop gemik is om die gesondheid en welstand, menseregte van individue, 'n fokus op kinders en jong volwassenes, te beskerm. In 2019 het die Suid-Afrikaanse Sportkonfederasie en Olimpiese Komitee (SASKOK) die Nasionale Beskermingsbeleid vir Sport daargestel en geïmplementeer.

Die Departement ondersteun ook persone met gestremdhede deur die departementele programme en die voorsiening van jaarlikse befondsing vir aktiwiteite binne die gemeenskap

Die DKES werk nou saam met die Beskermingskommissie van die Wes-Kaapse Provinsiale Sportkonfederasie om verskeie fases van opleiding vir Beskermingsbeamptes vir klubs en sportfederasies te beplan. As deel van hierdie inisiatief, is die Departement besig om 'n Provinsiale databasis te konsolideer wat die vlakke/fases binne Beveiliging sal insluit vir aangewese beveiligingsbeamptes wat by klubs, skole en sportfederasies aangestel moet word om seker te maak dat beveiliging 'n integrale deel van alle sportstrukture uitmaak.

Die DKES bied ook voortgesette ondersteuning aan persone met gestremdhede deur sy departementele programme en deur jaarlikse befondsing aan gemeenskapsgebaseerde aktiwiteite toe te ken, wat groter inklusiwiteit en deelname oor die spektrum van gemarginaliseerde groepe bevorder.

Die Departement het befondsing voorsien aan 'n NRO wat bladmusiek in braille vir gesiggestremdes produseer. Dit bied individue die geleentheid om bladmusiek te lees en hulle kennis oor musiekgeletterdheid uit te brei.

Deur middel van sy ontwikkelingsprogramme voorsien die Departement opleidings- en opvoeringsgeleenthede vir gemeenskapsgebaseerde dansers, musikante, skrywers en dramagroepes wat tersaaklike geslag- en jeugkwessies verwoord.

Die Departement werk in oorleg met belanghebbende agentskappe in die dowe gemeenskap om deurlopende bewusmaking rakende gehoorgestremdes te skep. Die Departement het ook verskeie programme en inisiatiewe wat op vroue en die jeug fokus ten einde die maatskaplike en ekonomiese uitdagings waarvoor die jeug in die provinsie te staan kom, die hoof te bied.

Die Departement is verteenwoordig op die provinsiale GG-implementeringsplanforum. Hierdie forum word deur die Departement van Maatskaplike Ontwikkeling gelei om GG met provinsiale programme uit te roei. Die DKES doen kwartaalliks verslag aan die forum oor sy bydrae tot die implementering met die fokus op gedragsverandering in gemeenskappe.

In ooreenstemming met die Wes-Kaapse jeugbeleid is die Departement daartoe verbind om al sy dienste en aktiwiteite voor op te stel. Die Departement is betrokke by voorkomingswerk wat op kinders en hul versorgers gefokus is, ondersteun adolessente deur oorgange en verskaf direkte ondersteuning aan jeugdiges wat NEET of in gevaar is.

Beleidskompromiste

Die Departement sal binne die beperkings van sy begroting eerder die gehalte en reikwydte van sy programme verbeter as om diensaanbiedinge uit te brei. Die biblioteekdiens sal byvoorbeeld nie in die vorm van die oprigting van nuwe biblioteke uitgebrei word nie, maar eerder deur die opgradering van bestaande fasiliteite en deur programme wat sal poog om meer inwoners via eBoek te bereik.

Om die diens uit te brei, sal ons addisionele fondse benodig vir infrastruktuur, personeel en biblioteekmateriaal en 'n verhoging wat ons in staat sal stel om die nuwe uitgebreide diens te handhaaf. Die gemiddelde toename oor die afgelope vyf jaar was egter net 1,2% soos hieronder getoon, en vandaar dat die Departement op diensgehalte en reikwydte eerder as uitbreiding fokus. Die toewysing het in die 2024/25-boekjaar marginaal gegroei en daar word nie verwag dat dit in die 2025/26-boekjaar sal groei nie.

Gemeenskapsbiblioteekdiens voorwaardelike toewysingsbegroting (2018/19 – 2024/25):

OBJ

Persentasie toename/afname:

JAAR	%
2018/19	3%
2019/20	5%
2020/21	-23%
2021/22	20%
2022/23	1%
2023/24	2%
2024/25	4%

Covid-noodlenigingsbefondsing geneem

Toewysing het nog nie na pre-Covid herstel nie

Werk met werklike afname

Die Departement het sy Grondwetlike en Wetgewende mandaat hersien, wat tot die volgende veranderinge gelei het:

1. Legendes-toekennings – Hierdie geleentheid sal slegs elke drie jaar gehou word.
2. Die Sport- en Ontspanningsdae – Dit was werknemersdae wat gebruik word vir sport en ontspanning wat nou by die Departement se welstandsprogramme geïnkorporeer sal word.

Boonop is die vakansieprogramme saamgevoeg in ons bestaande programme rondom positiewe portuurnetwerke en bestaande vennote sal nou ook 'n vakansieprogram aanbied en daar sal geen oproep vir vakansieprogramme wees nie. Dit verseker dat die vakansieprogramme nie eenmalige geleenthede is nie en dat ons kinders wat aan naskoolse programme deelneem ook in die vakansie veilig gehou word.

2.2. Diensleweringverbeteringsplan

Die Departement het 'n Diensleweringverbeteringsplan (SDIP) wat daarop gemik is om effektiewe en doeltreffende dienslewering te verseker. 'n Nuwe SDIP sal op 1 April 2025 in werking tree en sal fokus op die werk van die Departement se Erfenishulpbronbestuursdiens.

2.3. Beplande beleidsinisiatiewe

Ingevolge artikel 156(1)(b) van die Grondwet het 'n munisipaliteit die reg om enige ander aangeleentheid wat deur provinsiale wetgewing aan hom opgedra is, te administreer. Provinsiale wetgewing is dus nodig om 'n aangeleentheid wat buite Deel B van Bylae 4 en Deel B van Bylae 5 val, aan munisipaliteite toe te wys. Die Wes-Kaapse Wetsontwerp op Openbare Biblioteekdienste is op 8 Augustus 2024 vir openbare kommentaar gepubliseer. Die Wetsontwerp het ten doel om die verskaffing van openbare biblioteekdienste in die Provinsie te reguleer; voorsiening te maak vir die registrasie van openbare biblioteke in die Provinsie; die pligte van munisipaliteite te bepaal; lei die sluiting van openbare biblioteke; voorsiening te maak vir die koördinerende verantwoordelikhede tussen DKES en munisipaliteite en voorsiening te maak vir die opdrag aan munisipaliteite, in die mate gespesifiseer, van die administrasie van openbare biblioteekdienste in die Provinsie. Die Departement het Implementeringsprotokolle aangegaan ingevolge artikel 35 van die Wet op die Raamwerk vir Interregeringsverhoudinge, 2005 (Wet 13 van 2005) en Memorandums van Ooreenkoms met individuele munisipaliteite gebaseer op beginsels van uitvoerende opdrag.

Die Museumdiens gaan voort met die ontwikkeling van 'n konsep Wes-Kaapse Museumwetsontwerp, wat daarop gemik is om 'n gemoderniseerde raamwerk vir die toesig en bestuur van museums regoor die provinsie te verskaf. Hierdie wetgewende inisiatief poog om die bedryfsdoeltreffendheid, volhoubaarheid en strategiese rigting van museums te verbeter, om te verseker dat hulle noodsaaklike kulturele en opvoedkundige hulpbronne bly. Die voorgestelde wetsontwerp sal hedendaagse uitdagings in die sektor aanpak, institusionele bestuurstoelig stroomlyn, en inklusiewe toegang tot erfenis bevorder, terwyl dit met nasionale standaarde en beste praktyke in museumbestuur belyn word. Hierdie poging weerspieël die Wes-Kaap se verbintenis tot die behoud van sy ryk kultuurerfenis en die bevordering van 'n dieper openbare betrokkenheid by die provinsie se historiese bates.

Die Departement, met die ondersteuning van Erfenis Wes-Kaap, is daartoe verbind om 'n bygewerkte Bemaking- en Kommunikasie-strategie te ontwikkel wat daarop gemik is om die openbare persepsie van erfenisbewaring in die provinsie te verbeter. Hierdie strategie sal fokus om bewustheid te verhoog oor die belangrikheid van erfenisbewaring, die bevordering van 'n dieper waardering vir kulturele en historiese terreine, en die bevordering van aktiewe gemeenskapsbetrokkenheid. Deur moderne kommunikasieplatforms en geteikende veldtogte te benut, sal die inisiatief die waarde van die beveiliging van erfenis vir toekomstige geslagte beklemtoon, terwyl wanopvattinge rondom bewaringspogings aangepak word. Die strategie het ook ten doel om sigbaarheid, inklusiwiteit en toeganklikheid tot erfenishulpbronne te verbeter, om te verseker dat dit aanklank vind by diverse gehore regoor die Wes-Kaap.

Die Departement sal Erfenis Wes-Kaap aktief ondersteun om plaaslike owerhede te betrek om 'n groter rol te speel in die bestuur van Graad III-erfenishulpbronne, ooreenkomstig die Wet op Nasionale Erfenishulpbronne (WNEH). Hierdie samewerking beoog om plaaslike kapasiteit te versterk en te verseker dat munisipaliteite toegerus is met die nodige vaardighede en hulpbronne om toesig te hou oor die beskerming en bewaring van erfenisterreine van plaaslike belang. Deur vennootskappe met plaaslike regerings te bevorder, poog die Departement om erfenisbestuur te

desentraliseer, wat meer doeltreffende en konteksspesifieke besluitneming op munisipale vlak moontlik maak. Hierdie poging is deel van 'n breër strategie om die volhoubare bewaring van die Wes-Kaap se diverse kultuurlandskappe te bevorder, terwyl dit in lyn is met die wetgewende raamwerk van die WNEH.

3. Bywerkings tot tersaaklike hofuitsprake

Hofsaak	Verwysing	Impak op DKES
<i>The Chairpersons' Association v Minister of Arts and Culture [2007] SCA 44 (RSA)</i>	Appèlhof, saaknommer 25/2006	In hierdie uitspraak word uiteengesit wat as toereikende oorlegpleging met plaaslike gemeenskappe en ander belanghebbers beskou kan word ten opsigte van voorgestelde veranderinge aan geografiese name. Die DKES en die Wes-Kaapse Provinsiale Geografiese Namekomitee wat deur die LUR daargestel is, is belangrike rolspelers in die implementering van die tersaaklike wetgewing, veral in soverre die fasilitering van oorlegpleging met belanghebbendes en gemeenskappe betref. Hierdie uitspraak moet in ag geneem word wanneer veranderinge aan geografiese name hanteer word.
<i>Qualidental Laboratories v Heritage Western Cape [2007] SCA 170 (RSA)</i>	Appèlhof, saaknommer 647/06	Hierdie uitspraak bevestig die bevoegdheid wat aan die LUR en Erfenis Wes-Kaap verleen is om voorwaardes vir 'n ontwikkeling kragtens artikel 48 van die Wet op Nasionale Erfenishulpbronne, 1999, op te lê.
<i>Top Performers (Pty) Ltd v Minister of Cultural Affairs and Recreation</i>	Wes-Kaapse Hooggeregshof, saaknommer 5591/05	Hierdie uitspraak het 'n diepgaande impak op die appèlproses van die tribunale wat deur die LUR aangestel is kragtens artikel 49 van die Nasionale Wet op Erfenishulpbronne, 1999, gelees met Regulasie 12 van PK 336 van 2003. Die DKES en die LUR het regstellende stappe gedoen om billike administratiewe prosesse te verseker en voorsiening te maak vir die toelating van nuwe bewyse in die rekord van 'n tribunaalproses, asook beter nakoming van die reëls van natuurlike geregtigheid ten opsigte van die audi alteram partem maxim-grondbeginsel.
<i>Willows Properties (Pty) Ltd v Minister of Cultural Affairs and Sport</i>	Wes-Kaapse Hooggeregshof, saaknommer 13521/08	Die applikant het 'n dringende aansoek by die Hooggeregshof ingedien om die LUR te dwing om 'n besluit te neem of, as alternatief, die Rekord van Beslissing te voorsien ten opsigte van 'n appèl wat by die LUR ingedien is kragtens artikel 49 van die Wet op Nasionale Erfenishulpbronne, 1999, gelees met Regulasie 12(7) van PK 336 van 2003. Die impak van die uitspraak vir die DKES is dat dit moet verseker dat tribunale Rekords van Beslissing tydig uitreik. Regstellende maatreëls is sedertdien geïmplementeer.
<i>Waenhuiskrans Arniston Ratepayers Association and Another v Verreweide Eiendomsontwikkeling (Edms) Bpk and Others 1926/2008 [2009] ZAWCHC 181.</i>	Wes-Kaapse Hooggeregshof, saaknommer 1926/2008	Die hof het oorweeg of die Suid-Afrikaanse Erfenishulpbronnagentskap of Erfenis Wes-Kaap oor regsbevoegdheid beskik ten opsigte van terreine wat deur SAEHA as Graad 1-terreine ooreenkomstig artikel 35 en 36 van die Wet op Nasionale Erfenishulpbronne, 1999, gegradeer is. Die Hof het bevind dat SAEHA in sulke gevalle jurisdiksie het. Die implikasie van hierdie uitspraak vir die DKES is dat die Departement regshulp ten opsigte van die vertolking van wetgewing aan Erfenis Wes-Kaap moet verleen en moet verseker dat EWK binne sy regsmandaat optree.
<i>The Louis Trichardt Chairperson's Association v the Minister of Arts and</i>	Gauteng-afdeling van die Hooggeregshof van Suid-Afrika,	Die hof het die naamverandering van Louis Trichardt na Makhado ter syde gestel nadat die partye buite die hof 'n skikking bereik het. Dit het implikasies vir hoe die DKES en die Wes-Kaapse Provinsiale Geografiese Namekomitee verseker

Hofsaak	Verwysing	Impak op DKES
<i>Culture and the Geographical Names Council of South Africa</i>	2014	dat die nodige oorlegplegingsprosesse rakende voorgestelde veranderinge, standaardisering of heroorweging van geografiese name gekommunikeer en gedokumenteer word.
<i>Peter Gees v the Provincial Minister of Cultural Affairs and Sport, Western Cape, the Chairperson, Independent Appeal Tribunal, Heritage Western Cape, the City of Cape Town, City Bowl Ratepayers; & Residents' Association</i>	Wes-Kaapse Afdeling van die Hooggeregshof van Suid-Afrika, saaknommer 6205/2015	Voorwaardes kan opgelê word in 'n permit vir die sloping van 'n bestaande struktuur wat ouer as 60 jaar is ingevolge artikel 34(1) van die Nasionale Wet op Erfenishulpbronne (Wet 25 van 1999).
<i>Piketberg Local Heritage Committee and Another v Liebco Vleishandelaars Edms Bpk and others (Heritage Western Cape 2nd Respondent)</i>	Wes-Kaapse Afdeling van die Hooggeregshof van Suid-Afrika, saaknommer 1103 2016	Aansoek om hersiening van 'n besluit van EWK se Beboede Omgewing- en Landskapkomitee (BELCom). Toestemming is aan BELCom verleen om 'n gebou op erf 207 Piketberg te sloop. Die Piketberg-erfeniskomitee het by die Hooggeregshof aansoek gedoen om die besluit te hersien aangesien daar nie aan die bepalings van PAJA voldoen is nie. Die hof het EWK se huidige beleid wat aandui dat raadpleging slegs met geregistreerde bewaringsliggame moet geskied, oorweeg en bevind dat, aangesien die besluite wat geneem is die potensiaal het om die lede van die publiek te raak, breër openbare oorlegpleging nodig was.

DEEL B: ONS STRATEGIESE FOKUS

4. Bygewerkte situasie-ontleding

4.1. Ontleding van die eksterne omgewing

POLITIEKE OMGEWING

Deur sy Bestuurde netwerkmodel gaan die Departement voort om samewerkende intervensies met munisipaliteite te handhaaf, veral in die lewering van Openbare Biblioteekdienste. Munisipaliteite was histories betrokke by, en verskaf en bestuur steeds, openbare biblioteke, met aansienlike samewerkingsondersteuning van die Departement in die vorm van oordragbetalings om die bedryf van biblioteekdienspunte te ondersteun. Die Departement befonds 15 munisipaliteite ten volle en ondersteun die oorblywende 10 munisipaliteite deur die Voorwaardelike Toewysing, die Munisipale Vervangingsfonds en die Metrobiblioteektoewysing.

Die Departement het Implementeringsprotokolle aangegaan ingevolge artikel 35 van die Wet op die Raamwerk vir Interregeringsverhoudinge, Wet 13 van 2005 en Memoranda van Ooreenkoms met individuele munisipaliteite gebaseer op beginsels van uitvoerende opdrag. Ingevolge artikel 156(1)(b) van die Grondwet het 'n munisipaliteit die reg om enige ander aangeleentheid wat deur provinsiale wetgewing aan hom opgedra is, te administreer. Provinsiale wetgewing is dus nodig om 'n aangeleentheid wat buite Deel B van Bylae 4 en Deel B van Bylae 5 val, aan munisipaliteite toe te ken. Die DKES is in 'n gevorderde stadium in die ontwikkeling van provinsiale wetgewing.

Ontevredenheid met staatsdienste lei dikwels tot betogings wat soms 'n impak het op die dienste van biblioteke, museums en ander DKES-fasiliteite. Die 2026-plaaslike regeringsverkiesings kan 'n impak hê op die implementering van programme as gevolg van moontlike veranderinge in munisipaliteit afbakening, samesmelting en naamsveranderinge van sommige munisipaliteite. Dit kan rangskikking en beskrywing en lêerplanne beïnvloed. Deurlopende verandering van Rekenpligtige Beamptes in die munisipale omgewing beïnvloed rekordbestuur-implementering en verslagdoening.

EKONOMIESE OMGEWING

Oor die afgelope dekade (2014 - 2023) was die gemiddelde jaarlikse BBP-groeikoers 'n skamele 0,8 persent, en onvoldoende om die groeiende bevolking en arbeidsmag te akkommodeer, en onvoldoende om die land se endemiese hoë werkloosheidsyfer beduidend te verminder. Vir dieselfde tydperk het die Wes-Kaapse ekonomie 'n gemiddelde jaarlikse groeikoers van 0,9% gehad, waarvan die grootste deel deur die finansiële sektor (0,7%) bygedra is met gemeenskapsdienste-, regering-, vervoer- en landbou-sektore wat elk 0,1 persentasiepunte bygedra het. Die vooruitsigte van die Suid-Afrikaanse ekonomie staar beide globale en binnelandse risiko's in die gesig, wat onder andere die volgende insluit: geopolitieke risiko's, klimaatsverandering en toenemende erger weersomstandighede, die energiekrisis en moontlike herlewing van beurtkrag, waterkrisisse wat beduidende kapitaalinvestering verg om infrastruktuur te herstel, die kwaliteit van plaaslike bestuur; en dienslewering, en skuldvlakke wat staatsbelegging in infrastruktuur en dienste beperk, wat fiskale risiko's inhou (Provincial Economic Review and Outlook, 2024).

Oor die afgelope vyf jaar het algehele indiensneming in die Wes-Kaap met 7,1% gestyg, en jeug indiensneming het met 3,6% gestyg (Provincial Economic Review and Outlook, 2024). Die werkloosheidsyfers bly egter hoog en hierdie werkloosheid plaas druk op verbruikersbesteding, verminder openbare hulpbronne en eskaleer probleme soos misdaad en geestesgesondheidskwessies. Baie van die provinsie se werklose jeugdige kom uit huise en gemeenskappe wat gekenmerk word deur sosio-ekonomiese ontbering (d.w.s. swak lewenstandaarde, lae onderwysuitkomste, hoë werkloosheidsyfers en swak gesondheidsuitkomste) en staar beperkte geleenthede na skool in die gesig. Die Departement se Jeugdiens-program beoogl om hierdie kwessie aan te pak deur geleenthede te skep vir die jeug om deel te neem aan 'n betekenisvolle werkservaring en toegang te verkry tot ondersteuning om oor te skakel na werk of studies.

Die ekonomiese konteks en voortgesette besuinigingsmaatreëls beperk die Departement se vermoë om ten volle kernfunksies te verskaf wat die Departement grondwetlik verplig is om te doen. Besnoeiings van die Vergoeding van Werknemers-begroting het gelei tot die onvermoë om kritieke poste te finansier in 'n omgewing waar die vraag na dienste gaan toeneem. Die feit dat lewering by DKES mensehulpbrongedrewe is, vererger sake. Die Provinsiale Argief- en Rekorddienste is ernstig geraak en sal nie in 'n posisie wees om broodnodige toerusting, personeel en infrastruktuur te finansier nie. Die ekonomiese impak is ook gevoel deur alle sektore wat die Departement ondersteun, met 'n paar kernvennote op die rand van sluiting. In reaksie op beperkte finansiële hulpbronne, sal die Departement fokus op strategiese herbelyning vir versterkte samewerking met relevante maatskaplike en openbare sektor instellings en inisiatiewe om hulpbronne te benut vir groter impak deur die Bestuurde netwerkmodel.

Die Departement sal ook reageer op die beperkte ekonomiese omgewing met 'n groter fokus op die bou van strategiese vennootskappe en die bevordering van entrepreneuriese ontwikkeling binne die sport-, kuns- en ontspanningsektore. Deur nismarkte te bevorder, soos die vervaardiging van gespesialiseerde toerusting en drag vir inheemse speletjies, kan DKES plaaslike nywerhede stimuleer, werkskepping aandryf en bydra tot die provinsie se ekonomiese veerkrachtigheid. Hierdie pogings sal deurslaggewend wees om die Wes-Kaap se herstel en groei te ondersteun, veral deur die informele en kreatiewe ekonomieë te benut om 'n meer volhoubare en inklusiewe ekonomiese toekoms te bou.

Ekonomiese afswaai of verskuiwings in regeringsprioriteite kan lei tot verdere begrotingsbeperkings, wat die vermoë beïnvloed om openbare biblioteekhulpbronne, personeel en dienste in stand te hou, hoewel die hoë werkloosheidsyfers, veral onder die jeug, biblioteke noodsaaklike sentrums vir werksoek, vaardigheidsontwikkeling, en verdere onderwys maak. Biblioteke bedien diverse gemeenskappe met verskillende sosio-ekonomiese status. In armer gemeenskappe is openbare biblioteke noodsaaklik aangesien hulle gratis toegang bied tot boeke, opvoedkundige materiaal en die internet, wat mense andersins nie sou kon bekostig nie. In ryker gebiede kan privaat- of skoolbiblioteke egter afhanklikheid van openbare biblioteke verminder.

Erfenisbewaring en -bevordering deur Erfenis Wes-Kaap (EWK) en museums speel ook 'n beduidende rol in die opheffing van die ekonomiese omgewing van die Wes-Kaap. Deur die streek se ryk kulturele en historiese bates te bewaar en ten toon te stel, lok hierdie instellings beide plaaslike en internasionale toeriste, wat groei in toerismeverwante sektore soos gasvryheid, kleinhandel en vervoer dryf. Boonop skep erfenisterreine en museums geleenthede vir werkskepping, vaardigheidsontwikkeling en entrepreneuriese ondernemings, veral in gemarginaliseerde gemeenskappe. Die bevordering van erfenis kan ook kultuurtrots en sosiale kohesie bevorder, gemeenskapsveerkrachtigheid verbeter en volhoubare ekonomiese praktyke aanmoedig wat in ooreenstemming is met die beskerming van kultuurhulpbronne. Deur strategiese vennootskappe, soos dié met plaaslike ambagsmanne en besighede, dra EWK en museums by tot die diversifikasie

van die plaaslike ekonomie, wat 'n dinamiese, erfenisryke landskap verseker wat inwoners en besoekers bevoordeel.

MAATSKAPLIKE OMGEWING

Sensus 2022 het aan die lig gebring dat die Wes-Kaapse bevolking van 6 miljoen tot 7,4 miljoen mense van 2011 tot 2022 gegroei het om die land se derde mees bevolkte provinsie te word. Verdere groei in die Provinsie se bevolking sal na verwagting bykomende druk op die vraag na die Departement se dienste plaas. Die bevordering van maatskaplike inklusiwiteit binne gemeenskappe bly 'n belangrike taak van die Departement. Soos verstedelike gemeenskappe groei, speel kultuur- en erfenisinstellings 'n belangrike rol in die verhoging van bewustheid en die ontwikkeling van 'n gevoel van behoort deur inklusiewe narratiewe wat lewenservarings weerspieël. Openbare belangstelling in die land se geskiedenis en erfenis het 'n groot belangstelling onder die jeug in kwessies van interpretasie van geskiedenis en die relevansie daarvan ingesluit. Dit dui op baie potensiaal vir geaffilieerde museums om hul sosiale betekenis binne gemeenskappe te bevestig deur dialoog oor hierdie kwessies, die verskaffing van relevante programme en deur 'n inklusiewe benadering tot dienslewering. Die Museums-, erfenis- en kultuurkomponente sal 'n belangrike rol speel om te verseker dat platforms vir dialoog geskep word, wat 'n ruimte kan oopmaak waarin veelvuldige narratiewe naas mekaar kan bestaan – herposisionering van erfenisterreine as dialogiese plekke waarin mededingende narratiewe bemiddel kan word.

Die Departement sal voortgaan met sy argiefbewusmakingsprogramme, uitstallings en virtuele toere ten einde die begrip van die waarde van argiefrekords en die rol van argiewe te verbeter. Daar was entoesiasme vir die Mondelinge Geskiedenis-inisiatief en daarom sal hierdie program voortgaan. Die ouer mense in gemeenskappe is oor die algemeen die primêre rentmeesters van tradisie en erfenis wat gemeenskappe se kultuur beliggaam. Die Mondelinge Geskiedenis-program speel 'n belangrike rol om te verseker dat brose oorblyfsels van die verlede bewaar en beskerm word.

Gemeenskapsonrus kan lei tot die vernietiging van die regeringsinfrastruktuur, insluitend brandstigting van die geboue waar rekords bewaar word, om die bewyse te verminder en sodoende leemtes in rekordversamelings te skep.

Namate gemeenskappe herstel van die maatskaplike impak van COVID-19, sal geestelike en fisiese welstand die sleutelfaktore wees. Die werk wat DKES doen is stroomop van aard deurdat dit probleme voorkom voordat dit gebeur, of alternatiewelik verminder dit stelselmatig skade wat deur daardie probleme veroorsaak word. Om kinders te leer swem is byvoorbeeld 'n uitstekende stroomop manier om verdrinkings te voorkom, en om fisies gesond te wees is 'n uitstekende manier om die aanvang van nie-oordraagbare siektes soos diabetes te verminder. Om die gety te keer en gemeenskappe te help om hul toestand van geestelike en fisiese welstand te verbeter, sal die Departement sy aandag verskuif na die begrip van hoe dit gemeenskappe gesonder en veiliger kan maak eerder as om te vra hoe die Departement kan reageer op die probleme wat gemeenskappe ongesond en onveilig maak nadat dit plaasgevind het.

Statistiek Suid-Afrika se verslag oor die Maatskaplike Profiel van die Jeug (2014-2020) dui daarop dat die jeug 'n hoë risiko vir betrokkenheid by misdaad loop. Die Departement het dus sy fokus op jeugontwikkelingsprogramme op die terrein van die kuns, kultuur, taal, sport en ontspanning asook die naskoolse sfeer verskerp. Die burgerlike samelewing het sportverwante strukture in alle geopolitieke distrikte in die provinsie. Die Departement se werksaamhede bied geleenthede vir die insluiting van al ons mense by opbouende maatskaplike aktiwiteite sodat toestande vir respek en verdraagsaamheid in ons samelewing geskep kan word.

Die Wes-Kaap is die tuiste van diverse taal-, etniese en kulturele groepe. Biblioteke moet hulpbronne in verskeie tale verskaf, insluitend Afrikaans, Engels en isiXhosa, om voorsiening te maak vir alle

gemeenskappe. Dit vereis noukeurige beplanning van materiaal en personeelopleiding. Die Wes-Kaap het 'n groot studentepopulasie, insluitend skoolkinders en universiteitstudente, van wie baie staatmaak op openbare biblioteke vir studiemateriaal en internettoegang. Biblioteke speel ook 'n kernrol in volwasse onderwys en lewenslange leerprogramme. In baie gebiede is daar 'n skerp digitale kloof, waar individue in armer gemeenskappe dalk nie toegang tot tegnologie by die huis het nie. Biblioteke vul hierdie leemte deur gratis internet- en rekenaartoegang te verskaf.

Die Wes-Kaap staar toenemende maatskaplike uitdagings in die gesig, insluitend geestesgesondheidskwessies vir die jeug, sosiale isolasie en 'n gebrek aan maatskaplike samehörigheid. Oor die volgende vyf jaar sal die DKES daarop fokus om hierdie kwessies aan te pak deur sy sport- en ontspanningsprogramme, wat as belangrike platforms vir jeugbetrokkenheid, sosiale insluiting en geestelike welstand dien. 'n Kernprioriteit sal die ondersteuning van die ontwikkeling van veerkragtige gesinne en die jeug wees, met die fokus op die bevordering van positiewe verhoudings en die skep van veilige, ondersteunende omgewings.

Die DKES sal ook geslagsgebaseerde geweld (GBV) prioriteer deur sy programme te benut om bewustheid te verhoog en veiliger, meer inklusiewe gemeenskappe te bevorder. Deur sy inisiatiewe na gemarginaliseerde gemeenskappe uit te brei en die krag van kultuur en sport te integreer, sal die DKES groter sosiale insluiting en samehörigheid aandryf. Hierdie holistiese benadering verhoog nie net individuele welstand nie, maar speel ook 'n kernrol in die bou van sterk, veerkragtige gesinne en gemeenskappe. Deur voortdurende betrokkenheid by gesonde, sosiaal-verrykende aktiwiteite, sal die DKES die sosiale struktuur van die provinsie versterk, wat beide gesinne en die jeug positief beïnvloed.

TEGNOLOGIESE OMGEWING

Die Departement het sy verskaffing van aanlyndienste versnel na aanleiding van die COVID-19-pandemie, wat tot beperkings op sosiale byeenkomste gelei het en sal voortgaan om die aktivering van aanlyndienste gedurende 2024/25 te verbeter.

Tegnologiese vooruitgang bied nuwe platforms om met inwoners te skakel en maak voorsiening om inhoud in meer lae te skep sodat die interpretasie van artefakte en gebeure in geskiedenis voortdurend bygewerk kan word. Dit bied ook 'n kostedoeltreffende manier waarop geskiedenis sonder die beperking van geografiese grense gedeel kan word, en stel die Departement in staat om dit in meer as een taal te doen.

Wêreldwyd groei die digitale bedryf die vinnigste, en dit blyk duidelik uit die rasse skrede waarmee musiek sowel as digitalisering in die literêre kunste aanlyn gestroom word. Die eise en behoeftes van die afgelope jaar het ons gebruik van tegnologie versnel om ons mandaat beter uit te voer om in hierdie ontwikkelende digitale omgewing relevant te bly. Die jaarlikse befondsingsiklus is na 'n aanlyn proses omskep. Dit het verslagdoening, datavaslegging en berging vir toekomstige gebruik vaartbelyn gemaak. Elektroniese en oudioboeke word nou gratis beskikbaar gestel aan geregistreerde openbare biblioteeklede vanuit die gemak van hul huise of feitlik enige plek. Sedert die ontstaan het die digitale biblioteekplatform, dit wil sê OverDrive, wat e-boeke en oudioboeke insluit, die gebruik aansienlik toegeneem. Die Konnektiwiteitsprojek vir Landelike Biblioteke (KLB), Mzansi Libraries Online, en die Breëband-ontplooing en Wi-Fi-inisiatiewe bied steeds die publiek gratis toegang tot IKT.

Die projek om argiewe te digitaliseer sal verbeterde toegang via die web en die bewaring van sommige geïdentifiseerde argivalia verseker om aan die toenemende vraag te voldoen. Digitalisering is die proses om inligting van 'n fisiese (papiergebaseerde) formaat te omskep in 'n digitale formaat om aanlyn toegang en die bewaring van 'n aansienlike hoeveelheid argiefrekords te verbeter, asook om die slytasie van oorspronklike rekords vir toekomstige naslaanwerk te

verminder. Tendense in inligtingsbestuur, soos digitalisering en die bestuur van elektroniese rekords, verander deurentyd en die Departement poog om op hoogte van hierdie tendense te bly. 'n Goeie IT-netwerk sal die deurlopende toeganklikheid van gedigitaliseerde beeldmateriaal en elektroniese inhoud moontlik maak. Deurlopende gebruik van Toegang tot Geheue (AtoM) – webgebaseerde sagteware vir die beskrywing van argiefstukke – sal die aanlyn beskikbaarstelling van argiefmateriaal vergemaklik. Die implementering van die argiefwebwerf sal toegang tot aanlyn argiefrekords moontlik maak en 'n geleentheid bied vir toegang tot versamelings van ander efenisinstansies en universiteite. Aanlyn uitstallings, openbare bewusmakingsprogramme en virtuele toere sal help om 'n groter gehoor te bereik.

Verskaffing van rekordbestuursdiens is nog altyd deur aangesig-tot-aangesig-verbintenisse aangebied; tegnologiese ontwikkelings het egter die veranderinge in dienslewingsmodelle aangedryf. Dit sluit die verskaffing van aanlyn opleiding en vergaderings in. Aanlyn opleidingsplatforms wat geïmplementeer is, maak dit moontlik om meer kliënte bereik. Tegnologie speel 'n beduidende rol in die bestuur van digitale rekords, die versekering van datasekuriteit en die implementering van tegniese oplossings vir rekordbestuur. Argiefdiens sal dienste vir blinde en gesiggestremde kliënte bekendstel.

Tegnologie maak voorsiening vir die implementering van samewerkende aanlyn platforms om toegang tot inligting deur aanlyn uitstallings te bevorder, gebruik van QR-kodes, breër navorsingsmetadatabelde, virtuele toere wat op verskeie departementele webwerwe/werkruimtes gepubliseer moet word. Gemeenskappe, veral die jeug, neem toenemend deel aan aanlyn aktiwiteite deur van internetgebaseerde bronne vir inligting en vermaak gebruik te maak. Derhalwe is dit nodig dat museums verseker dat hulle uitstallings en openbare programme toeganklik is via aanlyn netwerke sodat dit steeds relevant bly.

Voorts bestaan daar ongelykheid in leerderontwikkeling en akademiese uitkomst. Histories is dit minder waarskynlik dat leerders uit arm gemeenskappe toegang sal hê tot goeie naskoolprogramme (soos sport- en kultuuraktiwiteite); dat hulle weens toenemende in-migrasie van leerders oorbesette klaskamers sal ervaar; dat hulle beperkte blootstelling aan e-leer-geleentheid sal hê; dat hulle beperkte toegang tot goeie naskoolse private onderrig sal hê; en dat hulle minder geleentheid sal hê om aan uitstappies deel te neem. Hierdie faktore word met swak akademiese prestasie geassosieer. Die holistiese (d.w.s. akademie, sport, kuns en kultuur) fokus van naskoolse programme bied aan leerders die geleentheid vir ervaringsleer, wat as uiters belangrik vir die 4de Industriële Revolusie (4IR) beskou word. Derhalwe sal die Departement voortgaan om toegang te bied tot sport, kuns en kultuur, en ander naskoolse aktiwiteite asook geleentheid om leesvaardighede op te skerp en inisiatiewe wat onderwysuitkomst ondersteun. Virtuele en hibriede sport en ontspanning en naskoolse aktiwiteite het na die COVID-19-inperkings tydperk plaasgevind.

Die naskoolsektor het tegnologie doeltreffend aangewend om opleiding aan praktisyns te verskaf, om 'n aanlyn navorsingsimposium aan te bied en die bywoning van beide jeugdige en leerders in YearBeyond na te spoor.

'n Digitale inisiasiestelsel word ontwikkel om ouers en kultuurpraktisyns meer toegang tot inligting te bied om sterftesyfers in inisiasieskole te verminder.

Die pandemie het die vestiging van e-sport in gemeenskappe moontlik gemaak en die Departement werk nou saam met e-sportklubs en is betrokke by samesprekings met die federasies oor die ontwikkeling van die uitbreiding van e-sport in gemeenskappe regoor die Wes-Kaap.

Die vinnige toename in die vraag na digitale vaardighede en toenemende afhanklikheid van digitale platforms bied beide geleentheid en uitdagings vir DKES. Oor die volgende vyf jaar sal DKES digitale platforms gebruik om die reikwydte en doeltreffendheid van sy programme uit te brei, om te verseker dat deelnemers toegang tot moderne gereedskap en tegnologie het. Die integrasie van

kunsmatige intelligensie vir die verbetering van operasionele doeltreffendheid, tesame met die groeiende gewildheid van e-sport, sal nuwe paaie vir jeugbetrokkenheid oopmaak, tegnologie met fisieke aktiwiteit en ontspanning vermeng.

Deur tegnologiese hulpbronne doeltreffend te bestuur en billike toegang te verseker, kan die DKES homself posisioneer as 'n leier in digitale insluiting binne die sport- en ontspanningsektore. Hierdie vooruitdenkende benadering sal deelnemers bemagtig met die vaardighede en gereedskap wat hulle nodig het om in 'n toenemend digitale wêreld te floreer, terwyl die DKES se rol in die bevordering van aktiewe, betrokke gemeenskappe behou word.

OMGEWINGSFAKTORE

Die twee bedreigings van klimaatsverandering en energieskaarste gaan van die grootste uitdagings wees wat die volgende generasies die hoof sal moet bied. Of ons nou noodreaksie en paraatheid, ons ekonomieë, ons bestuur, of in die besonder ons beboude omgewings en infrastruktuur oorweeg, ons staan voor die vooruitsig van 'n nuwe 'normaal' waaroor ons min sekerheid het, maar waarvoor ons nietemin moet voorberei, by regerings-, institusionele-, sake- en huishoudelike vlakke.

Ons beleef reeds in Suid-Afrika 'n verwoestende energiekrisis en het duidelike klimaatverskuiwings gesien met die meer gereelde en erge vloede in die KwaZulu-Natal Provinsie, en die meer gereelde ernstige droogtes in die Wes-Kaap Provinsie

'n Beduidende deel van infrastruktuurinvestering wat deur DKES gemaak is, was in die Biblioteekdienste met die bou van nuwe biblioteke, en instandhouding en opgradering van ouer openbare biblioteke. Soos met baie nywerhede en instansies binne munisipale gebiede, is openbare biblioteke se stelsels hoogs komplekse en energie-intensiewe bedrywighede wat afhanklik is van die vloeï van materiaal, beide intern en ekstern. Hul lewensbloed – boeke – word wêreldwyd vervaardig, hul papier is afkomstig van woude wat deur dieselaangedrewe vragmotors of herwinningaanlegte bereik word. Op 'n gereelde basis vervoer ons "Boeke aan die beweeg"-vragmotors ook materiaal tussen takke, en biblioteke genereer aansienlike kweekhuysgasse deur klante te trek wat in motors aankom as gevolg van die minder-as-optimale openbare vervoerstelsel. Die kragvoorsiening van die meeste biblioteke is afhanklik van hoogs gesentraliseerde munisipale en Eskom-streekkragnetwerke. Die droogte en gebrekkige waterbronne kan 'n impak op die Departement se werksaamhede hê. Sporttoerisme sal beïnvloed word wanneer federasies nie in staat is om weens omgewingsfaktore geleenthede aan te bied nie. Voortslepende droogte sal 'n impak op sportfasiliteite hê aangesien instandhouding 'n uitdaging sal word. Voorts is waterbesparingsmaatreëls oral in die Departement ingevoer, bv. by kultuur-, museum- en sportfasiliteite. Die Departement sal ook ondersoek instel na alternatiewe sportoppervlakke wat nie van water afhanklik is nie en ook na alternatiewe bronne kyk.

Die risiko van natuurrampe en uiterste weerstoestande kan skade aan argiefversamelings berokken, en daarom is voorbereiding vir rampe en gereelde instandhouding van die argiefgebou van kritieke belang. Behoorlike omgewing vir bewaring en bewaring ten opsigte van verwarming, ventilasie, lugversorging en beheer (HVAC) is by die Argief geïmplementeer. Die impak van veldbrande bly steeds 'n bedreiging vir ons fasiliteite.

In die lig van klimaatsverandering moet die DKES toenemend omgewingsvolhoubaarheid in sy programme en bedrywighede integreer. Die diepgaande impak van klimaatsverandering op dienste en infrastruktuur, tesame met die skaarsheid van groen ruimtes vir ontspanning in stedelike gebiede, noodsaak dat die DKES klimaatbestande infrastruktuur in sy beplanning oor die volgende vyf jaar prioritiseer.

Deur sport en ontspanning as platforms vir omgewingsbetrokkenheid te gebruik, kan DKES bewustheid skep en optrede oor klimaatkwessies inspireer, terwyl dit terselfdertyd die gesondheid en

welstand van gemeenskappe verbeter. Die Wes-Kaap se unieke geografiese landskappe bied oorgenoeg geleenthede vir buitelusport, maar dit moet verantwoordelik bestuur word om omgewingsbewaring vir toekomstige geslagte te verseker.

Volhoubaarheid sal 'n sentrale oorweging in programbegroting wees, met die koste van omgewingsbydraes geïntegreer in alle DKES-inisiatiewe. Deur volhoubaarheid in sy programme in te sluit, verseker die DKES dat sy inisiatiewe nie net huidige deelnemers bevoordeel nie, maar ook bydra tot langtermyn-omgewingsrentmeesterskap regoor die provinsie.

REGS- EN REGULATORIESE OMGEWING

Die omgewing waarbinne voorsieningskanaalbestuur funksioneer, is deesdae hoogs gereguleer om ondersteuning aan klein-, medium- en mikro-ondernemings te verseker. Die onvoorsiene gevolg van hierdie hoogs gereguleerde omgewing is dat geweldige druk op personeelkapasiteit geplaas word om te verseker dat die Departement op die veranderende omgewing kan reageer.

Die huidige wetgewing wat die verskaffing van 'n openbare biblioteekdiens in die Wes-Kaap rig, is verouderd. Die Departement is in die proses om 'n nuwe Wes-Kaapse Wetsontwerp op Openbare Biblioteek- en Inligtingsdienste op te stel. Die nuwe wetgewing sal die Departement in staat stel om uitvoerende opdragoreenkomste met munisipaliteite aan te gaan, wat die samewerkende verskaffing van openbare biblioteekdienste in die huidige regsomgewing wetlik sal formaliseer.

Nakoming van wetlike regulasies, voldoening aan arbeidswette, en belyning met KVBA-vereistes sal oor die volgende vyf jaar van kritieke belang vir die DKES bly.

DKES, in samewerking met die Regsdienste van die WKR, sal fokus op die bestuur van vennootskappe en die deeglike keuring van alle kontrakte en dokumentasie om deursigtigheid, aanspreeklikheid en nakoming te verseker. Die streng afdwinging van beveiligingspraktyke sal noodsaaklik wees om die jeug en ander kwesbare deelnemers oor alle programme heen te beskerm.

Verder sal die vestiging van nuwe Memoranda van Ooreenkoms (MvO's) met verneme belanghebbendes, insluitend die Departement van Onderwys en die Departement van Sport, Kuns en Kultuur, voortgesette belyning en ondersteuning vir DKES-inisiatiewe verseker, wat 'n sterk wetlike grondslag vir volhoubare programlewering en vennootskappe daarstel.

VEILIGHEID-EN SEKURITEITSOMGEWING

Wes-Kaapse gemeenskappe word steeds direk en indirek deur geweldsmisdad geraak. Die Departement se sport-, kuns- en kultuurprogramme wat opvoedkundige en indiensnemingsuitkomste ondersteun en programme, wat afleiding van negatiewe sosiale gedrag bied, dra by tot die verbetering van die veiligheidsomgewing.

Die Departement sal sy mense, instellings en fasiliteite gebruik om veilige ruimtes te skep en kultuur, erfenis en 'n gevoel van behoort te bevorder.

Die hoë risiko van kuberaanvalle hou 'n bedreiging in vir dokumente, rekords en inligtingsekuriteit. Dit word vererger deur die gebruik van selfone, persoonlike rekenaars en private e-posse vir werkverwante aspekte. MyContent is die goedgekeurde elektroniese rekordbestuurstelsel vir die Wes-Kaapse Regering.

Die Departement het 'n goedgekeurde bestaande Besigheidskontinuiteitsplan (BKP). Die algehele doelwit van die BKP is om werknemers en regeringshulpbronne te beskerm en om te verseker dat die Departement in staat is om doeltreffend te funksioneer in die geval van 'n groot ontwrigting.

Die versekering van die veiligheid van alle deelnemers, veral die jeug, sal 'n topprioriteit vir DKES-programme oor die volgende vyf jaar wees. Stygende misdaadsyfers, insluitend geslagsgebaseerde geweld (GBV), en die opkomende bedreigings van konstruksie- en vervoermafias in sekere gebiede noodsaak die ontwikkeling van 'n robuuste en omvattende veiligheidstrategie. Hierdie strategie sal fokus op die beveiliging van deelnemers tydens vervoer en die implementering van gemeenskapsgebaseerde veiligheidsmaatreëls vir alle geleenthede.

Samewerking met wetstoepassing, gemeenskapsorganisasies en sekuriteitsbelanghebbendes sal noodsaaklik wees om hierdie risiko's effektief te versag. Boonop sal streng veiligheidsprotokolle ingestel word om jeugdeelnemers te beskerm, om te verseker dat hulle by DKES-programme kan deelneem sonder vrees vir geweld, uitbuiting of skade. Beide die fisiese en emosionele veiligheid van deelnemers sal ononderhandelbaar wees en 'n kernfokus in alle toekomstige beplanning, wat 'n veilige en ondersteunende omgewing vir positiewe betrokkenheid skep.

Erfenisbewaring en -bevordering deur Erfenis Wes-Kaap (EWK) en museums kan aansienlik bydra tot die veiligheids- en sekuriteitsomgewing in die Wes-Kaap. Deur erfenisterreine te herstel en in stand te hou, moedig hierdie instellings gemeenskapsbetrokkenheid aan en skep 'n gevoel van trots en verantwoordelikheid teenoor plaaslike geskiedenis en kultuurbakens. Hierdie gevoel van eienaarskap kan sterker gemeenskapsamehorigheid bevorder, wat die waarskynlikheid van vandalisme, diefstal en ander misdade rondom hierdie terreine verminder. Goeie instandhouding en gevierde erfenisruimtes lok ook besoekers, wat lei tot verhoogde toesig, voetverkeer en formele veiligheidsmaatreëls, wat kriminele aktiwiteite afskrik. Verder help erfenisopvoedingsinisiatiewe om waardes van respek en rentmeesterskap by jongmense in te kweek, en bevorder 'n kultuur van verantwoordelikheid wat bydra tot breër gemeenskapsveiligheid. Deur te belê in die bewaring en aktiewe bevordering van erfenis, kan gemeenskappe veiliger openbare ruimtes skep, positiewe sosiale interaksie aanmoedig en anti-sosiale gedrag ontmoedig.

4.2. Interne omgewing

Die Departement se huidige makrostruktuur is soos volg:



Organisatoriese organogram

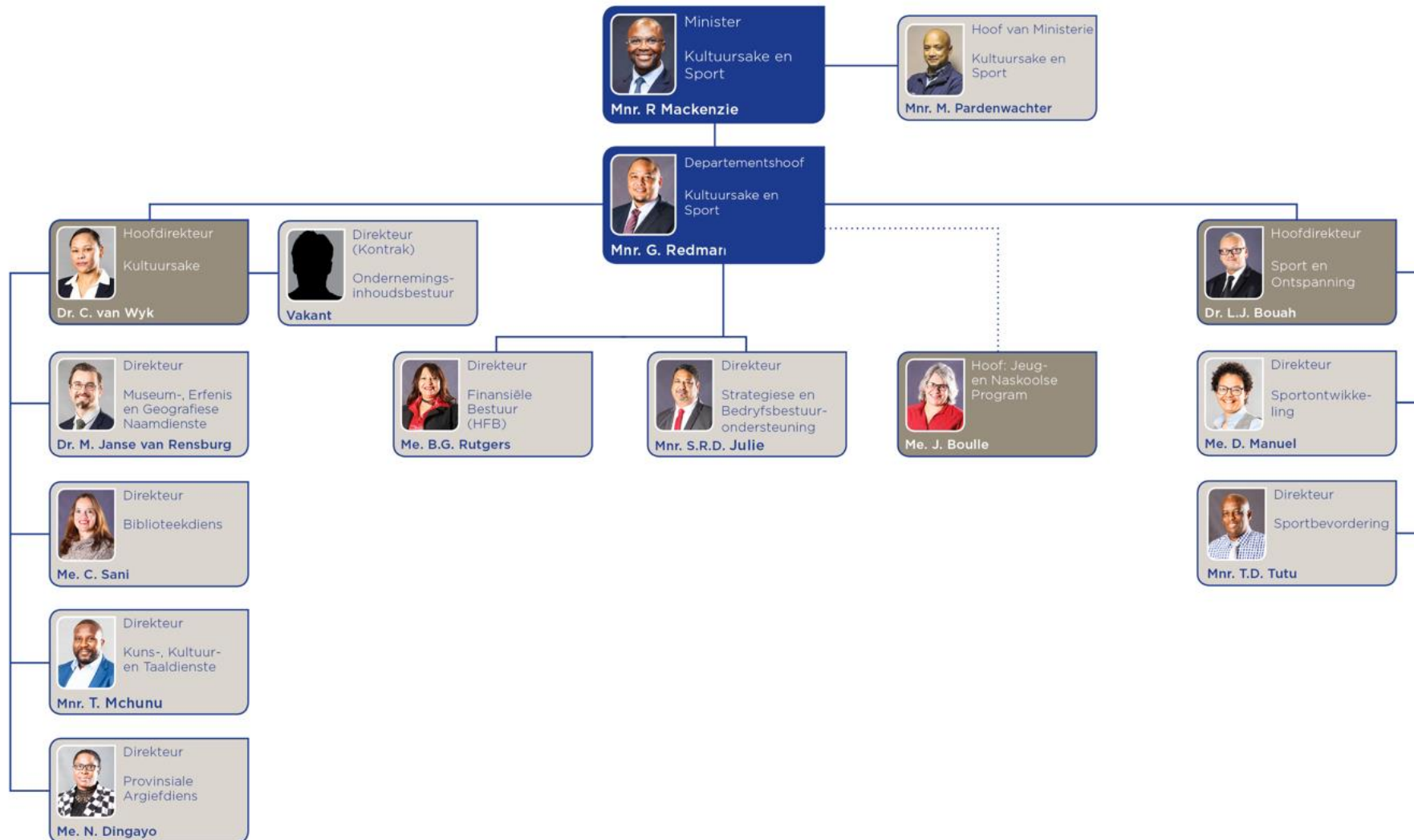

Indiensneming en vakatures

Indiensneming en vakatures volgens program, soos op 31 Maart 2024			
Program	Getal aktiewe poste	Getal poste gevul	Vakaturekoers %
Program 1	91	86	5,5
Program 2	164	156	4,9
Program 3	192	189	1,6
Program 4	68	68	-
Totaal	515	499	3,1

Indiensneming en vakatures per salarisband, soos op 31 Maart 2024			
Salarisband	Getal aktiewe poste	Getal poste gevul	Vakaturekoers %
Laer geskoold (Vlak 1-2)	87	84	3,4
Geskoold (Vlak 3-5)	152	151	0,7
Hoog geskoold: produksie (Vlak 6-8)	173	165	4,6
Hoog geskoold: toesighouding (Vlak 9-12)	91	87	4,4
Senior bestuur (Vlak 13-16)	12	12	-
Totaal	515	499	3,1

Indiensneming en vakatures per kritieke beroep, sos op 31 Maart 2024			
Kritieke beroepe	Getal aktiewe poste	Getal poste gevul	Vakaturekoers %
Argivaris	18	17	5,6
Kultuurbeampte	5	5	-
Erfenisbeampte	10	7	30,0
Taalpraktisyn	8	8	-
Bibliotekaris	21	19	9,5
Sportbevorderingsbeampte	15	15	-
Fasiliteits-/eiendomsbestuurder	2	2	-
Navorser	1	1	-
Totaal	80	74	7,5

Die Departement sal daaraan werk om sy vakaturekoers te verlaag en die tyd te verminder wat dit neem om poste te vul. Ten einde werk te maak van die tekort aan kritieke vaardighede, sal dit in die Werkplekvaardighedeplan (WVP) geprioritiseer word sodat werknemers se vaardighede verbeter kan word, en geprioritiseerde studieveldde sal by kriteria vir die toewysings van beurse geïnkorporeer word. Die Departement beskik oor 'n omvattende internskapprogram. Hierdie program sal voortgesit word sodat die Departement 'n vaardighedsbasis het waaruit dit kern- en kritieke vaardighede kan put.

Werkmagplan

Die vorige Werkmagplan 2018-2023 vir die Departement is saamgestel vir die tydperk: 1 April 2018 tot 31 Maart 2023 en was aan die einde van die derde jaar van implementering. As gevolg van 'n strategiese herbelyning op provinsiale vlak vanweë gebeure rondom die COVID-19-pandemie, was dit egter nodig om 'n nuwe Werkmagplan vir alle WKR-departemente saam te stel vir die tydperk 1 April 2021 tot 31 Maart 2026. Die Werkmagplan is saamgestel met die doel om die Departement behulpsaam te wees om sy strategiese doelwitte te bereik. Dit is belyning met die visie en missie van die Departement, asook die strategiese fokus van die destydse provinsiale Mensebestuurstrategie.

Die volgende prioriteite vir die tydperk 2021 – 2026 is geïdentifiseer en goedgekeur:

PRIORITEIT	UITKOMSTE
Identifisering en ontwikkeling van die vereiste organisatoriese vermoë.	Bevoegde departement wat optimaal funksioneer en belyning is met die onderskeie mandate en diensbehoefte.
Waarde- en bevoegdheidsgebaseerde werwingspraktyke (insluitend die moontlikheid van 'n aanlyn aansoek- en siftingstelsel om die werwingspraktyke te verbeter en die regte kandidate wat toekoms- en kultuurgepas is, te lok).	Produktiewe, bevoegde en betrokke werkmag (maatstaf: beter belyning tussen diensleweringselemente en werknemers/ persone gewerf).
Diversifiseer die talentpoel.	Talentpoel ontwikkel en benut. Verbeterde werknemerwaarde-aanbod.
Leerintervensies om aandag aan die volgende te skenk: a) Talent- en vaardigheidsontwikkeling vir werknemers met betrekking tot ontluikende vaardighede (bv. 4IR Metabevoegdhede/funksionele en tegniese vaardighede asook gedragsvaardighede) wat krities nodig is om die toekomsgepaste organisasie te ondersteun. b) Prioritiseer opleidingsintervensies om aandag aan Departementele kritiese bevoegdhede en CPD-vereistes te skenk (Departementeel-spesifiek en belyning met PDP, WVP en generiese/transversale bevoegdhede per salarisband.)	Die regte hoeveelheid bevoegde persone op die regte plek op die regte tyd met die regte bevoegdhede.
Ontwikkel en implementeer die toekomsgepaste vaardigheidstrategie (FFSS).	Professionalisering en kapasiteitsbou van die staatsdiens.
Jeugontwikkelingsprogramme om te help om talentpylyne te skep (internskappe).	Skep talentpylyne vir die jeug deur hulle gereed vir die werkmag te maak.
Herkonfigureer die provinsiale opleidingsinstituut in 'n provinsiale leer- en innovasiesentrum	Verbeterde dienslewering deur 'n bevoegde, bekwame en etiese werkmag.
Diensbillikheidsprioriteite soos aangedui in die Departementele Diensbillikheidsplan om die Werwing- en Keuringsbesluite van die Departement te rig.	Volgehoue vordering met die bereiking van diensbillikheid-doelwitte ten opsigte van die aangewese groepe
Verskaf gesondheid- en welstandsintervensies/-dienste ter ondersteuning van werknemerwelstand.	'n Gesonde en betrokke werkmag.
Ontwikkel en implementeer die oorgang na 'n nuwe manier van werk / WKR se inwoner-gesentreerde kultuurprojek.	'n Inwoner-gesentreerde prestasiekultuur

Stelsels en IT

Die Departement sal voortgaan om die volgende IT-projekte gedurende die 2025-26-boekjaar te ondersteun:

1. Stelselondersteuning vir die NAAIRS-, AtoM-, SBIBS- en OIB-stelsels van onderskeidelik die Departement van Sport, Kuns en Kultuur en die Staatsagentskap vir Inligtingstechnologie.

2. Die implementering van 'n aanlyn Kultuursake- Jaarlikse Befondsingsstelsel sal help met die doeltreffende bestuur van die jaarlikse befondsingsproses vir kultuurgroepe wat befondsing van die Departement verlang.
3. Die implementering van 'n gimnasiumbestuurstelsel om toegang tot die Wes-Kaapse regeringsgimnasium beter te bestuur.
4. 'n Verbetering van die Sport aanlynbefondsing aansoekstelsel.
5. Die e-boeke stelsel
6. 'n Verbetering van die aanlynbesprekingstelsel
7. Gebruiklike Inisiasie Praktisyn Registrasiestelsel

Akkommodasie

Die Departement beset tans 10 gehuurde kantore en 44 fasiliteite op 17 staatsgeboue in die Wes-Kaap. Hierdie geboue stel die Departement in staat om sy strategiese voorneme te verwesenlik.

Volgens die Departement se Gebruiker Vaste Batesbestuursplan 2025/26, beoog die Department om oor die langer termyn die volgende:

- Om 'n fasiliteit te bou vir die bewaring, behandeling, herstel en huisvesting van nuwe versamelings en die berging van waardevolle argeologiese materiaal om waardevolle museumartefakte en argeologiese materiaal wat tydens argeologiese opgrawings in die Wes-Kaap opgegrawe is, te huisves, te bewaar en te beskerm. Dit sal die ontwikkeling, bewaring en bevordering van erfenis in die Wes-Kaap fasiliteer deur die doeltreffende en doelmatige bestuur van artefakte en argeologiese oorblyfsels in samewerking met geaffilieerde museums en Erfenis Wes-Kaap.
- Om voorsiening te maak vir die bewaring, bevordering en ontwikkeling van kultuur en erfenis, en om geaffilieerde museums verder by te staan met die implementering van Museumordonnansie, 1975.
- Om toerisme-infrastruktuur by die argeologiese terrein van Diepkloof-rotsskuiling te ontwikkel om te verseker dat die voornemende Wêrelderfenisterrein vir toeriste beskikbaar is en om die doelwitte van die Wieg van Mensekultuur te implementeer
- Om bykomende ruimte vir die groeiende eenheid Finansiële Bestuur by die hoofkantoor te bekom.
- Om addisionele ruimte binne die SBD te bekom om bates en goedere te berg en te ontvang.
- Die akkommodasievereistes van die Departement moet voldoende fasilitering van verskillende verhoudings en die doeltreffende administrasie van die sport- en kultuurfederasies en gemeenskapsentrums verseker. Die hoë profiel van die Departement op provinsiale vlak impliseer dat die akkommodasie sowel hoogs toeganklik as funksioneel moet wees.
- Om akkommodasie in die Wes-Kaap te bekom vir ses sporthuise om die verskillende federasies te help om hulle onderskeie mandate in die volgende dorpe na te kom: Beaufort-Wes, Oudtshoorn, Caledon, Paarl, Kaapstad en Vredenburg.
- Om die uitbreiding van die Wes-Kaapse Argief- en Rekorddiens voort te sit en te prioritiseer wat tot voordeel sal strek vir alle Wes-Kaapse en nasionale departemente insluitend hul belanghebbendes.
- Verkry bykomende stoorplek binne die Protea Assuransie-gebou, om as 'n bergingsfasiliteit vir die berging van elektroniese toerusting en persoonlike beskermende toerusting gebruik te word.
- Om huidige werkruimtes te herkonfigureer of aan te pas om die verspreiding van luggedrae siektes soos COVID-19 te voorkom.

- Alternatiewe of nuwe akkommodasie vir die Beaufort-Wes-streekbiblioteek wat in 'n brand op 1 November 2022 vernietig is.
- Opgradering van Kunstekaap se verhitting, ventilasie en lugversorging (HVAC), brandsprinkelstelsel en die lugversorging beheer en moniteringstelsels.
- Bou, verhuur of voorsien 'n groter ruimte vir die Provinsiale Gimnasium met inagneming van die lesse wat geleer is tydens die COVID-19-pandemie, waar die gebrek aan spasie 'n impak op die bedrywighede van die gimnasium gehad het.
- Modernisering van die Subdirektoraat: Sportbevordering op die 5de vloer.
- Kry alternatiewe (besit) kantoorverblyf vir DKES-personeel gebaseer in die Protea Assuransie-gebou.

Die akkommodasievereistes van die Departement moet voldoende fasilitering van verskillende verhoudings en die doeltreffende administrasie van die sport- en kultuurfederasies en gemeenskapsentrums verseker. Die hoë profiel van die Departement op provinsiale vlak impliseer dat die akkommodasie sowel hoogs toeganklik as funksioneel moet wees.

DEEL C: METING VAN ONS PRESTASIE

Departementele visie:

'n Maatskaplik inklusiewe, kreatiewe, aktiewe en verbonde Wes-Kaap.

Departementele missie:

Ons skep 'n inklusiewe en billike omgewing wat toegang tot geleenthede in kuns, kultuur, erfenis, ontspanning en sport vir almal vergemaklik. Ons bevorder massadeelname as 'n pad na persoonlike welstand, gesondheid, lewenslange leer en uitnemendheid deur die hele lewensloop. Deur vennootskappe en volhoubare, innoverende lewering ontsluit ons die leser, kunstenaar en atleet binne almal, en bou ons samehorige, nuuskierige en bemagtigde gemeenskappe wat bydra tot 'n fisies en sielkundig veilige samelewing. Ons verskaf die boustene vir maatskaplike samehorigheid, en die voorkoming van konflik, en bevorder hoop, vreugde en transformasie in alles wat ons doen.

Departementele waardes:



Caring



Competence



Accountability



Integrity



Innovation



Responsiveness

Saam dra die Departement se visie, missie en waardes by tot die welstand van die prioriteitsgroepe, naamlik die jeug, vroue en persone met gestremdhede as gevolg van sy fokus op maatskaplike insluiting.

Departementele impak:

Impakverklaring

'n Maatskaplik inklusiewe, kreatiewe, aktiewe en verbonde Wes-Kaap.

Departementele uitkomsverklarings:



PARTICIPATION

Increased participation and active engagement in reading, recreation, sport, culture, arts, and heritage contribute to improved personal wellbeing and overall community vitality.

PLATFORMS

Social inclusion and lifelong development are fostered through platforms that enhance access to knowledge and engagement, leading to more inclusive and empowered communities.



PATHWAYS

Communities are safe, resilient, healthy, and cohesive, with increased access to pathways and opportunities in arts and sport.

Uitkomsverklaring	Uitkomsaanwyser
Verhoogde deelname en aktiewe betrokkenheid by lees, ontspanning, sport, kultuur, kuns en erfenis dra by tot verbeterde persoonlike welstand en algehele gemeenskapsvitaliteit. (DEELNAME)	1. Verhoogde deelname en kulturele betrokkenheid deur kultuur, sport en ontspanning
Maatskaplike insluiting en lewenslange ontwikkeling word bevorder deur platforms wat toegang tot kennis en betrokkenheid verbeter, wat lei tot meer inklusiewe en bemagtigde gemeenskappe. (PLATFORMS)	2. Toename in die getal veilige ruimtes vir kinders, jeugdige en gemeenskappe
	3. Getal ondersteuningsintervensies vir die bevordering van die ekonomiese en/of sosiale impak van gebeure en aktiwiteite in kuns, kultuur, sport en ontspanning.
	4. Getal betrokkenheidsplatforms om kennis en maatskaplike samehorigheid te ondersteun
Gemeenskappe is veilig, veerkragtig, gesond en samehangend, met verhoogde toegang tot paaie en geleenthede in kuns en sport. (PAAIE)	5. Verhoogde opleiding en ondersteuning vir atlete
	6. Werkskepping en ekonomiese bemagtiging in sport-, ontspanning, kuns-, en kultuursektore

Prestasie-aanwysers wat verband hou met die uitkomst is ingesluit in die programprestasie-afdelings hieronder.

5. Program 1 Prestasie-inligting

Program 1: Administrasie

Doel: Om algemene finansiële en strategiese bestuur en administratiewe ondersteuning aan die Departement van Kultuursake en Sport te verskaf

Ontleding per subprogram:

Subprogram 1.1: Kantoor van die LUR

Om administratiewe, kliënteskakeling- en ondersteuningsdienste aan die Minister van Kultuursake en Sport te verskaf.

Subprogram 1.2: Finansiële bestuursdienste

Om 'n algemene ondersteuningsdiens vir finansiële bestuur aan die DKES te verskaf, insluitende finansiële bestuursdienste aan die drie openbare entiteite wat aan die Minister van Kultuursake en Sport rapporteer.

Subprogram 1.3: Bestuursdienste

Om 'n administratiewe ondersteuningsfunksie aan die departementshoof te lewer deur 'n doeltreffende kommunikasiediens en strategiese en bedryfsondersteuningsdiens te verskaf, met

inbegrip van 'n monitering- en evalueringsdiens, die implementering van inisiatiewe vir diensleweringverbetering, doeltreffende kliënteverhoudings, of doeltreffende bestuur van intra-/interregeringsbetrekkinge, en beperkte voorsiening vir instandhouding- en akkommodasiebehoeftes te maak.

Uitkomst, uitsette, prestasie-aanwysers, jaarlikse en kwartaallikse teikens

Uitkoms-aanwyser	Uitsette	Nr.	Uitsetaanwysers	MTOp skakel	PSP skakel	Geouditeerde/Werklike prestasie			Beraamde prestasie 2024/25	Mediumtermyn teikens		
						2021/22	2022/23	2023/24		2025/26	2026/27	2027/28
Alles	Jaarlikse Bestuursverbeteringsplan (BVP)	1.2.1	Getal planne geïmplementeer vir verbetering van oudituitkomste en vermindering van ouditbevindings soos uitgelig deur die OuditeurGeneraal en Interne Ouditeur ter bereiking van diensuitnemendheid	1,2,3	Alles	1	1	1	1	1	1	1
Alles	Diensleweringsverslag(e) en/of handves(te)/goedgekeurde voorlegging	1.3.1	Getal Batho Pele-/dienslewingverbeteringsdokumente opgestel	1,2,3	Alles	2	2	2	2	2	2	2
Alles	Kwartaallikse prestasieverlae	1.3.2	Getal kwartaallikse prestasiemoniteringsverslae saamgestel	1,2,3	Alles	4	4	4	4	4	4	4
Alles	Kwartaallikse verifiëringsverslae	1.3.3	Getal kwartaallikse verifiëringsverslae opgestel	1,2,3	Alles	-	-	4	4	4	4	4
Alles	Departementele Sakekontinuiteitsplan	1.3.4	Departementele Sakekontinuiteitsplan word jaarliks hersien en aangepas soos benodig	1,2,3	Alles	1	1	1	1	1	1	1

Uitsetaanwysers: jaarlikse en kwartaalike teikens

Nr.	Uitsetaanwysers	Jaarlikse teikens 2025/26	Kwartaal 1	Kwartaal 2	Kwartaal 3	Kwartaal 4
1.2.1	Getal planne geïmplementeer vir verbetering van oudituitkomste en vermindering van ouditbevindings soos uitgelig deur die Ouditeur-Generaal en Interne Ouditeur ter bereiking van diensuitnemendheid	1			1	
1.3.1	Getal Batho Pele dokumente opgestel	2		1		1
1.3.2	Getal kwartaalike prestasiemoniteringsverslae saamgestel	4	1	1	1	1
1.3.3	Getal kwartaalike verifiëringsverslae opgestel.	4	1	1	1	1
1.3.4	Departementele Sakekontinuiteitsplan word jaarliks hersien en aangepas soos benodig	1				1

5.1. Uiteensetting van beplande prestasie oor die mediumtermyntydperk

Bydrae van uitsette tot die bereiking van uitkomst en impak

Goeie oorsigbestuur ondersteun al die werk van die Departement en Program 1 dra as sodanig by tot die bereiking van al die Departement se uitkomste.

Uiteensetting van beplande prestasie

Die Bestuursverbeteringsplan dien as 'n meganisme om ekstern en interne ouditbevindings te monitor. Die plan is ontwerp om die beheeromgewing binne die Departement te verbeter. Die implementering van ouditbevindings word streng op 'n voortdurende grondslag gemonitor.

Die verantwoordelikhede van Subprogram 1.3: Bestuursdienste sluit in die implementering van Batho Pele-inisiatiewe binne die Departement, die monitering van die Departement se prestasie deur kwartaallikse prestasiemonitering en verifikasieverslae.

5.2. Program se hulpbronnorewegings

Beraamde besteding

Program 1: Administrasie

Subprogram	Bestedingsuitkomste			Aangesuiwerde begroting	Beraamde mediumtermynbesteding		
	2021/22	2022/23	2023/24		2024/25	2025/26	2026/27
R duisend							
Kantoor van die LUR	8 919	8 674	9 198	8 379	9 702	10 154	10 360
Finansiële bestuursdienste	33 969	34 139	33 057	34 425	41 008	43 193	45 178
Bestuursdienste	22 174	26 138	25 700	28 218	28 819	30 023	31 610
Totaal	65 062	68 951	67 955	71 022	79 529	83 370	87 148

Ekonomiese klassifikasie

Lopende betalings	61 660	64 413	64 841	66 537	75 135	80 061	83 948
Vergoeding van werknemers	50 784	52 689	53 180	55 337	62 406	67 307	70 955
Goedere en dienste	10 876	11 724	11 661	11 200	12 729	12 774	12 993
Oordragte en subsidies aan:	66	1 130	672	1 511	23	24	24
Openbare korporasies en private ondernemings	22	21	23	20	23	24	24
Organisasies sonder winsoogmerk		1					
Huishoudings	44	1 108	649	1 491			
Betalings vir kapitaalbate	3 319	3 393	2 418	2 966	4 371	3 265	3 176
Masjinerie en toerusting	3 319	3 393	2 418	2 966	4 371	3 265	3 176
Betalings vir finansiële bate	17	15	24	8			
Totaal	65 062	68 951	67 955	71 022	79 529	83 370	87 148

Bydrae van hulpbronne tot bereiking van uitsette

Die begrotingstoekenning styg met 11.98 persent of met R8.507 miljoen in 2025/26, van R71. 022 miljoen in 2024/25 (aangepaste bewilliging) tot R79.529 miljoen in 2025/26.. Die toename is hoofsaaklik weens die voorsiening van die lewenskoste-aanpassing (CoLA) vir werknemers.

5.3. Bygewerkte hoofrisiko's

Uitkoms	Hoofrisiko	Risikobeperking
Deelname, platforms, paaie	Onvermoë om die Departement se statutêre en ander verwante dienste te lewer weens onbeplande, aansienlike ontwrigting(s)	<p>SKP-kommunikasiestrategie vir belanghebbendes.</p> <p>As deel van die jaarlikse assessering van die transversale netwerksekuriteitsparameters, verkry die WKR gerusstelling dat die beheerstelsel wat in werking is om netwerksekuriteit te bestuur, voldoende is.</p> <p>IT-kontinuiteitsopleiding word aan Se-I en departemente voorsien, en periodieke Se-I-toetsing en toetsing van rugsteunstelsels word uitgevoer.</p> <p>Geoutomatiseerde monitering- en waarskuwingstelsels.</p>
Deelname, platforms, paaie	Beperkte vermoë om die Departement se uitkomste te behaal	<p>Korporatiewe maatskappye word uitgenooi om personeel toe te spreek oor beter bestuur van persoonlike finansies.</p> <p>Bepaling van prioriteitsposte.</p> <p>Interns word aangestel en UOWP-begunstigdes verleen bystand met die uitvoering van werksaamhede.</p> <p>Fondse word na prioriteitsdienste herlei.</p> <p>Welstandsdienste word aangemoedig en aan alle personeel en bestuurders gekommunikeer. Drie welstandsdade en maandelikse inligtingsessies wat verskeie onderwerpe dek, word aangebied.</p> <p>Implementering van die verkrygingsplan.</p> <p>Monitering en uitvoering van die verkrygingsplan.</p>
Deelname, platforms, paaie	Moontlike botsing van belange	<p>Gedragkode word jaarliks aan VKB-amptenare uitgereik.</p> <p>Finansiële openbaarmakings word jaarliks deur VKB-amptenare voltooi.</p> <p>Die Departementele Rekenpligtige Beampte se stelsel (AOS) word aan alle amptenare versprei en deurlopend aan personeel gekommunikeer wanneer nodig.</p> <p>Opleiding- en bewusmakingsessies word intern op 'n ad hoc-basis vir personeel gedoen. PT verskaf opleiding en opvoeding aan verskaffers.</p> <p>Departementele Etiekstrategie is ontwikkel, goedgekeur en aan alle amptenare gekommunikeer.</p> <p>As deel van verskafferontwikkeling word bewusmakingsessies deur PT vir verskaffers op 'n deurlopende basis gehou.</p> <p>'n Verkrygingsjabloon aangevul en geïmplementeer om 'n verklaringklousule vir lynfunksie in te sluit.</p> <p>Die departementele Rekenpligtige Beamptestelsel (AOS) word aan alle amptenare versprei en deurlopend aan personeel gekommunikeer wanneer nodig.</p> <p>Amptenare wat geraak en betrokke is by/deur VKB-prosesse en ander finansiële aktiwiteite openbaar finansiële aktiwiteite via die e-openbaarmakingstelsel.</p> <p>Beregters moet vertroulikheidssooreenkomste onderteken</p> <p>Alle personeel in die oordragbetalingswerkvloei word vereis om 'n belangeverklaring te onderteken.</p> <p>Finansiële openbaarmakings word jaarliks deur magtigings-amptenare voltooi.</p> <p>Klousule oor 'geen-verdraagsaamheid teenoor bedrog, diefstal en korrupsie' is by alle oordragbetalingssooreenkomste ingesluit..</p> <p>'n Gedragkode word jaarliks deur VKB-personeel onderteken.</p> <p>Gedragkode vir bidkomiteelede word jaarliks onderteken asook 'n belangeverklaring wat vir elke vergadering onderteken word.</p>

6. Program 2 Prestasie-inligting

Program 2: Kultuursake

Doel: Om dienste in verband met kuns en kultuur, museums, erfenis en taal aan die inwoners van die Wes-Kaap te verskaf.

Ontleding per subprogram:

Subprogram 2.1: Bestuur

Om strategiese bestuursondersteuning aan kultuursake te verskaf.

Subprogram 2.2: Kuns en Kultuur

Om die ontwikkeling, bewaring en bevordering van kuns en kultuur in die Wes-Kaap te fasiliteer deur inklusiewe, doeltreffende en dinamiese funksionerende kuns- en kultuurstrukture, -aktiwiteite en omgewings te skep; en om die Wes-Kaapse Kultuurkommissie te ondersteun om sy wetgewende mandaat uit te voer.

Subprogram 2.3: Museumdienste

Om die transformasie van die Wes-Kaapse erfenis te versnel deur museologiese dienste te verskaf vir die bewaring, ontwikkeling en bevordering van die erfenis van die provinsie via geaffilieerde museums.

Subprogram 2.4: Erfenishulpbronbestuursdienste

Om Erfenis Wes-Kaap te ondersteun en by te staan om belangrike erfenishulpbronne te identifiseer, beskerm, bewaar, bestuur en te bevorder ingevolge die Wet op Nasionale Erfenishulpbronne, 1999; om aangeleenthede in verband met wêrelderfenisterreine in die Wes-Kaap te fasiliteer ingevolge die Wet op die Wêrelderfeniskonvensie, 1999; om prosesse vir die standaardisering of verandering, waar nodig, van geografiese name in die Wes-Kaap te fasiliteer deur die mandate van die Wet op op die Raad vir Suid-Afrikaanse Geografiese Name, 1998 op provinsiale vlak te implementeer.

Subprogram 2.5: Taaldienste

Om veeltaligheid in die Wes-Kaap te bevorder ter verbetering van dienslewering en toeganklikheid; om die ontwikkeling van voorheen gemarginaliseerde inheemse tale aktief te bevorder; om die implementering en monitering van die Wes-Kaapse Taalbeleid te fasiliteer; en om administratiewe inhouds-, prosedurele en finansiële en bestuursteun aan die Wes-Kaapse Taalkomitee te bied ter uitvoering van sy wetgewende mandaat.

Uitkomst, uitsette, prestasie-aanwysers, jaarlikse en kwartaallikse teikens

Uitkoms-aanwyser	Uitsette	Nr.	Uitsetaanwysers	MTOP skakel	PSP skakel	Geouditeerde/Werklike prestasie			Beraamde prestasie 2024/25	Mediumtermyteikens		
						2021/22	2022/23	2023/24		2025/26	2026/27	2027/28
7	UOWP-Werkgeleenthede geskep	2.1.1	Getal UOWP-werkgeleenthede geskep	1	G4J, EHACS	366	431	520	425	425	425	425
6	Kapasiteitbouprogramme	2.2.1	Getal praktisyns wat aan kapasiteitsbougeleenthede deelneem	1, 2	G4J, EHACS	245	315	360	270	300	325	350
5	Gemeenskaps gesprekke/dialoë gehou om sosiale interaksie te bevorder	2.2.2	Getal gemeenskaps gesprekke/dialoë gehou om sosiale interaksie aan te moedig	2	EHACS VEILIGH EID	3	3	3	3	4	4	4
5	Geleenthede om nasionale en geskiedkundige dae te gedenk	2.2.3	Getal nasionale en geskiedkundige/betenisvolle dae gedenk	2	EHACS VEILIGH EID	3	3	4	4	7	7	7
3	Ondersteun intervensies vir geleenthede en aktiwiteite in kuns en kultuur	2.2.4	Getal intervensies vir geleenthede en aktiwiteite in kuns en kultuur ondersteun	1, 2	G4J, EHACS	103	107	108	70	108	108	108
5	Tentoonstelling- en promosieplatforms	2.2.5	Getal projekte om kuns en kultuur te ontwikkel en te bevorder	1, 2	EHACS VEILIGH EID	15	20	19	15	14	14	14
5	Finansiële bystand aan kultuurkommissies	2.2.6	Getal kultuurkommissies ondersteun	2	EHACS	1	1	1	1	1	1	1
5	Inisiatiewe om nasionale simbole, insluitend I am the flag-veldtog te bevorder	2.3.1	Getal inisiatiewe geïmplementeer om bewusmaking van die nasionale simbole te vergroot	2	EHACS	4	3	3	7	7	7	7
2	Finansiële en administratiewe steun aan geaffilieerde museums	2.3.2	Getal geaffilieerde museums ondersteun	1, 2	EHACS VEILIGH EID	32	30	32	32	32	32	32

Uitkoms-aanwyser	Uitsette	Nr.	Uitsetaanwysers	MTOF skakel	PSP skakel	Geouditeerde/Werklike prestasie			Beraamde prestasie 2024/25	Mediumtermyn teikens		
						2021/22	2022/23	2023/24		2025/26	2026/27	2027/28
5	Kennisdelingplatforms deur verteenwoordigers van geaffilieerde museums en beheerliggame bygewoon	2.3.3	Getal kennisdelingplatforms vir museums aangebied	3	EHACS ICG	1	1	1	1	1	1	1
5	Aanbieding van opvoedkundige programme by geaffilieerde museums	2.3.4	Getal opvoedkundige museumprogramme aangebied	2	EHACS	4	4	4	3	3	3	3
5	Jaarlikse oordragbetaling aan provinsiale erfenishulpbronowerhe id	2.4.1	Getal provinsiale erfenishulpbronbestuursowerhede deur oordragbetalings ondersteun	1,2	G4J EHACS ICG	3	1	1	1	1	1	1
5	Finansiële bystand aan die WesKaapse Taalkomitee	2.5.1	Getal taalkoördineringsstrukture ondersteun	2	G4J EHACS VEILIGH EID ICG	1	1	1	1	1	1	1
5	Projekte voltooi ter bevordering van veeltaligheid, voorheen gemarginaliseerde inheemse tale en SA Gebaretaal	2.5.2	Getal projekte wat die wetgewende mandaat uitvoer om veeltaligheid, voorheen gemarginaliseerde inheemse tale en SA Gebaretaal te bevorder	2	G4J EHACS VEILIGH EID ICG	6	7	8	6	6	6	6
5	Taalondersteuningsdienste in die drie amptelike tale van die Wes-Kaap en vir SA Gebaretaal verskaf	2.5.3	Getal taalondersteuningsdienste in die drie amptelike tale van die Wes-Kaap en vir SA Gebaretaal verskaf	2	G4J VEILIGH EID ICG	521	664	743	448	500	500	500

Uitsetaanwysers: jaarlikse en kwartaallikse teikens

Nr.	Uitsetaanwysers	Jaarlikse teikens 2025/26	Kwartaal 1	Kwartaal 2	Kwartaal 3	Kwartaal 4
2.1.1	Getal UOWP-werkgeleenthede geskep	425				425
2.2.1	Getal praktisyns wat aan kapasiteitsbougeleenthede deelneem	300	60	130	80	30
2.2.2	Getal gemeenskaps gesprekke/dialoë gehou om sosiale interaksie aan te moedig	4	1	1	1	1
2.2.3	Getal nasionale en geskiedkundige dae gedenk	7	3	2	1	1
2.2.4	Getal intervensies vir geleenthede en aktiwiteite in kuns en kultuur ondersteun	108		40	50	18
2.2.5	Getal projekte om kuns en kultuur te ontwikkel en te bevorder	14	2	6	4	2
2.2.6	Getal kultuurkommissies ondersteun	1		1		
2.3.1	Getal inisiatiewe oor die bevordering van nasionale simbole	7		3	2	2
2.3.2	Getal geaffilieerde museums ondersteun	32	24	2		6
2.3.3	Getal kennisdelingplatforms vir museums aangebied	1			1	
2.3.4	Getal opvoedkundige museumprogramme aangebied	3		1	1	1
2.4.1	Getal provinsiale erfenishulpbronbestuursowerhede deur oordragbetalings ondersteun	1		1		
2.5.1	Getal taalkoördineringsstrukture ondersteun	1		1		

Nr.	Uitsetaanwysers	Jaarlikse teikens 2025/26	Kwartaal 1	Kwartaal 2	Kwartaal 3	Kwartaal 4
2.5.2	Getal projekte wat die wetgewende mandaat om veeltaligheid, voorheen gemarginaliseerde inheemse tale en SA Gebaretaal te bevorder, aanspreek	6	1	2	2	1
2.5.3	Getal taalondersteuningsdienste in die drie amptelike tale van die Wes-Kaap en SA Gebaretaal verskaf	500	120	130	120	130

6.1. Uiteensetting van beplande prestasie oor die mediumtermtydperk

Bydrae van uitsette tot die bereiking van uitkomst en impak

Die Departement is daartoe verbind om toegang uit te brei en geleenthede te skep vir betekenisvolle deelname in die Kuns-, Kultuur-, Taal- en Erfenis-sektore. Ons uiteindelijke doelwitte is om ekonomiese groei te stimuleer, gemeenskapsveiligheid en samehörigheid te bevorder, en kulturele diversiteit en insluiting te bevorder wat bereik kan word deur:

- a) Die volgehoue bevordering en monitering van die implementering van die Wes- Kaapse Taalbeleid.
- b) Taaldienste-ondersteuning in die drie amptelike tale van die Wes-Kaap en vir Suid-Afrikaanse Gebaretaal word verskaf.
- c) Fasilitering van programme en projekte om veeltaligheid te bevorder en voorheen gemarginaliseerde inheemse tale en Suid-Afrikaanse Gebaretaal te bevorder deur die Bestuurde netwerkmodel van samewerking met ander organisasies in die taalsektor.
- d) Dra betaling- en ondersteuningsdienste in administrasie, menslike hulpbronne en finansiële bestuur na Erfenis Wes-Kaap, Wes-Kaapse Taalmomitee en die Wes-Kaapse Kultuurkommissie om hul mandate ingevolge die relevante wetgewing uit te voer.
- e) Die Bestuurde netwerkmodel, om strategiese vennootskappe te verbeter om gemeenskapskunsontwikkeling te versterk. Die Kuns- en Kultuurprogram, poog om gemeenskapskunsontwikkeling te versterk. Die program beoog om gemeenskapskunsontwikkeling te ondersteun en te versterk deur kapasiteitsbou-aktiwiteite te verskaf, plaaslike kunsinisiatiewe te ondersteun en platforms te skep wat genesing, geestesgesondheid, sosiale inklusiwiteit en ekonomiese geleenthede bevorder. Hierdie benadering strook met die uitkoms van die bevordering van sosiale insluiting, lewenslange ontwikkeling en bemagtigde gemeenskappe deur toegang tot kultuurhulpbronne.
- f) Befondsing van kulturele en kreatiewe bedrywe deur die jaarlikse befondsingsprogram, wat die groei van die kulturele en kreatiewe sektore deur nuwe talent te koester, voorheen gemarginaliseerde inheemse tale te bevorder, en innoverende artistieke en kreatiewe produksie en prestasie te ondersteun. Hierdie program bevorder nuwe toetreders, uitnemendheid in artistieke waardes en die verheffing van al drie amptelike tale, veral om die status van voorheen gemarginaliseerde inheemse tale en SAGT te bevorder.
- g) Die bevordering van kultuurtoerisme deur die ondersteuning van groot kuns- en kultuurgeleenthede, wat plaaslike kulturele erfenis ten toon stel, en kontemporêre kunste om ekonomiese geleenthede vir kunstenaars en gemeenskappe te skep. Hierdie geleenthede, van spontane straatkuns tot georganiseerde feeste, versterk kulturele identiteit, diversiteit en bied platforms vir sosiale insluiting, lewenslange ontwikkeling en ekonomiese groei. Die Departement ondersteun vyf sleuteltipes kunsgeleenthede: inspirerende geleenthede wat dien as katalisators vir die bou van kreatiewe (sosiale, kulturele, menslike) kapitaal; bevestiging van geleenthede om skakels met kulturele identiteit of erfenis aan te moedig, aangename geleenthede wat ontspannings-, ontspannings- en toeriste-ervarings bied; verrykende geleenthede wat geleenthede skep vir persoonlike groei en/of om produkte of ervarings te verkoop, en feestelike geleenthede wat kulturele identiteit en diversiteit vier.
- h) Bydra tot geweldvoorkoming en veiligheid deur primêre geweldvoorkomingsprogramme wat veiliger gemeenskappe en sosiale samehörigheid bevorder.

Die Departement se inisiatiewe bemagtig burgers deur toegang te bied tot kulturele, linguistiese en artistieke hulpbronne, insluitend moedertaaltaalbetrokkenheid, wat noodsaaklik is vir kommunikasie,

onderwys en sosiale insluiting. Taal ondersteun nie net regeeringsprioriteite oor sektore heen nie, maar bewaar ook kulturele diversiteit, kennis en waardes vir toekomstige geslagte.

Na die 2023 grondwetlike wysiging wat Suid-Afrikaanse Gebaretaal 'n amptelike taal maak, bly die Departement daartoe verbind om SAGT te bevorder en te ondersteun om te verseker dat die dowe gemeenskap toegang het tot dienste en verteenwoordiging regoor die provinsie. Die Departement sluit ook aan by die Verenigde Nasies se Internasionale Dekade van Inheemse Tale (2022–2032), en prioritiseer die behoud en herlewing van gemarginaliseerde tale.

Ons kuns- en kultuurprogramme bemagtig gemeenskapskunsorganisasies deur kapasiteit te bou en vennootskappe te bevorder, veral tot voordeel van kinders, jeug, vroue en mense met gestremdhede. Daarbenewens het die programme ten doel om gemeenskapskunsorganisasies te ondersteun in die implementering van kunsontwikkelingsprogramme deur strategiese vennootskappe, insluitend die versterking van die netwerk van kunsorganisasies. Hierdie inisiatiewe verbeter plaaslike kunsinfrastruktuur en ondersteun belyning met munisipale Geïntegreerde Ontwikkelingsplanne (GOP'e), bevorder kulturele bewaring en dryf plaaslike ekonomiese groei in lyn met toerisme.

Ondersteuning vir Erfenis Wes-Kaap (EWK) verseker die voortgesette identifikasie, beskerming en bevordering van erfenishulpbronne, en balanseer bewaring met verantwoordelike ontwikkeling. Deur ontwikkelingsverwante aansoeke te verwerk en met belanghebbendes saam te werk, bevorder EWK die bewaring van beduidende erfenishulpbronne terwyl dit voorsiening maak vir gepaste groei wat gemeenskapswelstand ondersteun en bydra tot provinsiale ekonomiese ontwikkeling.

Uiteensetting van beplande prestasie

Die departementele uitkomste sal bereik word deur toeganklike geleenthede te skep wat kulturele uitdrukking bevorder, sosiale kohesie bevorder en kennisdeling versterk. Hierdie doelwitte sal verweselik word deur sleuteluitkomste gekoppel aan spesifieke inisiatiewe

Deelname:

- Verbetering van toegang tot kulturele geleenthede vir kunstenaars, praktisyns en die jeug deur inklusiewe gemeenskaps gesprekke en -dialoë te bevorder, sosiale interaksie aan te moedig en ruimtes vir aktiewe kulturele deelname te skep.
- Betrek gemeenskappe by kulturele en erfenisgeleenthede deur die herdenking van nasionale en historiese dae en inisiatiewe wat bewustheid van nasionale simbole verhoog.
- Ondersteuning van projekte en programme wat kuns en kultuur bevorder, insluitend die Kultuurkommissie, en die bevordering van deelname deur middel van befondsing vir kreatiewe nywerhede.
- Om publieke toegang tot kulturele en historiese leer te verseker deur geaffilieerde museums te ondersteun, kennisdelingplatforms aan te bied en museumopvoedingsprogramme te lewer.
- Bevordering van inklusiewe kommunikasie en kulturele identiteit deur taalkoördinerende strukture te ondersteun, meertaligheid te bevorder en taalondersteuningsdienste in die drie amptelike tale en Suid-Afrikaanse Gebaretaal te verskaf.

Platforms:

- Toeganklike ruimtes vir artistieke uitdrukking en kennisdeling sal geskep word deur middel van befondsing vir die kulturele en kreatiewe nywerhede wat daarop gemik is om inklusiwiteit, diversiteit en ekonomiese deelname te bevorder, wat individue bemagtig om met hul kultuur en erfenis te skakel terwyl hulle 'n samehangende samelewing bevorder.
- Die gemeenskapskunsnetwerk sal uitgebrei word deur strategiese vennootskappe en geleenthede ten toon te stel. Deur saam te werk met gemeenskapskunsorganisasies wat kunsontwikkeling dryf, sal toeganklike ruimtes vir dans, drama, musiek, letterkunde en die literêre kunste geskep word, wat kreatiewe uitdrukking en betrokkenheid bevorder.
- Nasionale, historiese en internasionale herdenkings, tesame met inisiatiewe wat bewusmaking van nasionale simbole verhoog, dien as platforms vir betrokkenheid, versterking van kulturele identiteit en inklusiewe deelname.
- Die nuut ingeskrewe UNESCO-wêrelderfenisgebied oor die opkoms van moderne menslike gedrag sal onderwys, navorsing en volhoubare ekonomiese groei bevorder. Die vestiging van die bestuursowerheid vir die terrein is 'n prioriteit.
- Ondersteuning van geaffilieerde museums en lewering van onderwysprogramme om kulturele erfenistoeganklikheid te verseker.
- Die Departement sal taalondersteuningsdienste verskaf om veeltaligheid te bevorder en inklusiewe kommunikasie in die provinsie se drie amptelike tale te verseker. Dit sal ook die Wes-Kaapse Taalbeleid ondersteun deur finansiële bystand aan die Wes-Kaapse Taalkomitee.

Paaie:

- Die voorsiening van kapasiteitsbou en ontwikkelingsgeleenthede vir kunstenaars en kultuurpraktisyns, insluitend deur die UOWP, sal vaardigheidsontwikkeling en die bevordering van kuns, kultuur en erfenis ondersteun.
- Bevordering van veeltaligheid en voorsiening van taalondersteuningsdienste om paaie te skep vir inklusiewe kommunikasie en toegang tot geleenthede in bestuur en kulturele betrokkenheid. Dit sal fokus op die behoud van inheemse tale en die viering van diverse kulture, die ondersteuning van die tale van die Wes-Kaap wie se status histories verminder is deur gemeenskapsuitreike, taalprogramme en vennootskappe met kultuurorganisasies.

6.2. Programhulpbronorwegings

Beraamde besteding

Program 2: Kultuursake

Subprogram	Bestedingsuitkomst			Aangesuiw erde begroting	Beraamde mediumtermybesteding		
	2021/22	2022/23	2023/24		2024/25	2025/26	2026/27
R duisend							
Bestuur	2 841	4 266	4 159	3 795	5 108	4 931	4 894
Kuns en Kultuur	38 216	41 136	47 825	48 749	49 241	51 353	55 995
Museumdienste	65 765	67 403	69 092	65 149	68 148	68 018	70 830
Erfenishulpbrondienste	9 145	11 159	11 622	12 319	13 815	16 039	16 675
Taaldienste	4 478	5 547	6 223	6 091	6 251	6 617	6 850
Totaal	120 445	129 511	138 921	136 103	142 563	146 958	155 244

Ekonomiese klassifikasie

Lopende betalings	69 095	77 654	79 625	85 854	93 464	101 319	106 561
Vergoeding van werknemers	59 718	64 533	64 676	70 060	74 919	83 214	87 701
Goedere en dienste	9 377	13 121	14 949	15 794	18 545	18 105	18 860
Oordragte en subsidies aan:	49 216	49 386	56 847	47 683	46 085	43 243	46 061
Departementele agentskappe en rekeninge	3 475	2 873	4 564	4 771	2 098	2 385	2 356
Openbare korporasies en privaat ondernemings	89	79	100	120	122	122	124
Organisasies sonder winsoogmerk	44 170	43 506	49 573	41 443	43 865	40 736	43 581
Huishoudings	1 482	2 928	2 610	1 349			
Betalings vir kapitaalbates	2 122	2 464	2 439	2 557	3 014	2 396	2 622
Masjinerie en toerusting	2 122	2 464	2 439	2 557	3 014	2 396	2 622
Betalings vir finansiële bates	12	7	10	9			
Totaal	120 445	129 511	138 921	136 103	142 563	146 958	155 244

Bydrae van hulpbronne tot bereiking van uitsette

Die begrotingstoewysing styg met 4,75 persent of met R6,460 miljoen in 2025/26, van R136,103 miljoen in 2024/25 (hersiene skatting) tot R142,563 miljoen in 2025/26. Die toename is hoofsaaklik as gevolg van die voorsiening van lewenskoste-aanpassing (CoLA) vir werknemers.

6.3. Bygewerkte hoofrisiko's

Uitkoms	Hoofrisiko	Risikobeperking
Deelname, platforms, paaie	Onvermoë om die Departement se statutêre en ander verwante dienste te lewer weens onbeplande, aansienlike ontwrigting(s)	<p>SKP-kommunikasiestrategie vir belanghebbendes.</p> <p>As deel van die jaarlikse assessering van die transversale netwerksekeriteitsparameters, verkry die WKR gerusstelling dat die beheerstelsel wat in werking is om netwerksekeriteit te bestuur, voldoende is.</p> <p>IT-kontinuïteitsopleiding word aan Se-I en departemente voorsien, en periodieke Se-I-toetsing en toetsing van rugsteunstelsels word uitgevoer.</p> <p>Geoutomatiseerde monitering- en waarskuwingstelsels</p>
Deelname, platforms, paaie	Beperkte vermoë om die Departement se uitkomst te behaal	<p>Korporatiewe maatskappye word uitgenooi om personeel toe te spreek oor verbeterde bestuur van persoonlike finansies.</p> <p>Bepaling van prioriteitsposte.</p> <p>Interns word aangestel en UOWP-begunstigdes verleen bystand met die uitvoering van werksaamhede.</p> <p>Fondse word na prioriteitsdienste herlei.</p> <p>Welstandsdienste word aangemoedig en aan alle personeel en bestuurders gekommunikeer. Drie welstandsdade en maandelikse inligtingsessies wat verskeie onderwerpe dek, word aangebied.</p> <p>Implementering van die verkrygingsplan.</p> <p>Monitering en uitvoering van die verkrygingsplan.</p>
Deelname, platforms, paaie	Onvermoë van museums om erfenisbates voldoende te bewaar en daarvan rekenskap te gee	<p>Gereelde samesprekings met die Provinsiale Tesourie en met die Ouditeur-generaal word gehou in verband met uitdagings rakende finansiële verslagdoening (ingevolge die WOFB) en die ouditering van statutêre liggame soos geaffilieerde museums en oorsigbestuur.</p> <p>Jaarlikse museumsimposium met verteenwoordigers van beheerliggame en met hoofde van museums waar aspekte van museumbestuur spesifieke aandag geniet (bv. bedrogvoorkoming, finansiële verslagdoening, kwessies rakende oorsigbestuur).</p> <p>Strategiese intervensies sluit in die oplaai van versamelingsvoorraad op SAEHIS en die verbetering van monitering van versamelings wat in gevaar is. Bykomende befondsing is vir hierdie doel beskikbaar gestel.</p>
Deelname, platforms, paaie	Moontlike botsing van belange	<p>Gedragkode word jaarliks aan VKB-amptenare uitgereik.</p> <p>Finansiële openbaarmakings word jaarliks deur VKB-amptenare voltooi.</p> <p>Die Departementele Rekenpligtige Beampte se stelsel (AOS) word aan alle amptenare versprei en deurlopend aan personeel gekommunikeer wanneer nodig.</p> <p>Opleiding- en bewusmakingsessies word intern op 'n ad hoc-basis vir personeel gedoen. PT verskaf opleiding en opvoeding aan verskaffers.</p> <p>Departementele Etiekstrategie is ontwikkel, goedgekeur en aan alle amptenare gekommunikeer.</p> <p>As deel van verskafferontwikkeling word bewusmakingsessies deur PT vir verskaffers op 'n deurlopende basis gehou.</p>

Uitkoms	Hoofrisiko	Risikobeperking
		<p>'n Verkrygingsjabloon aangevul en geïmplementeer om 'n verklaringklousule vir lynfunksie in te sluit.</p> <p>Die departementele Rekenpligtige Beamptestelsel (AOS) word aan alle amptenare versprei en deurlopend aan personeel gekommunikeer wanneer nodig.</p> <p>Amptenare wat geraak en betrokke is by/deur VKB-prosesse en ander finansiële aktiwiteite openbaar finansiële aktiwiteite via die e-openbaarmakingstelsel.</p> <p>Beregters moet vertroulikheidsooreenkomste onderteken</p> <p>Alle personeel in die oordragbetalingswerkvloei word vereis om 'n belangeverklaring te onderteken.</p> <p>Finansiële openbaarmakings word jaarliks deur magtigingsamptenare voltooi.</p> <p>Klousule oor 'geen-verdraagsaamheid teenoor bedrog, diefstal en korrupsie' is by alle oordragbetalingsooreenkomste ingesluit.</p> <p>'n Gedragskode word jaarliks deur VKB-personeel onderteken.</p> <p>Gedragskode vir bidkomiteelede word jaarliks onderteken asook 'n belangeverklaring wat vir elke vergadering onderteken word.</p>

7. Program 3 Prestasie-inligting

Program 3: Biblioteek- en Argiefdienste

Doel: Om omvattende biblioteek- en argiefdienste in die Wes-Kaap te lewer.

Ontleding per subprogram:

Subprogram 3.1: Bestuur

Om strategiese bestuur en ondersteuning vir Program 3 te verskaf.

Subprogram 3.2: Biblioteekdiens

Om in ooreenstemming met die betrokke toepaslike wetgewing en grondwetlike mandate biblioteekdienste te verskaf.

Subprogram 3.3: Argiewe

Om argief- en rekordbestuurdienste ingevolge die Wet op die Provinsiale Argief- en Rekorddiens van die Wes-Kaap, 2005 te lewer.

Om ondernemingsinhoudbestuur (OIB)/MyContent in Wes-Kaapse regeringsliggame te implementeer en/of te ondersteun.

Uitkomst, uitsette, prestasie-aanwysers, jaarlikse en kwartaallikse teikens

Uitkoms-aanwyse	Uitsette	Nr.	Uitsetaanwysers	MTOF skakel	PSP skakel	Geouditeerde/Werklike prestasie			Beraamde prestasie 2024/25	Mediumtermyn teikens		
						2021/22	2022/23	2023/24		2025/26	2026/27	2027/28
2	Biblioteekboeke aangekoop	3.2.1	Hoeveelheid biblioteekboeke aangekoop**	1, 2	EHACS ICG	3 107	14 290	120 217	80 000	95000	95 000	80 000
2	Moniteringsbesoeke uitgevoer	3.2.2	Getal moniteringsbesoeke uitgevoer	3	ICG	1 190	1 172	1 550	1 179	1 190	1 190	1 190
5	Openbare bewusmakings-programme oor Argiefdienste uitgevoer	3.2.3	Getal openbare bewusmakingsprogramme oor biblioteekdienste en die bevordering van geletterdheid uitgevoer ***	3	EHACS	11	10	11	11	10	10	10
2	Opleidingsprogramme	3.2.4	Getal opleidingsprogramme aangebied vir openbare biblioteekpersoneel	2, 3	EHACS ICG	37	28	25	18	21	21	21
2	Biblioteke met internettoegang vir die publiek	3.2.5	Getal biblioteke met internetinfrastruktuur vir die publiek	1, 2	G4J EHACS ICG	229	228	229	232	232	232	232
2	Biblioteekdienspunte	3.2.6	Getal Biblioteekdienspunte	2	G4J EHACS VEILIGHEID ICG	375	375	376	377	373	373	373
2	Befondsingsondersteuning vir B3-munisipaliteite	3.2.7	Aantal B3-munisipaliteite wat vervangingsfondsoordragbetaling s vir personeel-, bedryfs- en/of kapitaaluitgawes aan biblioteke ontvang	1, 2, 3	G4J EHACS VEILIGHEID ICG	15	15	15	15	15	15	15
2	Befondsingsondersteuning aan Metro	3.2.8	Getal munisipaliteite wat oordragbetalings van die Metro Biblioteek-toewysing ontvang vir die opgradering en instandhouding van biblioteke	1, 2, 3	G4J EHACS VEILIGHEID ICG	1	1	1	1	1	1	1
2	Personeel befonds	3.2.9	Getal poste vir biblioteekpersoneel befonds deur vervangingsbefondsing	1, 2, 3	G4J EHACS	240	241	254	242	242	242	242

Uitkoms- aanwyse	Uitsette	Nr.	Uitsetaanwysers	MITOP skakel	PSP skakel	Geouditeerde/Werklike prestasie			Beraamde prestasie 2024/25	Mediumtermynsteikens		
						2021/22	2022/23	2023/24		2025/26	2026/27	2027/28
2	Moniteringsbesoeke en aanlyn vergaderings aan B3-munisipaliteite	3.2.10	Getal moniteringsbesoeke en aanlyn vergaderings aan B3-Munisipaliteite	3	EHACS ICG	15	30	45	45	45	45	45
5	Publieke bewusmakings-programme oor Argiefdienste uitgevoer	3.3.1	Getal publieke bewusmakingsprogramme wat oor argiefdienste uitgevoer is	2	EHACS ICG	5	13	43	20	21	22	25
5	Mondelinge geskiedenis opnames versamel	3.3.2	Getal projekte oor mondelinge geskiedenis onderneem	2	EHACS ICG	4	5	32	22	22	21	21
6	Opleidingsintervensies geïmplementeer	3.3.3	Getal opleidingsintervensies	2, 3	EHACS ICG	11	13	9	7	8	9	10
2	Navrae verwerk	3.3.4	Getal navrae verwerk	2,	EHACS ICG	5 232	4 428	4 690	3 560	3 580	3 620	3 650
1	Besoeke deur navorsers aan die Argief	3.3.5	Getal besoeke deur navorsers aan die Argief	2	EHACS ICG	4 196	5 282	5 069	3 962	4 005	4 010	4 030
2	Gerestoureerde Archivalia	3.3.6	Getal argivalia (dokumente) gerestoureer	2	EHACS ICG	599	577	575	576	576	577	577
2	Lineêre meter georden	3.3.7	Getal lineêre meter georden	2	EHACS ICG	259	270.24	250.42	243	243	243	244
2	Omvattende bekendstelling van MyContent	3.3.8	Getal departemente wat OIB-ondersteuning ontvang	3	EHACS ICG	2	3	1	2	1	0	0
2	Klassifikasiesistels geëvalueer en/of goedgekeur	3.3.9	Getal rekordklassifikasiesistels geëvalueer en/of goedgekeur	3	EHACS ICG	185	222	148	80	100	110	120
5	Inspeksies uitgevoer	3.3.10	Getal inspeksies wat uitgevoer is	3	EHACS ICG	31	33	34	31	32	33	33
5	Wegdoeningsmagtigings uitgereik	3.3.11	Getal wegdoeningsmagtigings uitgereik	3	EHACS ICG	19	15	10	4	4	4	4
5	Inventarisse opgestel en bygewerk	3.3.12	Getal inventarisse opgestel en bygewerk	2	EHACS ICG	8	8	9	10	8	8	8

Uitsetaanwysers: jaarlikse en kwartaallikse teikens

Nr.	Uitsetaanwysers	Jaarlikse teikens 2025/26	Kwartaal 1	Kwartaal 2	Kwartaal 3	Kwartaal 4
3.2.1	Hoeveelheid biblioteekvoorraad aangekoop	80 000	20 000	20 000	20 000	20 000
3.2.2	Getal moniteringsbesoeke gedoen	1 190	387	294	305	204
3.2.3	Getal openbare bewusmakingsprogramme oor biblioteekdienste en die bevordering van geletterdheid aangebied	10	2	1	4	3
3.2.4	Getal opleidingsprogramme aangebied vir openbare biblioteekpersoneel	21	4	7	8	2
3.2.5	Getal biblioteke met infrastruktuur vir internettoegang vir die publiek	232				232
3.2.6	Getal biblioteekdienspunte	373				373
3.2.7	Getal B3-munisipaliteite wat oordragbetalings van vervangingsbefondsing ontvang vir personeel, bedryfs- en/of kapitaalbesteding rakende biblioteke	15				15
3.2.8	Getal munisipaliteite wat oordragbetalings van die Metro Biblioteek-toewysing ontvang vir die opgradering en instandhouding van biblioteke	1				1
3.2.9	Getal poste vir biblioteekpersoneel befonds deur vervangingsbefondsing	242				242
3.2.10	Getal moniteringsbesoeke en aanlynvergadering rakende B3-munisipaliteite	45	15		15	15
3.3.1	Getal openbare bewusmakingsprogramme rakende argiefdienste aangebied	21	6	6	4	5
3.3.2	Getal geskiedenisopnames versamel	22	6	6	6	4
3.3.3	Getal opleidingsintervensies	8	2	2	2	2
3.3.4	Getal navrae verwerk	3 580	890	897	903	890
3.3.5	Getal besoeke deur navorsers aan die Argief	4 005	1 000	1 044	1 044	917

Nr.	Uitsetaanwysers	Jaarlikse teikens 2025/26	Kwartaal 1	Kwartaal 2	Kwartaal 3	Kwartaal 4
3.3.6	Getal argivalia (dokumente) gerestoureer	576	143	145	145	143
3.3.7	Getal lineêre meter georden	243	60	65	53	65
3.3.8	Getal departemente wat OIB-ondersteuning ontvang	1				1
3.3.9	Getal rekordklassifikasiesistelsels geëvalueer en/of goedgekeur	100	30	30	20	20
3.3.10	Getal inspeksies uitgevoer	32	8	8	10	6
3.3.11	Getal wegdoeningsmagtigings uitgereik	4	1	1	1	1
3.3.12	Getal inventarisse opgestel en bygewerk	8	2	2	2	2

7.1. Uiteensetting van beplande prestasie oor die mediumtermyntydperk

Bydrae van uitsette tot bereiking van uitkomst en impak

Openbare biblioteke speel 'n deurslaggewende rol in die kweek van veilige, veerkragtige en samehangende gemeenskappe deur toegang tot kennis te verskaf, lewenslange leer te bevorder en sosiale insluiting aan te moedig. Met meer as 370 openbare biblioteke regoor stedelike en landelike gebiede, dien hierdie biblioteke as lewensbelangrike ruimtes waar individue betrokke raak by lees, opvoeding en ontspanningsaktiwiteite wat welstand bevorder. Deur diverse dienste en hulpbronne, insluitend digitale toegang en gratis inligting, bemagtig openbare biblioteke individue om met hul kultuur en erfenis te skakel, wat uiteindelik sosiale kohesie en gemeenskapsbetrokkenheid bevorder.

Die Departement se volgehoue ondersteuning en instandhouding van hierdie uitgebreide biblioteeknetwerk verseker dat alle gemeenskappe, ongeag geografiese of sosiale agtergrond, toegang tot noodsaaklike hulpbronne het. Deur biblioteke as gemeenskapsentrums te herverbeeld en digitale dienste uit te brei, bevorder die Departement groter deelname aan opvoedkundige en kultuuraktiwiteite. Verder verbeter die digitalisering van argiefrekords en verbeterde rekordbestuurstelsels toegang tot historiese kennis, wat verseker dat dit bewaar en wyd gedeel word.

Die Provinsiale Argief speel 'n integrale rol in die bevordering van sosiale insluiting deur toegang tot rekords te verskaf wat mense se lewens en welstand ingrypend beïnvloed. Die Argief help individue om hul identiteit beter te verstaan, en bevorder 'n sterker gevoel van behoort, waardigheid en algehele welstand. Deur inklusiewe argiewe te bevorder, verseker die Departement dat inligting vir almal toeganklik is, wat gapings in kennis oorbrug en gemeenskappe bemagtig. Uitreikprogramme bevorder verder die gebruik van argiefrekords, wat bydra tot sosiale kohesie.

Kapasiteitsbou-inisiatiewe wat deur platforms soos Microsoft Teams uitgevoer word, verseker maklike toegang tot opleiding, wat regeringsliggame en belanghebbendes bemagtig om hul rekordbestuurspraktyke te verbeter. Hierdie inisiatiewe verhoog die algehele impak van openbare biblioteke en argiewe, wat verdere betrokkenheid, toegang tot inligting en sosiale insluiting aandryf.

Deur hierdie gekombineerde pogings dra openbare biblioteke en argiewe by tot die skep van meer inklusiewe, bemagtigde gemeenskappe. Hul rol in die verhoging van toegang tot kennis, die bevordering van lewenslange leer en die ondersteuning van gemeenskapsbetrokkenheid dryf 'n kultuur van lees, sosiale insluiting en welstand aan. Boonop verseker die deurlopende bewusmakingsprogramme en -dienste dat biblioteke en argiewe steeds as dinamiese hulpbronne vir sosiale insluiting, nasionale identiteit en demokrasie in die provinsie dien.

Die Departement sal sy verbintenis handhaaf om munisipaliteite by te staan met die lewering van openbare biblioteekdienste regoor die Wes-Kaap, met 'n strategiese fokus op:

- Verseker universele toegang tot gratis inligting.
- Die bevordering van geletterdheid, opvoeding en intellektuele betrokkenheid.
- Ondersteuning van die groei van digitale dienste.
- Herontdek openbare biblioteke as dinamiese gemeenskapsentrums en veelgebruikte ruimtes.
- Die bevordering van die rol van openbare biblioteke as veilige, verwelkomende omgewings.
- Verder sal deurlopende bewusmakingsinisiatiewe geïmplementeer word om sosiale insluiting te bevorder, nasionale identiteit te bevorder en demokrasie binne die provinsie te versterk.

Pogings om argiefmateriaal te digitaliseer sal voortgaan, met die gebruik van Access to Memory (AtoM) en die bekendstelling van 'n argiefwebwerf, wat dit makliker maak vir gebruikers wêreldwyd om toegang tot argiefrekords te verkry.

- Opleiding sal 'n prioriteit bly, met deurlopende ontwikkeling vir regeringspersoneel in rekordbestuur, aangevul deur gereelde inspeksies om behoorlike rekordskepping en instandhouding oor hul lewensiklus te verseker.
- Verder sal deurlopende bewusmakingsprogramme in gemeenskappe plaasvind vir maatskaplike insluiting, die bou van nasionale identiteit en die ondersteuning van demokrasie in die provinsie. Die digitalisering van argiefrekords en die implementering van Access to Memory (AtoM) en die webwerf in die argiewe sal toegang tot argiefmateriaal verbeter om aan die behoeftes van gebruikers wêreldwyd te voldoen.
- Die opleiding van personeel van regeringsliggame in rekordbestuurspraktyke sal voortgaan, asook inspeksies oor rekordbestuur by regeringsliggame om te help dat rekords regdeur die lewensiklus daarvan behoorlik geskep en gehandhaaf word.

Die Departement sal fokus op:

- Die aankoop en verskaffing van biblioteekmateriaal om 'n leeskuiluur en lewenslange leer te bevorder
- Die voorsiening van gratis internettoegang by landelike openbare biblioteke.
- Oordrag van fondse deur die Munisipale Vervangingsfonds (MRF), Voorwaardelike Toewysing en Metrobiblioteekfonds met die hoofokus op die indiensneming van personeel en befondsing van bedryfskoste
- Ontwikkeling van openbare biblioteekpersoneel se professionele en tegniese vaardighede deur verskeie opleidingsprogramme.
- Die vestiging van minibiblioteke vir blinde of gesiggestremde eindgebruikers
- Voortgesette promosie- en bewusmakingsprogramme om biblioteekgebruik te versterk
- Die daarstelling van 'n argiefwebportaal wat die toeganklikheid tot hierdie kennis- en inligtingsbron tot voordeel van die publiek sal verbeter. Deurlopende dienste wat deurlopend ter plaatse in leeskamers aangebied word, dra by tot die verskaffing van inligting en die uitbreiding van toegang tot argiefrekords.
- Goeie rekordbestuur deur regeringsliggame wat van kritieke belang vir goeie oorsigbestuur is en wat die grondslag vir aanspreeklikheid en die beskerming van individue se regte sal verskaf.
- Toenemende en verbeterde toegang tot argiefrekords, insluitend:
 - Verbeterde rekordbestuursdienste by regeringsliggame
 - Goed bewaarde argiefferfenis
 - Toenemende kennis van historiese inligting
 - Die toenemende deel van kennis met ander lande
 - Gemoderniseerde argief- en rekordbestuursdienste
- Sterk rekordbestuurspraktyke binne regeringsliggame sal goeie bestuur ondersteun, wat aanspreeklikheid verseker en individue se regte beskerm. Dit sal ondersteun word deur:
 - Verbeterde rekordbestuursdienste binne staatsdepartemente.
 - Bewaring van argiefmateriaal vir toekomstige geslagte.
 - Verhoogde verspreiding en uitruil van historiese kennis.
 - Samewerking met sleutelbelanghebbendes om kennisdeling te verbeter.
 - Opgradeerde argief- en rekordbestuurstelsels om doeltreffendheid en toeganklikheid te verbeter

Uiteensetting van beplande prestasie

Die Departement dra by tot veilige en veerkragtige gemeenskappe deur sy volgehoue ondersteuning en instandhouding van die grootste openbare biblioteeknetwerk in die land met meer as 370 openbare biblioteke wat oor stedelike en landelike gebiede versprei is. Kerninisiatiewe, gedryf deur geteikende uitkomst, sal toegang tot hulpbronne verbeter, lewenslange leer bevorder en gemeenskapsbetrokkenheid versterk.

Deelname:

- Die Departement sal die bemagtiging en aktiewe deelname prioritiseer deur gratis internettoegang by landelike biblioteke te verskaf en die aantal minibiblioteke vir blindes en gesiggestremdes te vergroot. Hierdie inisiatiewe verseker dat alle gemeenskapslede, insluitend dié in landelike gebiede en individue met gestremdhede, die geleentheid kry om aktief betrokke te raak by en voordeel te trek uit die dienste wat gelewer word.
- Die Wes-Kaapse Biblioteekdiens is daartoe verbind om billike toegang tot 'n wye reeks inligtingsbronne vir navorsing, opvoeding en persoonlike ontwikkeling deur openbare biblioteke te verskaf. Die doel is om biblioteke te posisioneer as toonaangewende verskaffers van geverifieerde, relevante en toeganklike inligting, gratis vir almal. Dit sal bereik word deur diverse biblioteekmateriaal aan te skaf, insluitend harde kopieë, elektroniese boeke, tydskrifte en oudioboeke, om te verseker dat biblioteke dien as sleutelplatforms vir gemeenskapstoegang tot noodsaaklike kennis en hulpbronne.

Platforms:

- Om verbeterde dienslewering te verseker, sal die monitering en evaluering van dienste gehandhaaf word deur ter plaatse besoeke en aanlyn vergaderings met beide die munisipaliteite en openbare biblioteke.
- Die Departement sal die bemagtiging van gemeenskappe deur digitale innovasie en toegang prioritiseer met die verskaffing van gratis internet by landelike biblioteke deur die Konnektiwiteitsprojek vir Landelike Biblioteke. In vennootskap met die Departement van die Premier Sentrum vir e-Innovasie (Ce-I) sal die Departement biblioteekdiensleweringspunte heraanwend om burgers van toegang tot digitale dienste te voorsien, en diensleweringspunte in digitale diensspilpunte omskep vir verbeterde toeganklikheid en doeltreffendheid van staatsdienste.
- Die departement sal voortgaan om die Cape Librarian, 'n tweemaandelikse joernaal wat biblioteekwetenskap, administrasie, boekresensies en uitreik uitlig, te publiseer. Hierdie publikasie sal deurlopende betrokkenheid by biblioteekdienste ondersteun, kennisdeling bevorder en 'n leeskuilte bevorder, wat dit die enigste tweemaandelikse provinsiale biblioteekpublikasie in Suid-Afrika maak.
- Die Departement sal leeskamerdienste op die perseel aanbied en die Toegang tot geheue argiefstelsel (AtoM) implementeer om toegang en bewaring van argiefrekords te verbeter. Verhoogde digitalisering sal langtermyn toegang tot erfenis ondersteun. Uitreikprogramme insluitend skoolbesoeke en aanlyn aanbiedings, sal voortgaan om die publiek, veral die jeug, op te voed en bewustheid oor gemeenskappe oor die belangrikheid van argiefhulpbronne te kweek.
- Die Departement sal voortgaan om mondelinge geskiedenis op te teken en te versamel om die geskrewe geskiedenis vir bewaring aan te vul, end dit te bewaar vir publieke en navorsingstoegang by argiewe en biblioteke. Inspeksies van rekords van regeringsliggame sal uitgevoer word, insluitend die implementering van aanlyn inspeksie-opnames om hierdie proses te ondersteun. Die Departement sal rekordbestuurspraktyke regoor die provinsie

implementer, met 32 oudits van rekords wat beplan word om alle vorme van rekord- en inligtingsbestuur te monitor.

Paaië:

- As deel van kapasiteitsbou en vaardigheidsontwikkeling, sal opleidingsprogramme aan openbare biblioteekpersoneel steeds verskaf word, insluitend aanlyn opleidingsintervensies.
- Deurlopende opleiding, insluitend aanlyn intervensies, sal verskaf word om vaardighede in mondelinge geskiedenisversameling te verbeter.
- Kursusse in elektroniese rekordbestuur sal aan personeel aangebied word, wat die oorgang van papier- na elektroniese rekordhouding ondersteun.

Om goeie bestuur en toesig te verseker, sal die Departement voortgaan om nou saam te werk met munisipaliteite en betalings van die Munisipale Vervangingsfonds, Voorwaardelike Toewysing en Metrobiblioteekfonds oor te dra met die hoofokus op die indiensneming van personeel.

7.2. Programhulpbronorwegings

Beraamde besteding

Program 3: Biblioteek- en argiefdienste

Subprogram	Bestedingsuitkomste			Aangesuiw erde begroting	Beraamde mediumtermynbesteding		
	2021/22	2022/23	2023/24		2024/25	2025/26	2026/27
R duisend							
Bestuur	6 959	7 815	9 082	7 901	8 591	9 034	9 444
Biblioteekdienste	413 332	379 336	394 706	403 675	401 139	416 999	437 504
Argiewe	21 644	44 587	21 910	32 756	43 042	40 692	42 336
Totaal	441 935	431 738	425 698	444 332	452 772	466 275	489 284

Ekonomiese klassifikasie

Lopende betalings	115 535	121 915	116 356	137 050	141 683	145 303	151 724
Vergoeding van werknemers	68 936	73 991	75 615	82 127	87 625	93 115	97 909
Goedere en dienste	46 599	47 924	40 741	54 923	54 058	52 188	53 815
Oordragte en subsidies aan:	316 394	285 222	301 130	293 551	297 589	303 860	319 024
Provinsies en munisipaliteite	310 412	279 558	295 251	287 879	292 133	297 600	312 550
Instellings sonder winsoogmerk	5 337	4 499	5 412	5 048	5 456	6 260	6 474
Huishoudings	645	765	467	624			
Betalings vir kapitaalbates	9 975	24 576	7 301	13 731	13 500	17 562	18 536
Masjinerie en toerusting	9 941	24 576	7 301	13 681	13 500	17 562	18 536
Sagteware en ontasbare bates	34			50			
Betalings vir finansiële bates	31	25	911				
Totaal	441 935	431 738	425 698	444 332	452 772	466 725	489 284

Bydrae van hulpbronne tot die bereiking van uitsette

Die begrotingstoewysing styg met 1,90 persent of met R8,440 miljoen in 2025/26, van R444,332 miljoen in 2024/25 (aangepaste bewilliging) tot R452,772 miljoen in 2025/26. Die toename is hoofsaaklik as gevolg van die voorsiening van lewenskoste-aanpassing (CoLA) vir werknemers.

7.3. Bygewerkte hoofrisiko's

Uitkoms	Hoofrisiko	Risikobeperking
Deelname, platforms, paaie	Onvermoë om wetlike mandaat met betrekking tot die verskaffing van openbare biblioteekdienste te implementeer.	<p>Openbare Biblioteekdienste-funksie sal formeel aan Munisipaliteite opgedra (gedeeltelik toegewys) word</p> <p>Voorwaardelike befondsing word vir onbefondsde mandate voorsien vir B1- en B2-munisipaliteite vir die MTBR-tydperk (gedeeltelike befondsing van die onbefondsde mandaat).</p> <p>Voortsetting en verhoogde toewysing van Nasionale Tesourie van die voorwaardelike toewysing vir die lewering van gemeenskapsbiblioteekdienste aan provinsies. Verhoogde toewysing oor die MTBR-tydperk (Mediumtermyn-bestedingsraamwerk).</p> <p>Voortdurende steunwerwing vir befondsing (bv. nasionaal, provinsiaal en departementeel, MTBK, voorwaardelike toewysing-sakeplanvergaderings met die DKK en by die TIKvergaderings met DG's).</p> <p>PT Metro Biblioteek-toewysing (MBT) geormerk vir toewysings aan die Stad Kaapstad (drie jaar) vir die opgradering en instandhouding van biblioteke.</p> <p>PT se munisipale vervangingsbefondsing geormerk vir toewysings aan B3-biblioteke (drie jaar) – bedryfs- en personeelbegroting, insluitend geringe opgraderings.</p> <p>Die DKES sal voortdurend met munisipaliteite skakel om die verskaffing van openbarebiblioteekdienste voort te sit. Voortdurende skakeling deur middel van verskeie forums. Munisipaliteite wat vervangingsbefondsing ontvang, is gretig om steeds hulle biblioteekdienste te lewer.</p> <p>Ontwikkeling van metingsinstrument in samewerking met die Departement van Plaaslike Regering (DvPR) om munisipale kapasiteit vir die bestuur van befondsing en toegekende biblioteekfunksie te bepaal.</p> <p>Prioritiserings van die hernuwings wat volgens noodsaaklikheid en belangrikheid geskeduleer is.</p>
Deelname, platforms, paaie	Onvoldoende fisiese ruimte vir die oordrag van alle rekords wat van staatsinstellings ontvang is na die Argief	<p>Rekordbestuursamptenare ondersoek rekords wat by kliënte se persele gehou word, asook by eksterne bergingsfasiliteite, en doen aanbevelings rakende nienakoming.</p> <p>Skakeling met PT (Provinsiale Tesourie) en die Departement van Infrastruktuur en die Departement vir befondsing om die argief ruimte uit te brei (ekstra vleuel). Dit is 'n deurlopende intervensie..</p> <p>Tekorte/probleme rakende fisiese ruimte word op kwartaallike vergaderings oor infrastruktuur met die Departement van Infrastruktuur bespreek</p> <p>Kwessies rakende die argieffasiliteit geniet aandag</p> <p>Dui behoeftes in die Gebruikerbatabestuursplan aan. Koördinering van alle insette van bestuurders op 'n halfjaarlikse grondslag. Aanvang van samesprekings met die Departement van Infrastruktuur oor spesifikasies.</p>

8. Program 4: Prestasie-inligting

Program 4: Sport en ontspanning

Doel: Om sport- en ontspanningsaktiwiteite aan die inwoners van die Wes-Kaap te voorsien.

Ontleding per subprogram:

Subprogram 4.1: Bestuur

Om strategiese ondersteuning aan die sport- en ontspanningskomponent te bied.

Subprogram 4.2: Sport

Om sport te bevorder ten einde by te dra tot die versoening en ontwikkeling van die Wes-Kaapse gemeenskap deur middel van die verskaffing van gelyke, toeganklike en bekostigbare sportfasiliteite, -programme en -dienste.

Subprogram 4.3: Ontspanning

Om ontspanningsaktiwiteite te bevorder deur middel van volhoubare programme, om bystand te verleen aan ontspanningstrukture vir spesifieke ontwikkelingsdoeleindes, en om ontspanning te gebruik om 'n aktiewe en gesonde leefstyl aan te moedig.

Subprogram 4.4: Skoolsport

Om skoolsport te bevorder deur bystand te verleen met strukture, wedstrydreekse, talentidentifisering en -ontwikkeling asook aktiwiteite wat met deelname op gevorderde vlak en bemeestering verband hou.

Subprogram 4.5 MGO-program

Om skoolsport te bevorder deur bystand te verleen met strukture, wedstrydreekse, talentidentifisering en -ontwikkeling sowel as aktiwiteite rakende spesialisering, deelname op gevorderde vlak en bemeestering.

Subprogram 4.6 Jeugprogramme

Om voorspraak te maak vir die jeug in die provinsie, die kapasiteit van die sektor te bou en jeugdiensgeleenthede te verskaf om gehalteprogramme te verseker. Dit sluit sowel verrykingsprogramme met die fokus op skoolgaande leerders in en programme vir jeug wat nie op skool is nie. Die fokus sal wees op programme wat geleenthede bied vir tweeledige begunstigdes en paaie na die wêreld van werk of studie vir NEET-jeugdige (nie in diens, onderwys of opleiding) in die Wes-Kaap.

Uitkomst, uitsette, prestasie-aanwysers, jaarlikse en kwartaallike teikens

Uitkoms-aanwyser	Uitsette	Nr.	Uitsetaanwysers	MTOP skakel	PSP skakel	Geouditeerde/Werklike prestasie			Beraamde prestasie 2024/25	Mediumtermyn teikens		
						2021/22	2022/23	2023/24		2025/26	2026/27	2027/28
1	Voorsiening van uitrusting en toerusting	4.2.1	Getal skole, spilpunte en klubs voorsien van toerusting en/of uitrusting om deelname in sport en ontspanning moontlik te maak	1, 2	EHACS VEILIGHEID	514	534	534	529	529	529	529
3	Ondersteuning aan geaffilieerde distriksportfederasies	4.2.2	Getal geaffilieerde distriksportfederasies ondersteun	1, 2	G4J EHACS VEILIGHEID	143	134	131	120	120	125	125
3	Sportbyeenkomste	4.2.3	Getal sportbyeenkomste ondersteun	1, 2	G4J EHACS	104	135	121	80	100	100	100
1	Welstand- en fiksheidsprogramme	4.2.4	Getal fiksheids- en welstandprogramme wat deur die gimnasium gefasiliteer word	2	EHACS	4	4	4	4	6	8	8
5	Toekenningsereonies	4.2.5	Getal toekenningsereonies gehou	2	EHACS	1	2	1	1	1	2	1
8	Sportlui opgelei	4.2.6	Getal sportlui wat betrokke is by opleiding	1, 2	G4J EHACS VEILIGHEID	158	176	154	150	150	200	250
6	Ondersteuning van atlete	4.2.7	Getal hoëprestasie atlete deur programme ondersteun om op internasionale vlak deel te neem	1, 2	G4J EHACS VEILIGHEID	45	50	70	40	50	50	50
2, 3	Byeenkomste vir vroue en meisies ondersteun	4.2.8	Getal byeenkomste vir vroue en meisies ondersteun	1, 2	EHACS VEILIGHEID	4	10	11	6	6	10	12
2, 3	Projekte en/of programme vir gestremde persone ondersteun	4.2.9	Getal projekte en/of programme vir gestremde persone ondersteun	1, 2	EHACS VEILIGHEID	-	-	4	4	4	4	4
6	Ondersteuning aan atlete	4.2.10	Getal atlete deur ontwikkelingsprogramme ondersteun*	1, 2	G4J EHACS VEILIGHEID	210	219	230	210	4	4	4
1, 6	Vroue/meisies bemagtig	4.2.11	Getal vroue en meisies bemagtig om sport en ontspanning te lewer	1, 2	G4J EHACS VEILIGHEID	-	-	-	-	200	200	200
1	Inheemse Speletjieskodestrukture word ondersteun	4.3.1	Getal kodestrukture van inheemse speletjies ondersteun	1, 2	EHACS VEILIGHEID	7	7	7	8	8	8	8
1, 4	Deelnemers ondersteun om aan toernooie vir Inheemse Spele deel te neem	4.3.2	Getal deelnemers wat ondersteun is om aan toernooie vir Inheemse Spele deel te neem	1, 2	EHACS VEILIGHEID	-	-	-	-	2 200	2 350	2 500

Uitkoms- aanwyser	Uitsette	Nr.	Uitsetaanwysers	MTOF skakel	PSP skakel	Geouditeerde/Werklike prestasie			Beraamde prestasie 2024/25	Mediumtermyn-teikens		
						2021/22	2022/23	2023/24		2025/26	2026/27	2027/28
1, 2	Distriksgebaseerde jeugkampe gehou	4.3.3	Getal distriksgebaseerde jeugkampe gehou	2	EHACS VEILIGHEID	-	-	-	-	2	2	2
1, 2	Ontspanningsentrums ondersteun	4.3.4	Getal ontspanningsentrums ondersteun	1, 2	EHACS VEILIGHEID	25	25	25	25	25	25	25
1, 2, 7	Werkgeleenthede indie Ontspannings-program	4.3.5	Getal werkgeleenthede binne die Ontspanningsprogram geaktiveer	1, 2	G4J EHACS VEILIGHEID	50	50	41	50	50	50	50
2, 7	Werkgeleenthede in die skoolsportsektor	4.4.1	Getal werkgeleenthede geskep in die skoolsportsektor (Fasiliteitsbestuur)	1, 2	G4J EHACS VEILIGHEID	-	-	-	-	20	30	30
1, 2, 4, 7	Ondersteun die operasionele bestuur en instandhouding van Gedeelde Fasiliteite	4.4.2	Getal Gedeelde Fasiliteite ondersteun	1, 2, 3	EHACS VEILIGHEID	-	-	-	-	6	7	7
1, 2, 7	MGO-sentrums ondersteun	4.5.1	Getal MGO-sentrums ondersteun	1, 2	EHACS VEILIGHEID	181	181	181	181	315	315	375
1, 2, 7	Werkgeleenthede binne die MGO-program	4.5.2	Getal werkgeleenthede binne die MGO-program geskep	1, 2, 3	G4J EHACS VEILIGHEID	470	470	362	362	496	496	496
6	Opleidingsgeleenthede bou praktisynkapasiteit	4.6.1	Getal praktisyns wat aan opleiding deelneem	1, 2	G4J EHACS VEILIGHEID	710	709	502	500	500	500	500
9	Jeugdiensgeleenthede	4.6.2	Getal jeugdiensgeleenthede geskep	1, 2	G4J EHACS VEILIGHEID	1 385	3017	3 080	3 000	3 000	3 000	3 000
7	Skakelings met belanghebbers	4.6.3	Getal skakelings met eksterne belanghebbers	1, 2, 3	G4J EHACS VEILIGHEID	9	8	8	8	8	8	8
1, 2	Jeugdige in gevaar wat gereeld en konsekwent aan NSP's deelneem	4.6.4	Getal kinders in gevaar wat gereeld en konsekwent aan NSP's deelneem	1, 2	G4J EHACS VEILIGHEID	3 033	6205	8 116	8 000	8 000	8 000	8 000

*Hierdie aanwyser het deelnemers tot 2024/25 getel en verander om programme in 2025/26 te tel.

Uitsetaanwysers, jaarlikse en kwartaalike teikens

Nr.	Uitsetaanwysers	Jaarlikse teikens 2025/26	Kwartaal 1	Kwartaal 2	Kwartaal 3	Kwartaal 4
4.2.1	Getal skole, sentrums en klubs volgens gevestigde norme en standaarde van toerusting en/of uitrustings voorsien	529			529	
4.2.2	Getal geaffilieerde distriksportfederasies ondersteun	120	10	40	50	20
4.2.3	Getal sportbyeenkomste ondersteun	100	5	30	40	25
4.2.4	Getal welstand- en fiksheidsprogramme deur die gimnasium gefasiliteer	6	1	2	2	1
4.2.5	Getal toekenningsereemonies gehou	1			1	
4.2.6	Getal sportlui opgelei	150			75	75
4.2.7	Getal hoëprestasie atlete deur programme ondersteun om op internasionale vlak deel te neem	50		20	20	10
4.2.8	Getal byeenkomste vir vroue en meisies ondersteun	6	1	2	2	1
4.2.9	Getal intervensies vir gestremde persone ondersteun	4	1	1	1	1
4.2.10	Getal ontwikkelingsprogramme vir atlete ondersteun	4				4
4.2.11	Getal vroue en meisies bemagtig om sport en ontspanning te lewer	200	20	70	90	20
4.3.1	Getal kodestrukture van inheemse speletjies ondersteun	8				8
4.3.2	Getal deelnemers aan toernooie vir inheemse speletjies ondersteun	2200	2200			
4.3.3	Getal distriksgebaseerde jeugkampe gehou	2			2	
4.3.4	Getal ontspanningsentrums ondersteun	25				25

Nr.	Uitsetaanwysers	Jaarlikse teikens 2025/26	Kwartaal 1	Kwartaal 2	Kwartaal 3	Kwartaal 4
4.3.5	Getal werkgeleenthede in die Ontspanningsprogram	50				50
4.4.1	Getal werkgeleenthede in die Skoolsportsektor (Fasiliteitsbestuur) geskep	20				20
4.4.2	Getal Gedeelde Fasiliteite ondersteun	6		6		
4.5.1	Getal MGO-sentrums ondersteun	315		315		
4.5.2	Getal werkgeleenthede in die MGO-program geskep	496		496		
4.6.1	Getal praktisyns opgelei	500	125	125		250
4.6.2	Getal jeugdiensgeleenthede geskep	3 000			3 000	
4.6.3	Getal skakelings met eksterne belanghebbers	8	2	2	2	2
4.6.4	Getal kinders wat gereeld en konsekwent aan NSP's deelneem	8 000				8 000

8.1. Uiteensetting van beplande prestasie oor die mediumtermtydperk

Bydrae van uitsette tot die bereiking van uitkomst en impak

Die Departement beoog om sy wetgewende mandaat te bereik deur burgers en leerders te mobiliseer om aktief te word deur sy sport- en ontspanningsprogramme, om hoëpresterende atlete te ondersteun om te verseker dat die Provinsie en nasie 'n wennasie word deur ondersteuning vir volgende vlak deelname. Verder sal die Departement die geleentheidsgaping vir leerders met gebrekkige hulpbronne sluit deur die bevordering en voorsiening van naskoolse programme en jeugkampe en die geleentheidsgaping vir die jeug deur die jeug in diens-program

Fase Twee (2015-2017) van die Gronde vir Sport- meerjarige Navorsingsprogram (2012-2017) het getoon dat die impak van sport- en ontwikkelingsintervensies deurlopend sterker word en dat spesifieke neigings en tendense oor die afgelope twee jaar duidelik geword het. Hierdie tendense behels onder meer 'n toename in massifikasie, asook 'n verbetering in spesialisering in verskillende sport- en verwante gebiede.

Van die beduidende resultate van die navorsing sluit in die substantiewe toename in geregistreerde atlete en aktiewe sportdeelnemers in sportfederasies. Ten opsigte van deelname by MGO-sentrums, is die prestasie van sportfederasies in ontwikkeling en transformasie, asook die impak van verskillende strategiese inisiatiewe, weerspieël in die portefeulje van gevallestudies wat vir hierdie verslag saamgestel is.

Die jeugdiensprogram dra voorts by tot 'n vermindering in werkloosheid onder die jeug terwyl dit tegelykertyd dienslewering verbeter.

Deelname - Bemagtiging van aktiewe gemeenskappe

Sport- en ontspanningsprogramme dryf deelname deur toeganklike geleenthede te bied vir individue om betrokke te raak by fisiese, kulturele en welstandsaktiwiteite. Deur inisiatiewe soos die Rekreasie- en MGO-program word duisende leerders ondersteun in gestruktureerde sport- en ontspanningsaktiwiteite wat lewenslange gewoontes van aktiewe betrokkenheid bou. Die fasilitering van welstandsprogramme in gimnasiums, ondersteuning aan federasies en klubs, die verskaffing van toerusting en uitrustings aan skole, sentra en klubs, en die bemagtiging van vroue en meisies om sport- en ontspanningsinisiatiewe te lewer, skep 'n inklusiewe omgewing waar hindernisse tot deelname verwyder word. Boonop vier intervensies vir persone met gestremdhede en kulturele aktiwiteite soos die Provinsiale Inheemse Spele-kampioenskappe diversiteit, om te verseker dat alle individue, ongeag hul agtergrond of vermoëns, aktief kan deelneem. Hierdie pogings bevorder nie net persoonlike welstand nie, maar versterk ook gemeenskapsamehorigheid en lewenskragtigheid.

Platforms - Skep veilige en inklusiewe ruimtes

Sport en ontspanning skep platforms wat sosiale insluiting, lewenslange ontwikkeling en bemagtiging bevorder deur veilige en goed bestuurde ruimtes. MGO-sentrums, ontspanningsentrums, YearBeyond-terreine, klubs en gedeelde fasiliteite bied gestruktureerde omgewings waar die jeug aan positiewe aktiwiteite kan deelneem, wat kwesbaarheid vir negatiewe invloede verminder. Hierdie pogings word versterk deur diensvlakooreenkomste wat die operasionele volhoubaarheid van hierdie ruimtes verseker, wat hul rol as veilige ruimtes vir gemeenskapsbetrokkenheid versterk. Vroue en meisies word

verder bemagtig deur doelgerigte intervensies, terwyl jeugkampe en toekeningseremonies prestasies vier en deelname inspireer. Hierdie platforms bied aan individue geleenthede om te verbind, te groei en 'n gevoel van behoort te voel, om te verseker dat gemeenskappe meer inklusief, veerkragtig en bemagtig is om te floreer.

Paaie – Ontsluit geleenthede vir groei en uitnemendheid

Sport en ontspanning skep paaie wat individue in staat stel om talent te ontwikkel, toegang tot geleenthede te kry en sukses op elke vlak te behaal. Gesamentlike beplanning en afleweringstaakspanne koördineer pogings om effektiewe talentontwikkeling te verseker, ondersteun deur atleetontwikkelingsprogramme en akademiële geleenthede. Hoëprestasie-atlete kry die hulpbronne om op internasionale platforms mee te ding, terwyl distriks-, provinsiale en nasionale kampioenskappe mededingende platforms vir opkomende talent bied. Boonop bevorder groot byeenkomste die ekonomiese impak en skep geleenthede vir toerisme, infrastruktuurontwikkeling en werkskepping. As die hoofafdeling vir jeug, bied die Departement se jeugvlagskipprogram YearBeyond geleenthede vir NEET-jeugdige om werkservaring op te doen en hul ekonomiese netwerke uit te brei. Opleiding vir sport- en ontspanningsbeoefenaars en jeug-in-diens-inisiatiewe rus individue verder toe met vaardighede en ervaring, wat paaie na persoonlike en professionele groei verseker. Hierdie omvattende pogings koester nie net talent nie, maar dra ook by tot ekonomiese bemagtiging en gemeenskapstrots.

Uiteensetting van beplande prestasie

Toegang tot sport en ontspanning vir die inwoners van die Wes-Kaap sal gefasiliteer word deur die uitkomst vir deelname, platforms en paaie soos volg:

- Deelname – Bemagtiging van aktiewe gemeenskappe

Sport- en ontspanningsprogramme dryf deelname deur toeganklike geleenthede te bied vir individue om betrokke te raak by fisiese, kulturele en welstandaktiwiteite. Deur inisiatiewe soos die Rekreasie- en MOD-program word duisende leerders ondersteun in gestruktureerde sport- en ontspanningsaktiwiteite wat lewenslange gewoontes van aktiewe betrokkenheid bou. Die fasilitering van welstandsprogramme in gimnasiums, ondersteuning aan federasies en klubs, die verskaffing van toerusting en drag aan skole, spilpunte en klubs, en die bemagtiging van vroue en meisies om sport- en ontspanningsinisiatiewe te lewer, skep 'n inklusiewe omgewing waar hindernisse tot deelname verwyder word. Daarbenewens vier intervensies vir persone met gestremdhede en kulturele aktiwiteite soos die Provinsiale Inheemse Spele-kampioenskappe diversiteit, om te verseker dat alle individue, ongeag hul agtergrond of vermoëns, aktief kan deelneem. Hierdie pogings bevorder nie net persoonlike welstand nie, maar versterk ook gemeenskapsamehorigheid en lewenskragtigheid.

- Platforms – Skep veilige en inklusiewe ruimtes

Sport en ontspanning skep platforms wat sosiale insluiting, lewenslange ontwikkeling en bemagtiging bevorder deur veilige en goed bestuurde ruimtes. MOD-sentrums, ontspanningsentrums, klubs en gedeelde fasiliteite bied gestruktureerde omgewings waar die jeug aan positiewe aktiwiteite kan deelneem, wat kwesbaarheid vir negatiewe invloede verminder. Hierdie pogings word versterk deur diensvlakooreenkomste wat die operasionele volhoubaarheid van hierdie ruimtes verseker, wat hul rol as veilige ruimtes vir gemeenskapsbetrokkenheid versterk. Vroue en meisies word verder bemagtig deur doelgerigte intervensies, terwyl jeugkampe en toekeningseremonies prestasies vier en deelname inspireer. Hierdie platforms bied aan individue geleenthede om te verbind, te groei en 'n gevoel van

behoort te voel, om te verseker dat gemeenskappe meer inklusief, veerkragtig en bemagtig is om te floreer.

- Paaie – Ontsluit geleenthede vir groei en uitnemendheid

Sport en ontspanning skep paaie wat individue in staat stel om talent te ontwikkel, toegang tot geleenthede te kry en sukses op elke vlak te behaal. Gesamentlike beplanning en afleweringstaakspanne koördineer pogings om effektiewe talentontwikkeling te verseker, ondersteun deur atleetontwikkelingsprogramme en akademiégeleenthede. Hoëprestasie-atlete kry die hulpbronne om op internasionale verhoë mee te ding, terwyl distriks-, provinsiale en nasionale kampioenskappe mededingende platforms vir opkomende talent bied. Boonop bevorder groot gebeurtenisse die ekonomiese impak en skep geleenthede vir toerisme, infrastruktuurontwikkeling en werkskepping. Opleiding vir sport- en ontspanningsbeoefenaars en jeug-in-diens-inisiatiewe rus individue verder toe met vaardighede en ervaring, wat paaie na persoonlike en professionele groei verseker. Hierdie omvattende pogings koester nie net talent nie, maar dra ook by tot ekonomiese bemagtiging en gemeenskapstrots.

8.2. Programhulpbronorwegings

Beraamde besteding

Program 4: Sport en Ontspanning

Subprogram	Bestedingsuitkomste			Aangesuiwerde begroting	Beraamde mediumtermynbesteding		
	2021/22	2022/23	2023/24		2024/25	2025/26	2026/27
R duisend							
Bestuur	84 516	46 218	16 218	15 889	16 037	13 087	13 442
Sport	61 490	69 957	62 501	66 466	70 382	73 737	77 489
Ontspanning	17 436	18 239	18 551	20 215	20 473	21 468	22 402
Skoolsport	45 702	45 819	47 031	49 388	47 979	52 986	57 519
MGO-program	52 591	39 488	39 532	67 419	74 153	75 978	77 638
Jeugprogramme		66 866	57 795	62 129	54 804	53 596	52 800
Totaal	261 735	286 587	241 628	281 506	283 828	290 852	301 290

Ekonomiese klassifikasie

Lopende betalings	104 137	111 562	107 901	149 666	154 093	161 634	170 108
Vergoeding van werknemers	31 303	31 875	34 278	38 699	42 861	45 972	48 403
Goedere en dienste	72 834	79 687	73 623	110 967	111 232	115 662	121 705
Oordragte en subsidies aan:	150 513	168 541	126 787	123 006	121 823	121 297	122 873
Provinsies en munisipaliteite	6 588	2 049	2 934	3 260	2 200	2 321	2 321
Organisasies sonder winsoogmerk	143 847	165 847	123 724	119 483	119 623	118 976	120 552
Huishoudings	78	645	129	263			
Betalings vir kapitaalbate	7 032	6 450	6 902	8 829	7 912	7 921	8 309
Masjinerie en toerusting	7 032	6 450	6 902	8 689	7 912	7 921	8 309
Sagteware en ander ontasbare bates				140			
Betalings vir finansiële bates	53	34	38	5			
Totaal	261 735	286 587	241 628	281 506	283 828	290 852	301 290

Bydrae van hulpbronne tot die bereiking van uitsette

Die begroting styg met 0,82 persent of met R2,322 miljoen in 2025/26, van R281,506 miljoen in 2024/25 (aangepaste bewilliging) tot R283,828 miljoen in 2025/26. Die verhoging is weens 'n nuwe geoormerkte toekenning van R3 miljoen vir ekonomiese groei en werksgeleenthede vlagskip- en katalitiese projekte (YearBeyond 1000 Stories-biblioteekprogram).

8.3. Bygewerkte hoofrisiko's

Uitkomst	Hoofrisiko	Risikobeperking
Deelname, platforms, paaie	Onvermoë om die Departement se statutêre en ander verwante dienste te lewer weens onbeplande, aansienlike ontwrigting(s)	<p>SKP-kommunikasiestrategie vir belanghebbendes.</p> <p>As deel van die jaarlikse assessering van die transversale netwerksekeriteitsparameters, verkry die WKR gerusstelling dat die beheerstelsel wat in werking is om netwerksekeriteit te bestuur, voldoende is.</p> <p>IT-kontinuiteitsopleiding word aan Se-I en departemente voorsien, en periodieke Se-I-toetsing en toetsing van rugsteunstelsels word uitgevoer.</p> <p>Geoutomatiseerde monitoring- en waarskuwingstelsels.</p>
Deelname, platforms, paaie	Beperkte vermoë om die departement se uitkomst te behaal	<p>Korporatiewe maatskappye word uitgenooi om personeel toe te spreek oor verbeterde bestuur van persoonlike geldsake.</p> <p>Bepaling van prioriteitsposte.</p> <p>Interns word aangestel en UOWP-begunstigdes verleen bystand met die uitvoering van werksaamhede.</p> <p>Fondse word na prioriteitsdienste herlei.</p> <p>Welstandsdienste word aangemoedig en aan alle personeel en bestuurders gekommunikeer. Drie welstandsdade en maandelikse inligtingsessies wat verskeie onderwerpe dek, word aangebied.</p> <p>Implementering van die verkrygingsplan.</p> <p>Monitering en uitvoering van die verkrygingsplan.</p>
Deelname, platforms, paaie	Moontlike botsing van belange	<p>Gedragkode word jaarliks aan VKB-amptenare uitgereik.</p> <p>Finansiële openbaarmakings word jaarliks deur SCM-amptenare voltooi.</p> <p>Die Departementele Rekenpligtige Beamppte se stelsel (AOS) word aan alle amptenare versprei en deurlopend aan personeel gekommunikeer wanneer nodig.</p> <p>Opleiding- en bewusmakingsessies word intern op 'n ad hoc-basis vir personeel gedoen. PT verskaf opleiding en opvoeding aan verskaffers.</p> <p>Departementele Etiekstrategie is ontwikkel, goedgekeur en aan alle amptenare gekommunikeer.</p> <p>As deel van verskafferontwikkeling word bewusmakingsessies deur PT vir verskaffers op 'n deurlopende basis gehou.</p> <p>'n Verkrygingsjabloon aangevul en geïmplementeer om 'n verklaringklousule vir lynfunksie in te sluit.</p> <p>Die departementele Rekenpligtige Beampptestelsel (AOS) word aan alle amptenare versprei en deurlopend aan personeel gekommunikeer wanneer nodig.</p> <p>Amptenare wat geraak en betrokke is by/deur VKB-prosesse en ander finansiële aktiwiteite openbaar finansiële aktiwiteite via die e-openbaarmakingstelsel.</p> <p>Beregters moet vertroulikheidsooreenkomste onderteken</p> <p>Alle personeel in die oordragbetalingswerkvloei word vereis om 'n belangeverklaring te onderteken.</p> <p>Finansiële openbaarmakings word jaarliks deur magtigingsamptenare voltooi.</p>

Uitkomst	Hooftrisiko	Risikobeperking
		<p>Klousule oor 'geen-verdraagsaamheid teenoor bedrog, diefstal en korrupsie' is by alle oordragbetalingsooreenkomste ingesluit.</p> <p>'n Gedragskode word jaarliks deur VKB-personeel onderteken.</p> <p>Gedragskode vir bidkomitee lede word jaarliks onderteken asook 'n belangeverklaring wat vir elke vergadering onderteken word.</p>
Deelname, platforms, paaie	Onbefondsde mandaat van federasies. Die afhanklikheid van die strategiese en operasionele vermoëns van federasies vir die lewering van skolesport.	<p>Versterking van gesamentlike distriktaakspanne (JDTT) en gesamentlike provinsiale taakspanne (JPTT)</p> <p>Ondersteuning verskaf deur deurlopende betrokkenheid by skoolsportstrukture</p>
Deelname, platforms, paaie	Gebrek aan voedsel of fasiliteite wat benodig word om NSP aan te bied	Daar word ten nouste met die WKOD en PT saamgewerk om die belyning van die regering vir ondersteuning van die uitkoms te verseker.
Deelname, platforms, paaie	Verdere afswaai in die ekonomie	Die daarstelling van 'n doelgemaakte ondersteuningseenheid om in 'n toenemend mededingende mark geleenthede te ontgin via 'n vennootskap met NRO- vennote.

9. Openbare entiteite

Naam van openbare entiteit	Mandaat	Uitkomst	Huidige jaarlikse begroting (R 000)
Wes-Kaapse Kultuurkommissie	Wes-Kaapse Kultuurkommissie- en Kultuurradewet, 1998 (Wet 14 van 1998)	Om kuns en kultuur deur die registrasie en deregistrasie van kultuurrade, die bestuur van kultuurfasiliteite en advieslewering oor kultuurpraktyke te bewaar, te bevorder en te ontwikkel.	3745
Wes-Kaapse Taalkomitee	Grondwet van die Wes-Kaap, 1997 Wes-Kaapse Provinsiale Taalwet, 1998 (Wet 13 van 1998) Wet op die Pan-Suid-Afrikaanse Taalraad, 1995 (Wet 118 van 1998)	Om die implementering van die Wes-Kaapse Taalbeleid te monitor, departemente en instansies van die Wes-Kaapse Regering via die Minister van Kultuursake en Sport oor taalaangeleenthede te adviseer, en om die ontwikkeling van gemarginaliseerde inheemse tale en Suid-Afrikaanse Gebaretaal te bevorder.	313
Erfenis Wes-Kaap	Wet op Nasionale Erfenishulpbronne, 1999 (Wet 25 van 1999)	Om 'n geïntegreerde stelsel vir die bestuur van erfenishulpbronne in die Wes-Kaap te vestig en in stand te hou.	500

'n Afsonderlike Jaarlikse Prestasieplan word vir elke openbare entiteit gepubliseer. Die werk van die drie openbare entiteite dra grotendeels by tot departementele uitkomst.

10. Infrastruktuurprojekte

Nr.	Projeknaam	Program	Beskrywing van projek	Uitsette	Aanvangsdatum van projek	Voltooiingsdatum van projek	Totale beraamde koste	Huidige jaar Uitgawes
Geen.								

11. Openbare-private vennootskappe

OPV	Doel	Uitsette	Huidige waarde van ooreenkoms	Einddatum van ooreenkoms
Geen.				

DEEL D: BESKRYWING VAN TEGNIESE AANWYSERS

PROGRAM 1: ADMINISTRASIE

Subprogram 1.2: Finansiële bestuursdienste

Aanwysernommer	1.2.1
Aanwyseritel	Getal planne geïmplementeer vir verbetering van oudituitkomste en vermindering van ouditbevindings soos uitgelig deur die Ouditeur-Generaal en Interne Ouditeur ter bereiking van diensuitnemendheid
Kort omskrywing	Diensuitnemendheid deur nougesette monitering van die verbeteringsplan vir finansiële bestuur (FMIP)
Doel	Afname in ouditbevindings
Hoofbegunstigdes	Departement
Databron	Ouditbevindings en OG se oudit- en bestuursverslae; interne oudit se bevindings in verslae van Interne Oudit
Databeperkings	Geen
Aannames	Om alle relevante rolspelers in te lig oor leemtes wat uit ouditaanstellings geïdentifiseer is. Om bestuurstoedig met die organisasie te verbeter.
Wyse van verifiëring (PvB)	Voorlegging van FMIP aan M&E-afdeling om bewyse te verifieer.
Berekeningsmetode	Telling van planne geïmplementeer.
Tipe berekening	Kumulatief <input type="checkbox"/> Jaareinde <input type="checkbox"/> Jaar tot op hede <input checked="" type="checkbox"/> Niekumulatief
Verslagdoeningsiklus	<input type="checkbox"/> Kwartaaliks <input type="checkbox"/> Halfjaarliks <input checked="" type="checkbox"/> Jaarliks
Verlangde prestasie	<input type="checkbox"/> Hoër as teiken <input checked="" type="checkbox"/> Volgens teiken <input type="checkbox"/> Laer as teiken
Tipe aanwyser	<p>Is dit 'n diensleweringaanwyser?</p> <input type="checkbox"/> JA <input checked="" type="checkbox"/> NEE <p>Indien ja, bevestig die prioriteitsarea(s) dat die aflewerbare(s) gemeet deur hierdie aanwyser sal verbeter (veelvuldige keuses kan ook gemaak word):</p> <input type="checkbox"/> Toegang <input type="checkbox"/> Betroubaarheid <input type="checkbox"/> Responsiwiteit <input type="checkbox"/> Integriteit <p>Is dit 'n vraaggedrewe aanwyser?</p> <input type="checkbox"/> JA <input checked="" type="checkbox"/> NEE <p>Is dit 'n gestandaardiseerde aanwyser?</p> <input type="checkbox"/> JA <input checked="" type="checkbox"/> NEE
Ruimtelike konteks vir aanwyser	<p>Getal liggings: <input type="checkbox"/> Enkele ligging <input checked="" type="checkbox"/> Veelvuldige liggings</p> <p>Omvang:</p> <input checked="" type="checkbox"/> Provinsiaal <input checked="" type="checkbox"/> Distrik <input type="checkbox"/> Plaaslike munisipaliteit <input type="checkbox"/> Wyk <input type="checkbox"/> Adres <p>Besonderhede / Adres / Koördinate:</p> <p>Wat veelvuldige leweringsliggings betref, sal dit in die Jaarlikse Bedryfsplan (JBP) gedeel word</p> <input type="checkbox"/> NEE <input checked="" type="checkbox"/> JA
Verantwoordelik vir aanwyser	Hoof van Interne Beheer
Ruimtelike transformasie	<p>Prioriteite van ruimtelike transformasie: NVT</p> <p>Beskrywing van ruimtelike impak: NVT</p>
Disaggregasie van begunstigdes-Menseregte-groepe	<p>Teiken vir vroue: NVT</p> <p>Teiken vir jeugdige: NVT</p> <p>Teiken vir mense met gestremdhede: NVT</p> <p>Teiken vir ouer mense: NVT</p> <input checked="" type="checkbox"/> Geen skakel nie
Provinsiale Strategiese Implementeringsplan (PSIP)	<input checked="" type="checkbox"/> G4J <input checked="" type="checkbox"/> Veiligheid <input checked="" type="checkbox"/> Opgevoede, gesonde en sorgsame samelewing <input checked="" type="checkbox"/> Innovasie, kultuur en bestuurstoedig <input type="checkbox"/> Geen skakel nie
Implementeringsdata (Hooflewerings bepaal)	Volgens JBP

Subprogram 1.3: Bestuursdienste

Aanwysernommer	1.3.1
Aanwysertitel	Getal Batho Pele-/diensleweringverbeteringsdokumente opgestel
Kort omskrywing	Getal dokumente opgestel om Batho Pele-/diensleweringverbetering te fasiliteer.
Doel	Om diensleweringverbetering en/of toepassing van Batho Pele-beginsels te fasiliteer.
Hoofbegunstigdes	Lede van die publiek
Databron	Databron: Verslag en manifes(te)/goedgekeurde indiening Werklike datatabel gebruik (stelsel/excel): <.....>
Databeperkings	Geen
Aannames	Voldoende finansiële en menslike hulpbronne; bevorderlike diensleweringssomgewing
Wyse van verifiëring (PvB)	Diensleweringverslae en/of manifes(te)
Berekeningsmetode	Telling
Tipe berekening	Kumulatief <input checked="" type="checkbox"/> Jaareinde <input type="checkbox"/> Jaar tot op hede <input type="checkbox"/> Niekumulatief
Verslagdoeningsiklus	<input checked="" type="checkbox"/> Kwartaalliks <input type="checkbox"/> Halfjaarliks <input type="checkbox"/> Jaarliks
Verlangde prestasie	<input type="checkbox"/> Hoër as teiken <input checked="" type="checkbox"/> Volgens teiken <input type="checkbox"/> Laer (minder is meer) as teiken
Tipe aanwyser	Is dit 'n diensleweringaanwyser? <input checked="" type="checkbox"/> JA <input type="checkbox"/> NEE Indien ja , bevestig die prioriteitsarea(s) dat die aflewerbare(s) gemeet deur hierdie aanwyser sal verbeter (veelvuldige keuses kan ook gemaak word): <input type="checkbox"/> Toegang <input type="checkbox"/> Betroubaarheid <input checked="" type="checkbox"/> Responsiwiteit <input type="checkbox"/> Integriteit Is dit 'n vraaggedrewe aanwyser? <input type="checkbox"/> JA <input checked="" type="checkbox"/> NEE Is dit 'n gestandaardiseerde aanwyser? <input type="checkbox"/> JA <input checked="" type="checkbox"/> NEE
Ruimtelike konteks vir aanwyser	Getal liggings: <input type="checkbox"/> Enkele ligging <input checked="" type="checkbox"/> Veelvuldige liggings Omvang: <input checked="" type="checkbox"/> Provinsiaal <input checked="" type="checkbox"/> Distrik <input checked="" type="checkbox"/> Plaaslike munisipaliteit <input type="checkbox"/> Wyk <input type="checkbox"/> Adres Besonderhede / Adres / Koördinate: <.....> Wat veelvuldige leweringliggings betref, sal dit in die Jaarlikse Bedryfsplan (JBP) gedeel word <input type="checkbox"/> JA <input checked="" type="checkbox"/> NEE
Verantwoordelik vir aanwyser	Verantwoordelike bestuurder
Ruimtelike transformasie	Prioriteite van ruimtelike transformasie: NVT Beskrywing van ruimtelike impak: <.....>
Disaggregasie van begunstigdes-Menseregte-groepe	Teiken vir vroue: NVT Teiken vir jeugdiges: NVT Teiken vir mense met gestremdhede: NVT Teiken vir ouer mense: NVT <input checked="" type="checkbox"/> Geen skakel nie
Provinsiale Strategiese Implementeringsplan (PSIP)	<input checked="" type="checkbox"/> G4J <input checked="" type="checkbox"/> Veiligheid <input checked="" type="checkbox"/> Opgevoede, gesonde en sorgsame samelewing <input checked="" type="checkbox"/> Innovasie, kultuur en bestuurstoedig <input type="checkbox"/> Geen skakel nie
Implementeringsdata (Hooflewering bepaal)	Volgens JBP

Aanwysernommer	1.3.2
Aanwysertitel	Getal kwartaallike prestasiemoniteringsverslae opgestel
Kort omskrywing	Getal kwartaallike prestasiemoniteringsverslae opgestel oor prestasies ingevolge die Jaarlike Prestasieplan
Doel	Om kwartaallike prestasies ter bereiking van die teikens soos uiteengesit in die Jaarlike Prestasieplan te monitor en daarvoor verslag te doen
Hoofbegunstigdes	Departement, toesighoudende liggame en die publiek
Databron	Databron: eQPRS Werklike datatabel gebruik (stelsel/excel): Excel verslag
Databeperkings	Geen
Aannames	Voldoende finansiële en menslike hulpbronne; bevorderlike diensleweringssomgewing
Wyse van verifiëring (PvB)	Kwartaallike prestasieverlae
Berekeningsmetode	Telling van getal verslae opgestel
Tipe berekening	Kumulatief <input checked="" type="checkbox"/> Jaareinde <input type="checkbox"/> Jaar tot op hede <input type="checkbox"/> Niekumulatief
Verslagdoeningsiklus	<input checked="" type="checkbox"/> Kwartaalliks <input type="checkbox"/> Halfjaarliks <input type="checkbox"/> Jaarliks
Verlangde prestasie	<input type="checkbox"/> Hoër as teiken <input checked="" type="checkbox"/> Volgens teiken <input type="checkbox"/> Laer (minder is meer) as teiken
Tipe aanwyser	Is dit 'n diensleweringaanwyser? <input type="checkbox"/> JA <input checked="" type="checkbox"/> NEE Indien ja , bevestig die prioriteitsarea(s) dat die aflewerbare(s) gemeet deur hierdie aanwyser sal verbeter (veelvuldige keuses kan ook gemaak word): <input type="checkbox"/> Toegang <input type="checkbox"/> Betroubaarheid <input type="checkbox"/> Responsiwiteit <input type="checkbox"/> Integriteit Is dit 'n vraagedrewe aanwyser? <input type="checkbox"/> JA <input checked="" type="checkbox"/> NEE Is dit 'n gestandaardiseerde aanwyser? <input type="checkbox"/> JA <input checked="" type="checkbox"/> NEE
Ruimtelike konteks vir aanwyser	Getal liggings: <input type="checkbox"/> Enkele ligging <input checked="" type="checkbox"/> Veelvuldige liggings Omvang: <input checked="" type="checkbox"/> Provinsiaal <input checked="" type="checkbox"/> Distrik <input checked="" type="checkbox"/> Plaaslike munisipaliteit <input type="checkbox"/> Wyk <input type="checkbox"/> Adres Besonderhede / Adres / Koördinate: <.....> Wat veelvuldige leweringliggings betref, sal dit in die Jaarlike Bedryfsplan (JBP) gedeel word JA <input checked="" type="checkbox"/> NEE
Verantwoordelik vir aanwyser	Verantwoordelike bestuurder
Ruimtelike transformasie	Prioriteite van ruimtelike transformasie: NVT Beskrywing van ruimtelike impak: <.....>
Disaggregasie van begunstigdes-Menseregtegroepe	Teiken vir vroue: <.....> Teiken vir jeugdige: <.....> Teiken vir mense met gestremdhede: <.....> Teiken vir ouer mense: <.....> xGeen skakel nie
Provinsiale Strategiese Implementeringsplan (PSIP)	<input checked="" type="checkbox"/> G4J <input checked="" type="checkbox"/> Veiligheid <input checked="" type="checkbox"/> Opgevoede, gesonde en sorgsame samelewing <input checked="" type="checkbox"/> Innovasie, kultuur en bestuurstoetsig <input type="checkbox"/> Geen skakel nie
Implementeringsdata (Hooflewering bepaal)	Volgens JBP

Aanwysernommer	1.3.3
Aanwyseritel	Getal kwartaallike verifiëringsverslae opgestel
Kort omskrywing	Getal kwartaallike verifiëringsverslae opgestel oor prestasies ingevolge die Jaarlike Prestasieplan
Doel	Die verslae dien as 'n gestruktureerde meganisme om prestasies te verifieer en te dokumenteer, wat DKES in staat stel om aanspreeklik te bly, ingeligte besluite te neem en regstellende stappe te neem indien nodig. Daarbenewens help hierdie aanwyser om deursigtigheid te bevorder, voldoening aan Departementele doelwitte te demonstreer en effektiewe kommunikasie oor prestasie-uitkomst binne die gespesifiseerde kwartale te fasiliteer.
Hoofbegunstigdes	Departement en toesighoudende liggame
Databron	Databron: Portefeulje van bewyse Werklike datatabel gebruik (stelsel/excel): Excel
Databeperkings	Geen
Aannames	Voldoende finansiële en menslike hulpbronne; bevorderlike diensleweringomgewing
Wyse van verifiëring (PvB)	Verifiëringsverslae
Berekeningsmetode	Telling van getal verslae opgestel
Tipe berekening	Kumulatief <input checked="" type="checkbox"/> Jaareinde <input type="checkbox"/> Jaar tot op hede <input type="checkbox"/> Niekumulatief
Verslagdoeningsiklus	<input checked="" type="checkbox"/> Kwartaalliks <input type="checkbox"/> Halfjaarlik <input type="checkbox"/> Jaarlik
Verlangde prestasie	<input type="checkbox"/> Hoër as teiken <input checked="" type="checkbox"/> Volgens teiken <input type="checkbox"/> Laer (minder is meer) as teiken
Tipe aanwyser	Is dit 'n diensleweringaanwyser? <input type="checkbox"/> JA <input checked="" type="checkbox"/> NEE Indien ja , bevestig die prioriteitsarea(s) dat die aflewerbare(s) gemeet deur hierdie aanwyser sal verbeter (veelvuldige keuses kan ook gemaak word): <input type="checkbox"/> Toegang <input type="checkbox"/> Betroubaarheid <input type="checkbox"/> Responsiwiteit <input type="checkbox"/> Integriteit Is dit 'n vraaggedrewe aanwyser? <input type="checkbox"/> JA <input checked="" type="checkbox"/> NEE Is dit 'n gestandaardiseerde aanwyser? <input type="checkbox"/> JA <input checked="" type="checkbox"/> NEE
Ruimtelike konteks vir aanwyser	Getal liggings: <input type="checkbox"/> Enkele ligging <input type="checkbox"/> Veelvoudige liggings Omvang: <input checked="" type="checkbox"/> Provinsiaal <input type="checkbox"/> Distrik <input type="checkbox"/> Plaaslike munisipaliteit <input type="checkbox"/> Wyk <input type="checkbox"/> Adres Besonderhede / Adres / Koördinate: <.....> Wat veelvoudige leweringliggings betref, sal dit in die Jaarlike Bedryfsplan (JBP) gedeel word <input type="checkbox"/> JA <input checked="" type="checkbox"/> NEE
Verantwoordelik vir aanwyser	Verantwoordelike bestuurder
Ruimtelike transformasie	Prioriteite van ruimtelike transformasie: NVT Beskrywing van ruimtelike impak: <.....>
Disaggregasie van begunstigdes-Menseregte-groepe	Teiken vir vroue: <.....> Teiken vir jeugdige: <.....> Teiken vir mense met gestremdhede: <.....> Teiken vir ouer mense: <.....> <input checked="" type="checkbox"/> Geen skakel nie
Provinsiale Strategiese Implementeringsplan (PSIP)	<input checked="" type="checkbox"/> G4J <input checked="" type="checkbox"/> Veiligheid <input checked="" type="checkbox"/> Opgevoede, gesonde en sorgsame samelewing <input checked="" type="checkbox"/> Innovasie, kultuur en bestuurstoestig <input type="checkbox"/> Geen skakel nie
Implementeringsdata (Hoofleerings bepaal)	Volgens JBP

Aanwysernommer	1.3.4
Aanwyseritel	Departementele Besigheidskontinuiteitsplan jaarliks hersien en aangepas soos nodig
Kort omskrywing	Die jaarliks bygewerkte Besigheidskontinuiteitsplan beskryf die stappe wat die Departement sal neem om stelsels en toegangprosesse te herstel wat nodig is om voort te gaan met kritieke besigheidsfunksies tydens en na 'n groot onderbreking of ramp.
Doel	Om te verseker dat die Departement voortgaan met sy mandaat en dienslewingsverpligtinge en om die negatiewe impak van 'n groot onderbreking of rampe te minimaliseer.
Hoofbegunstigdes	Departement
Databron	Databron: Die Besigheidsimpakbepaling en daaropvolgende Plan Werklike datatabel gebruik (indien stelsel/excel): <.....>
Databeperkings	Geen
Aannames	Voldoende finansiële en menslike hulpbronne; bevorderlike dienslewingsomgewing
Wyse van verifiëring	Departementele Sakekontinuiteitsplan
Berekeningsmetode	Eenvoudige telling (een jaarlikse SKP)
Tipe berekening	Kumulatief <input type="checkbox"/> Jaareinde <input type="checkbox"/> Jaar tot op hede <input checked="" type="checkbox"/> Niekumulatief
Verlagdoeningsiklus	<input type="checkbox"/> Kwartaalliks <input type="checkbox"/> Halfjaarliks <input checked="" type="checkbox"/> Jaarliks
Verlangde prestasie	<input type="checkbox"/> Hoër as teiken <input checked="" type="checkbox"/> Volgens teiken <input type="checkbox"/> Laer (minder is meer) as teiken
Tipe aanwyser	Is dit 'n diensleweringaanwyser? <input type="checkbox"/> JA <input checked="" type="checkbox"/> NEE Indien ja , bevestig die prioriteitsarea(s) dat die aflewerbare(s) gemeet deur hierdie aanwyser sal verbeter (veelvuldige keuses kan ook gemaak word): <input type="checkbox"/> Toegang <input type="checkbox"/> Betroubaarheid <input type="checkbox"/> Responsiwiteit <input type="checkbox"/> Integriteit Is dit 'n vraaggedrewe aanwyser? <input type="checkbox"/> JA <input checked="" type="checkbox"/> NEE Is dit 'n gestandaardiseerde aanwyser? <input type="checkbox"/> JA <input checked="" type="checkbox"/> NEE
Ruimtelike konteks vir aanwyser	Getal liggings: <input type="checkbox"/> Enkele ligging <input checked="" type="checkbox"/> Veelvuldige liggings Omvang: <input checked="" type="checkbox"/> Provinsiaal <input checked="" type="checkbox"/> Distrik <input checked="" type="checkbox"/> Plaaslike munisipaliteit <input type="checkbox"/> Wyk <input type="checkbox"/> Adres Besonderhede / Adres / Koördinate: <.....> Wat veelvuldige leweringliggings betref, sal dit in die Jaarlikse Bedryfsplan (JBP) gedeel word <input type="checkbox"/> JA <input checked="" type="checkbox"/> NEE
Verantwoordelik vir aanwyser	Verantwoordelike bestuurder
Ruimtelike transformasie	Prioriteite van ruimtelike transformasie: NVT Beskrywing van ruimtelike impak: NVT
Disaggregasie van begunstigdes-Menseregte-groepe	Teiken vir vroue: <.....> Teiken vir jeugdige: <.....> Teiken vir mense met gestremdhede: <.....> Teiken vir ouer mense: <.....> <input checked="" type="checkbox"/> Geen skakel nie
Provinsiale Strategiese Implementeringsplan (PSIP)	<input checked="" type="checkbox"/> G4J <input checked="" type="checkbox"/> Veiligheid <input checked="" type="checkbox"/> Opgevoede, gesonde en sorgsame samelewing <input checked="" type="checkbox"/> Innovasie, kultuur en bestuurstoetsig <input type="checkbox"/> Geen skakel nie
Implementeringsdata (Hooflewering bepaal)	Volgens JBP

PROGRAM 2: KULTUURSAKE

Subprogram 2.1: Bestuur

Aanwysernommer	2.1.1
Aanwyseritel	Getal UOWP-werksgeleenthede geskep
Kort omskrywing	Getal werksgeleenthede geskep via die Uitgebreide Openbarewerkeprogram
Doel	Om werksgeleenthede vir begunstigdes te skep as deel van die Uitgebreide Openbarewerkeprogram (UOWP)
Hoofbegunstigdes	Werklose persone
Databron	Databron: Databasis van Nasionale Departement van Openbare Werke (Beter data); departementele rekords van dienskontrakte Werklike datatabel gebruik (stelsel/excel): EPWPRS en/of departementele bywerkings na die verslagtydperk
Databeperkings	Toegang tot die nasionale UOWP-databasis. Die Nasionale databasis word bygewerk na die verslagtydperk.
Aannames	Begunstigdes sal in die arbeidsmark opgeneem word
Wyse van verifiëring	Maandelikse en kwartaalliks verslae en afskrifte van dienskontrakte
Berekeningsmetode	Telling van dienskontrakte
Tipe berekening	Kumulatief <input type="checkbox"/> Jaareinde <input type="checkbox"/> Jaar tot op hede <input checked="" type="checkbox"/> Niekumulatief
Verslagdoeningsiklus	<input type="checkbox"/> Kwartaalliks <input type="checkbox"/> Halfjaarliks <input checked="" type="checkbox"/> Jaarliks
Verlangde prestasie	<input type="checkbox"/> Hoër as teiken <input checked="" type="checkbox"/> Volgens teiken <input type="checkbox"/> Laer as teiken
Tipe aanwyser	Is dit 'n diensleweringaanwyser? <input checked="" type="checkbox"/> JA <input type="checkbox"/> NEE Indien ja , bevestig die prioriteitsarea(s) dat die aflewerbare(s) gemeet deur hierdie aanwyser sal verbeter (veelvuldige keuses kan ook gemaak word): <input checked="" type="checkbox"/> Toegang <input checked="" type="checkbox"/> Betroubaarheid <input checked="" type="checkbox"/> Responsiwiteit <input type="checkbox"/> Integriteit
	Is dit 'n vraaggedrewe aanwyser? <input checked="" type="checkbox"/> JA <input type="checkbox"/> NEE
	Is dit 'n gestandaardiseerde aanwyser? <input type="checkbox"/> JA <input checked="" type="checkbox"/> NEE
Ruimtelike konteks vir aanwyser	Getal liggings: <input type="checkbox"/> Enkele ligging <input checked="" type="checkbox"/> Veelvuldige liggings Omvang: <input checked="" type="checkbox"/> Provinsiaal <input checked="" type="checkbox"/> Distrik <input checked="" type="checkbox"/> Plaaslike munisipaliteit <input type="checkbox"/> Wyk <input type="checkbox"/> Adres Besonderhede / Adres / Koördinate: <.....> Wat veelvuldige leweringsliggings betref, sal dit in die Jaarlikse Bedryfsplan (JBP) gedeel word <input checked="" type="checkbox"/> JA <input type="checkbox"/> NEE
Verantwoordelik vir aanwyser	Verantwoordelike bestuurder
Ruimtelike transformasie	Prioriteite van ruimtelike transformasie: NVT Beskrywing van ruimtelike impak: <.....>
Disaggregasie van begunstigdes-Menseregte-groepe	Teiken vir vroue: <.....> Teiken vir jeugdige: <.....> Teiken vir mense met gestremdhede: <.....> Teiken vir ouer mense: <.....> <input checked="" type="checkbox"/> Geen skakel nie
Provinsiale Strategiese Implementeringsplan (PSIP)	<input checked="" type="checkbox"/> G4J <input type="checkbox"/> Veiligheid <input checked="" type="checkbox"/> Opgevoede, gesonde en sorgsame samelewing <input type="checkbox"/> Innovasie, kultuur en bestuurstoetsig <input type="checkbox"/> Geen skakel nie
Implementeringsdata (Hooflewerings bepaal)	Volgens JBP

Subprogram 2.2: Kuns en Kultuur

Aanwysernommer	2.2.1
Aanwyseritel	Getal praktisyns wat by kapasiteitsbougeleenthede baat
Kort omskrywing	Die Departement fasiliteer kapasiteitsbougeleenthede vir kuns- en kultuurpraktisyns om aan departementele inisiatiewe te kan deelneem. Praktisyns mag meer as een kapasiteitsopleiding bywoon en word in elke geval getel.
Doel	Om kunsadministrateurs, kunstenaars en kunspraktisyns blootstelling te gee om hul potensiaal te ontwikkel en uit te brei.
Hoofbegunstigdes	Kuns- en kultuurpraktisyns
Databron	Databron: Bywoningsregister, verslag Werklike datatabel gebruik (indien stelsel/excel): Word/Excel
Databeperkings	Geen
Aannames	Projekte sal nie deur beperkte hulpbronne geaffekteer word nie
Wyse van verifiëring	Bywoningsregisters, verslag
Berekeningsmetode	Telling van bywoners
Tipe berekening	Kumulatief <input checked="" type="checkbox"/> Jaareinde <input type="checkbox"/> Jaar tot op hede <input type="checkbox"/> Niekumulatief
Verlagdoeningsiklus	<input checked="" type="checkbox"/> Kwartaaliks <input type="checkbox"/> Halfjaarlik <input type="checkbox"/> Jaarlik
Verlangde prestasie	<input type="checkbox"/> Hoër as teiken <input checked="" type="checkbox"/> Volgens teiken <input type="checkbox"/> Laer as teiken
Tipe aanwyser	Is dit 'n diensleweringaanwyser? <input checked="" type="checkbox"/> JA <input type="checkbox"/> NEE Indien ja , bevestig die prioriteitsarea(s) dat die afleerbare(s) gemeet deur hierdie aanwyser sal verbeter (veelvuldige keuses kan ook gemaak word): <input checked="" type="checkbox"/> Toegang <input type="checkbox"/> Betroubaarheid <input type="checkbox"/> Responsiwiteit <input type="checkbox"/> Integriteit
	Is dit 'n vraaggedrewe aanwyser? <input checked="" type="checkbox"/> JA <input type="checkbox"/> NEE
	Is dit 'n gestandaardiseerde aanwyser? <input type="checkbox"/> JA <input checked="" type="checkbox"/> NEE
Ruimtelike konteks vir aanwyser	Getal liggings: <input type="checkbox"/> Enkele ligging <input checked="" type="checkbox"/> Veelvuldige liggings Omvang: <input checked="" type="checkbox"/> Provinsiaal <input checked="" type="checkbox"/> Distrik <input checked="" type="checkbox"/> Plaaslike munisipaliteit <input type="checkbox"/> Wyk <input type="checkbox"/> Adres Besonderhede / Adres / Koördinate: <.....> Wat veelvuldige leweringsliggings betref, sal dit in die Jaarlikse Bedryfsplan (JBP) gedeel word <input type="checkbox"/> JA <input type="checkbox"/> NEE
Verantwoordelik vir aanwyser	Verantwoordelike bestuurder
Ruimtelike transformasie	Prioriteite van ruimtelike transformasie: Beskrywing van ruimtelike impak: <.....>
Disagregasie van begunstigdes-Menseregtegroepe	Teiken vir vroue: <.....> Teiken vir jeugdige: <.....> Teiken vir mense met gestremdhede: <.....> Teiken vir ouer mense: <.....> <input checked="" type="checkbox"/> Geen skakel nie
Provinsiale Strategiese Implementeringsplan (PSIP)	<input checked="" type="checkbox"/> G4J <input type="checkbox"/> Veiligheid <input checked="" type="checkbox"/> Opgevoede, gesonde en sorgsame samelewing <input type="checkbox"/> Innovasie, kultuur en bestuurtoesig <input type="checkbox"/> Geen skakel nie
Implementeringsdata (Hooflewering bepaal)	Volgens JBP

Aanwysernommer	2.2.2
Aanwyseritel	Aantal gemeenskaps gesprekke/dialoë wat per jaar geïmplementeer word om sosiale interaksie te bevorder
Kort omskrywing	Gemeenskaps gesprekke is sosiale dialoë oor alle gemeenskappe wat bedoel is om bestaande verdeeldheid te oorbrug, onder andere langs ras; klas; geslag; godsdiens; kultuur; en ander kontoere van menslike verskil. Dit, met die doel om sosiale samehörigheid en nasiebou in die land te bevorder.
Doel	Om 'n platform te bied vir gemeenskaps dialoë om kwessies in verband met maatskaplike insluiting en nasiebou te opper, waaronder rassisme, diskriminasie, xenofobie en kulturele onverdraagsaamheid op plaaslike vlak
Hoofbegunstigdes	Gemeenskappe
Databron	Databron: Registers, program/ agenda en verslag Werklike datatabel gebruik (stelsel/excel): Excel/Word
Databeperkings	Afhanklikheid van sosiale vennote
Aannames	Die nasionale departement sal 'n vennootskap verskaf Gemeenskappe sal deelneem
Wyse van verifiëring	Registers, program/agenda, verslag
Berekeningsmetode	Telling van gesprekke/dialoë
Tipe berekening	Kumulatief <input checked="" type="checkbox"/> Jaareinde <input type="checkbox"/> Jaar tot op hede <input type="checkbox"/> Niekumulatief
Verslagdoeningsiklus	<input checked="" type="checkbox"/> Kwartaaliks <input type="checkbox"/> Halfjaarlik <input type="checkbox"/> Jaarliks
Verlangde prestasie	<input type="checkbox"/> Hoër as teiken <input checked="" type="checkbox"/> Volgens teiken <input type="checkbox"/> Laer as teiken
Tipe aanwyser	Is dit 'n diensleweringaanwyser? <input checked="" type="checkbox"/> JA <input type="checkbox"/> NEE Indien ja , bevestig die prioriteitsarea(s) dat die afleerbare(s) gemeet deur hierdie aanwyser sal verbeter (veelvuldige keuses kan ook gemaak word): <input checked="" type="checkbox"/> Toegang <input type="checkbox"/> Betroubaarheid <input type="checkbox"/> Responsiwiteit <input type="checkbox"/> Integriteit Is dit 'n vraaggedrewe aanwyser? <input type="checkbox"/> JA <input checked="" type="checkbox"/> NEE Is dit 'n gestandaardiseerde aanwyser? <input type="checkbox"/> JA <input checked="" type="checkbox"/> NEE
Ruimtelike konteks vir aanwyser	Getal liggings: <input type="checkbox"/> Enkele ligging <input checked="" type="checkbox"/> Veelvuldige liggings Omvang: <input checked="" type="checkbox"/> Provinsiaal <input checked="" type="checkbox"/> Distrik <input checked="" type="checkbox"/> Plaaslike munisipaliteit <input type="checkbox"/> Wyk <input type="checkbox"/> Adres Besonderhede / Adres / Koördinate: <.....> Wat veelvuldige leweringsliggings betref, sal dit in die Jaarlikse Bedryfsplan (JBP) gedeel word <input type="checkbox"/> JA <input type="checkbox"/> NEE
Verantwoordelik vir aanwyser	Verantwoordelike bestuurder
Ruimtelike transformasie	Prioriteite van ruimtelike transformasie: NVT Beskrywing van ruimtelike impak: <.....>
Disagregasie van begunstigdes- Menseregtegroepe	Teiken vir vroue: <.....> Teiken vir jeugdige: <.....> Teiken vir mense met gestremdhede: <.....> Teiken vir ouer mense: <.....> <input checked="" type="checkbox"/> Geen skakel nie
Provinsiale Strategiese Implementeringsplan (PSIP)	<input type="checkbox"/> G4J <input checked="" type="checkbox"/> Veiligheid <input checked="" type="checkbox"/> Opgevoede, gesonde en sorgsame samelewing <input type="checkbox"/> Innovasie, kultuur en bestuurstoestig <input type="checkbox"/> Geen skakel nie
Implementeringsdata (Hooflewering bepaal)	Volgens JBP

Aanwysernommer	2.2.3
Aanwyseritel	Getal nasionale en geskiedkundige/betekenisvolle dae gedenk
Kort omskrywing	Programme en aktiwiteite deur die Departement en sy staatsorgane aangebied om nasionale en Geskiedkundige/betekenisvolle dae te gedenk sowel as om nasionale identiteit, patriotisme, maatskaplike insluiting en nasiebou binne gemeenskappe te bevorder. Veelvuldige geleenthede kan plaasvind om dieselfde nasionale en historiese/betekenisvolle dag te herdenk, maar word as een herdenking gereken. Herdenking hoef nie op die werklike nasionale/historiese/betekenisvolle dag plaas te vind nie.
Doel	Om programme en aktiwiteite aan te bied om nasionale en geskiedkundige dae te gedenk
Hoofbegunstigdes	Gemeenskappe, kunsorganisasies, kuns- en kultuurpraktisyns
Databron	Databron: Program/agenda en/of verslag en/of plakkate Werklike datatabel gebruik (stelsel/excel): Excel/Word
Databeperkings	Geen
Aannames	Die herdenkingsdae se temas word met die nasionale departement belyn
Wyse van verifiëring	Program/agenda en/of verslag en/of plakkate
Berekeningsmetode	Telling van nasionale en historiese/betekenisvolle dae herdenk
Tipe berekening	Kumulatief <input checked="" type="checkbox"/> Jaareinde <input type="checkbox"/> Jaar tot op hede <input type="checkbox"/> Niekumulatief
Verslagdoeningsiklus	<input checked="" type="checkbox"/> Kwartaalliks <input type="checkbox"/> Halfjaarlik <input type="checkbox"/> Jaarlik
Verlangde prestasie	<input type="checkbox"/> Hoër as teiken <input checked="" type="checkbox"/> Volgens teiken <input type="checkbox"/> Laer as teiken
Tipe aanwyser	Is dit 'n diensleweringaanwyser? <input type="checkbox"/> JA <input checked="" type="checkbox"/> NEE Indien ja , bevestig die prioriteitsarea(s) dat die aflewerbare(s) gemeet deur hierdie aanwyser sal verbeter (veelvuldige keuses kan ook gemaak word): <input type="checkbox"/> Toegang <input type="checkbox"/> Betroubaarheid <input type="checkbox"/> Responsiwiteit <input type="checkbox"/> Integriteit Is dit 'n vraaggedrewe aanwyser? <input type="checkbox"/> JA <input checked="" type="checkbox"/> NEE Is dit 'n gestandaardiseerde aanwyser? <input type="checkbox"/> JA <input checked="" type="checkbox"/> NEE
Ruimtelike konteks vir aanwyser	Getal liggings: <input type="checkbox"/> Enkele ligging <input checked="" type="checkbox"/> Veelvuldige liggings Omvang: <input checked="" type="checkbox"/> Provinsiaal <input checked="" type="checkbox"/> Distrik <input checked="" type="checkbox"/> Plaaslike munisipaliteit <input type="checkbox"/> Wyk <input type="checkbox"/> Adres Besonderhede / Adres / Koördinate: <.....> Wat veelvuldige leweringsliggings betref, sal dit in die Jaarlikse Bedryfsplan (JBP) gedeel word <input type="checkbox"/> JA <input type="checkbox"/> NEE
Verantwoordelik vir aanwyser	Verantwoordelike bestuurder
Ruimtelike transformasie	Prioriteite van ruimtelike transformasie: NVT Beskrywing van ruimtelike impak: <.....>
Disaggregasie van begunstigdes- Menseregte-groepe	Teiken vir vroue: <.....> Teiken vir jeugdiges: <.....> Teiken vir mense met gestremdhede: <.....> Teiken vir ouer mense: <.....> <input checked="" type="checkbox"/> Geen skakel nie
Provinsiale Strategiese Implementeringsplan (PSIP)	<input type="checkbox"/> G4J <input checked="" type="checkbox"/> Veiligheid <input checked="" type="checkbox"/> Opgevoede, gesonde en sorgsame samelewing <input checked="" type="checkbox"/> Innovasie, kultuur en bestuurstoetsig <input type="checkbox"/> Geen skakel nie
Implementeringsdata (Hooflewerings bepaal)	Volgens JBP

Aanwysernommer	2.2.4
Aanwyseritel	Getal intervensies vir geleentheid ondersteun
Kort omskrywing	Aantal intervensies vir geleentheid (feeste en ander geleentheid) en aktiwiteite (ontwikkelings- en professionele programme) in kuns en kultuur ondersteun, met inbegrip van finansiële ondersteuning aan organisasies, individue en maatskappye om hul kuns- en kultuuraktiwiteite uit te voer.
Doel	Om aan kunspraktisyns, maatskappye en geregistreerde kuns- en kultuurorganisasies die geleentheid te bied om toegang tot hulpbronne te verkry, kommunikasie en netwerkvorming te verbeter, infrastruktuur te bou en begrip van kulturele praktyke te verbeter sowel as om die sigbaarheid van die kunste in gemeenskappe te verhoog
Hoofbegunstigdes	Kuns- en kultuurorganisasies, individue en maatskappye
Databron	Databron: Goedgekeurde indiening, oordragbetalingsooreenkoms, en betaalstrookies Werklike datatabel gebruik (stelsel/excel): Excel/Word
Databeperkings	Databasis is beperk tot diegene wat om befondsing aansoek doen
Aannames	Organisasies, individue en maatskappye sal om finansiële bystand aansoek doen
Wyse van verifiëring	Goedgekeurde voorlegging, oordragbetalingsooreenkoms en betaalstrookies
Berekeningsmetode	Telling van organisasies, individue en maatskappye ondersteun
Tipe berekening	Kumulatief <input checked="" type="checkbox"/> Jaareinde <input type="checkbox"/> Jaar tot op hede <input type="checkbox"/> Niekumulatief
Verlagdoeningsiklus	<input checked="" type="checkbox"/> Kwartaalliks <input type="checkbox"/> Halfjaarlik <input type="checkbox"/> Jaarlik
Verlangde prestasie	<input type="checkbox"/> Hoër as teiken <input checked="" type="checkbox"/> Volgens teiken <input type="checkbox"/> Laer as teiken
Tipe aanwyser	Is dit 'n diensleweringaanwyser? <input checked="" type="checkbox"/> JA <input type="checkbox"/> NEE Indien ja , bevestig die prioriteitsarea(s) dat die aflewerbare(s) gemeet deur hierdie aanwyser sal verbeter (veelvuldige keuses kan ook gemaak word): <input checked="" type="checkbox"/> Toegang <input type="checkbox"/> Betroubaarheid <input type="checkbox"/> Responsiwiteit <input type="checkbox"/> Integriteit Is dit 'n vraagedrewe aanwyser? <input checked="" type="checkbox"/> JA <input type="checkbox"/> NEE Is dit 'n gestandaardiseerde aanwyser? <input type="checkbox"/> JA <input checked="" type="checkbox"/> NEE
Ruimtelike konteks vir aanwyser	Getal liggings: <input type="checkbox"/> Enkele ligging <input checked="" type="checkbox"/> Veelvuldige liggings Omvang: <input checked="" type="checkbox"/> Provinsiaal <input checked="" type="checkbox"/> Distrik <input checked="" type="checkbox"/> Plaaslike munisipaliteit <input type="checkbox"/> Wyk <input type="checkbox"/> Adres Besonderhede / Adres / Koördinate: <.....> Wat veelvuldige leweringsliggings betref, sal dit in die Jaarlikse Bedryfsplan (JBP) gedeel word <input type="checkbox"/> JA <input type="checkbox"/> NO
Verantwoordelik vir aanwyser	Verantwoordelike bestuurder
Ruimtelike transformasie	Prioriteite van ruimtelike transformasie: NVT Beskrywing van ruimtelike impak: <.....>
Disaggregasie van begunstigdes- Menseregtegroepe	Teiken vir vroue: <.....> Teiken vir jeugdige: <.....> Teiken vir mense met gestremdhede: <.....> Teiken vir ouer mense: <.....> <input type="checkbox"/> Geen skakel nie
Provinsiale Strategiese Implementeringsplan (PSIP)	<input checked="" type="checkbox"/> G4J <input type="checkbox"/> Veiligheid <input checked="" type="checkbox"/> Opgevoede, gesonde en sorgsame samelewing <input type="checkbox"/> Innovasie, kultuur en bestuurstoetsig <input type="checkbox"/> Geen skakel nie
Implementeringsdata (Hooflewering bepaal)	Volgens JBP

Aanwysernommer	2.2.5
Aanwyseritel	Getal projekte om kuns en kultuur te ontwikkel en te bevorder
Kort omskrywing	Projekte aangebied om kuns en kultuur te bevorder en tentoonstellingsbyeenkomste te bied.
Doel	Om 'n platform te bied vir kuns- en kultuurorganisasies en individue om hul werk ten toon te stel, toegang to kundigheid te verkry en kapasiteit te verbeter.
Hoofbegunstigdes	Gemeenskapskunsorganisasies, kuns- en kultuurpraktisyns, gemeenskapslede
Databron	Databron: Geleentheidsverslag en verkryging van dienste Werklike datatabel gebruik (stelsel/excel): Word
Databeperkings	Geen
Aannames	Opkomende kunstenaars sal deelneem
Wyse van verifiëring	Byeenkomsverslag en verkryging van dienste
Berekeningsmetode	Telling van projekte
Tipe berekening	Kumulatief <input checked="" type="checkbox"/> Jaareinde <input type="checkbox"/> Jaar tot op hede <input type="checkbox"/> Niekumulatief
Verlagdoeningsiklus	<input checked="" type="checkbox"/> Kwartaaliks <input type="checkbox"/> Halfjaarliks <input type="checkbox"/> Jaarliks
Verlangde prestasie	<input type="checkbox"/> Hoër as teiken <input checked="" type="checkbox"/> Volgens teiken <input type="checkbox"/> Laer as teiken
Tipe aanwyser	Is dit 'n diensleweringaanwyser? <input checked="" type="checkbox"/> JA <input type="checkbox"/> NEE Indien ja , bevestig die prioriteitsarea(s) dat die afleerbare(s) gemeet deur hierdie aanwyser sal verbeter (veelvuldige keuses kan ook gemaak word): <input checked="" type="checkbox"/> Toegang <input type="checkbox"/> Betroubaarheid <input type="checkbox"/> Responsiwiteit <input type="checkbox"/> Integriteit Is dit 'n vraaggedrewe aanwyser? <input type="checkbox"/> JA <input checked="" type="checkbox"/> NEE Is dit 'n gestandaardiseerde aanwyser? <input type="checkbox"/> JA <input checked="" type="checkbox"/> NEE
Ruimtelike konteks vir aanwyser	Getal liggings: <input type="checkbox"/> Enkele ligging <input checked="" type="checkbox"/> Veelvoudige liggings Omvang: <input checked="" type="checkbox"/> Provinsiaal <input checked="" type="checkbox"/> Distrik <input checked="" type="checkbox"/> Plaaslike munisipaliteit <input type="checkbox"/> Wyk <input type="checkbox"/> Adres Besonderhede / Adres / Koördinate: <.....> Wat veelvoudige leweringsliggings betref, sal dit in die Jaarlikse Bedryfsplan (JBP) gedeel word <input type="checkbox"/> JA <input type="checkbox"/> NEE
Verantwoordelik vir aanwyser	Verantwoordelike bestuurder
Ruimtelike transformasie	Prioriteite van ruimtelike transformasie: NVT Beskrywing van ruimtelike impak: <.....>
Disaggregasie van begunstigdes- Menseregtegroepe	Teiken vir vroue: <.....> Teiken vir jeugdige: <.....> Teiken vir mense met gestremdhede: <.....> Teiken vir ouer mense: <.....> <input checked="" type="checkbox"/> Geen skakel nie
Provinsiale Strategiese Implementeringsplan (PSIP)	<input type="checkbox"/> G4J <input checked="" type="checkbox"/> Veiligheid <input checked="" type="checkbox"/> Opgevoede, gesonde en sorgsame samelewing <input type="checkbox"/> Innovasie, kultuur en bestuurtoesig <input type="checkbox"/> Geen skakel nie
Implementeringsdata (Hooflewerings bepaal)	Volgens JBP

Aanwysernommer	2.2.6
Aanwyseritel	Getal kultuurkommissies ondersteun
Kort omskrywing	Die WKKK is 'n liggaam wat die Provinsiale Minister adviseer. Dit bestaan uit gemeenskapslede wat ná 'n nominasieproses deur die Provinsiale Minister aangestel word. 'n Oordragbetaling vanaf die Departement na die WKKK stel dit in staat om sy funksies uit te voer.
Doel	Om kuns en kultuur in die provinsie te bevorder, te bewaar en te ontwikkel
Hoofbegunstigdes	Kultuurkommissie
Databron	Goedgekeurde voorlegging, oordragbetalingsooreenkoms (TPA), betaalstrookies Werklike datatabel gebruik (stelsel/excel): Excel/Word
Databeperkings	Geen
Aannames	Finansiële hulpbronne beskikbaar om die WKKK in staat te stel om hul mandaat uit te voer
Wyse van verifiëring (PvB)	Goedgekeurde voorlegging, oordragbetalingsooreenkoms (TPA), betaalstrookies
Berekeningsmetode	Telling van kultuurkommissies ondersteun
Tipe berekening	Kumulatief <input type="checkbox"/> Jaareinde <input type="checkbox"/> Jaar tot op hede <input checked="" type="checkbox"/> Niekumulatief
Verlagdoeningsiklus	<input type="checkbox"/> Kwartaalliks <input type="checkbox"/> Halfjaarliks <input checked="" type="checkbox"/> Jaarliks
Verlangde prestasie	<input type="checkbox"/> Hoër as teiken <input checked="" type="checkbox"/> Volgens teiken <input type="checkbox"/> Laer as teiken
Tipe aanwyser	Is dit 'n diensleweringaanwyser? <input checked="" type="checkbox"/> JA <input type="checkbox"/> NEE Indien ja , bevestig die prioriteitsarea(s) dat die aflewerbare(s) gemeet deur hierdie aanwyser sal verbeter (veelvuldige keuses kan ook gemaak word): <input type="checkbox"/> Toegang <input type="checkbox"/> Betroubaarheid <input checked="" type="checkbox"/> Responsiwiteit <input type="checkbox"/> Integriteit Is dit 'n vraaggedrewe aanwyser? <input type="checkbox"/> JA <input checked="" type="checkbox"/> NEE Is dit 'n gestandaardiseerde aanwyser? <input type="checkbox"/> JA <input checked="" type="checkbox"/> NEE
Ruimtelike konteks vir aanwyser	Getal liggings: <input type="checkbox"/> Enkele ligging <input checked="" type="checkbox"/> Veelvoudige liggings Omvang: <input checked="" type="checkbox"/> Provinsiaal <input checked="" type="checkbox"/> Distrik <input checked="" type="checkbox"/> Plaaslike munisipaliteit <input type="checkbox"/> Wyk <input type="checkbox"/> Adres Besonderhede / Adres / Koördinate: <.....> Wat veelvoudige leweringsliggings betref, sal dit in die Jaarlikse Bedryfsplan (JBP) gedeel word <input type="checkbox"/> JA <input checked="" type="checkbox"/> NEE
Verantwoordelik vir aanwyser	Verantwoordelike bestuurder
Ruimtelike transformasie	Prioriteite van ruimtelike transformasie: NVT Beskrywing van ruimtelike impak: <.....>
Disaggregasie van begunstigdes-Menseregtegroepe	Teiken vir vroue: <.....> Teiken vir jeugdige: <.....> Teiken vir mense met gestremdhede: <.....> Teiken vir ouer mense: <.....> <input checked="" type="checkbox"/> Geen skakel nie
Provinsiale Strategiese Implementeringsplan (PSIP)	<input type="checkbox"/> G4J <input type="checkbox"/> Veiligheid <input checked="" type="checkbox"/> Opgevoede, gesonde en sorgsame samelewing <input checked="" type="checkbox"/> Innovasie, kultuur en bestuurstoestig <input type="checkbox"/> Geen skakel nie
Implementeringsdata (Hooflewerings bepaal)	Volgens JBP

NASIONALE EN PROVINSIALE AANWYSERS

Subprogram 2.3: Museumdienste

Aanwysernommer	2.3.1
Aanwyserstitel	Getal bewusmakingsintervensies ter bevordering van nasionale simbole en ordes
Kort omskrywing	<p>Nasionale simbole is die sleutel tot die herdefinisie van 'n nasie. Hulle is nie dekoratiewe kunswerke wat amptelike briefhoofde en regeringsgeboue versier nie, maar is sterk simboliese stellings wat deur elke land en sy mense as elemente van nasionale identiteit aangeneem word.</p> <p>Nasionale simbole kan gedefinieer word as daardie beelde en voordragte wat geïdentifiseer, erken, aanvaar en verkondig word as amptelike identiteite van die spesifieke nasie. Sulke simbole sluit hoofsaaklik die vlag, wapen en die volkslied in. Sekondêre simbole sluit nasionale fauna en flora in, terwyl seremoniële simbole die ampstaf en die swart roede insluit. Nasionale Ordes, die hoogste toekennings wat 'n land deur sy President aan sy burgers en vooraanstaande buitelandse burgers toeken, vorm deel van die nasionale simbole. Sulke simbole word die erfenis van 'n land, en deel van sy geskiedenis.</p> <p>Die Departement van Sport, Kuns en Kultuur het 'n mandaat om nasionale simbole te populariseer. Vir hierdie doel onderneem die Departement verskeie inisiatiewe, waaronder die volgende:</p> <p>Publieke aktiverings – ('n verruimde weergawe van die veldtog wat aanvanklik na verwys is as, "#I am the Flag Campaign"). Die aktiverings wissel na gelang van die lokaal wat gekies of verskaf word; die teikenmark (of hulle altyd in beweging is soos by taxistaanplekke of hulle is in 'n geslote lokaal ingeperk) en ander sosiale veranderlikes. In die variasie daarvan sal die aktivering onder meer uitstallings, inligtingdelingsessies en verspreiding van promosiemateriaal (die bevordering van enige of 'n kombinasie van nasionale simbole) behels. Die Departement verkry promosiemateriaal, organiseer en bestuur die aktiverings in samewerking met vennootorganisasies (waar van toepassing).</p> <p>Voorsiening van vlae aan skole - Voorsien vlae aan skole (nuwe versoeke en aanvulling) om die leerarea wat met nasionale simbole geassosieer word, te komplimenteer.</p> <p>Werkessies – Oprigting van werkwinkels om kennis onder burgers oor nasionale simbole te bevorder. Dit sluit in gedetailleerde aanbiedings sowel as die verskaffing van verwysings- of leesmateriaal soos die Nasionale Identiteitspaspoort van Patriotisme-boekies.</p>
Doel	<p>Promosie-intervensies (soos opvoedkundige programme van die Departement om die nasionale simbole en ordes van die Republiek van Suid-Afrika te bevorder.</p> <p>Om vordering met die bevordering van nasionale simbole en bestellings na te spoor.</p> <p>Die vlag saam met ander nasionale simbole is die handelsmerkbeeld van die land. Dit verskaf oorkoepelende identiteit van ons land. Die bevordering van die nasionale vlag saam met ander nasionale simbole het dus 'n potensiaal om mense te verenig, ongeag hul uiteenlopende agtergronde.</p>
Hoofbegunstigdes	Skoolgaande leerders
Databron	Databron: Na-aktiveringsverslag Werklike datatabel gebruik (stelsel/excel): NVT
Databeperkings	Geen
Aannames	Vennootskappe sal impak verdiep Bevordering van die nasionale identiteit, en trots om eenheid te bevorder .
Wyse van verifiëring (PvB)	Na-aktiveringsverslag insluitend bywoningsregister en/of program
Berekeningsmetode	Eenvoudige telling van inisiatiewe geïmplementeer
Tipe berekening	Kumulatief <input checked="" type="checkbox"/> Jaareinde <input type="checkbox"/> Jaar tot op hede <input type="checkbox"/> Niekumulatief
Verslagdoeningsiklus	<input checked="" type="checkbox"/> Kwartaalliks <input type="checkbox"/> Halfjaarliks <input type="checkbox"/> Jaarliks
Verlangde prestasie	<input type="checkbox"/> Hoër as teiken <input checked="" type="checkbox"/> Volgens teiken <input type="checkbox"/> Laer (minder is meer) as teiken
Tipe aanwyser	<p>Is dit 'n diensleweringaanwyser?</p> <p><input checked="" type="checkbox"/> JA <input type="checkbox"/> NEE</p> <p>Indien ja, bevestig die prioriteitsarea(s) dat die aflewerbare(s) gemeet deur hierdie aanwyser sal verbeter (veelvuldige keuses kan ook gemaak word):</p> <p><input checked="" type="checkbox"/> Toegang <input type="checkbox"/> Betroubaarheid <input checked="" type="checkbox"/> Responsiwiteit <input checked="" type="checkbox"/> Integriteit</p> <p>Is dit 'n vraaggedrewe aanwyser?</p> <p><input type="checkbox"/> JA <input checked="" type="checkbox"/> NEE</p> <p>Is dit 'n gestandaardiseerde aanwyser?</p> <p><input type="checkbox"/> JA <input checked="" type="checkbox"/> NEE</p>

Ruimtelike konteks vir aanwyser	Getal liggings: <input type="checkbox"/> Enkele ligging <input checked="" type="checkbox"/> Veelvoudige liggings Omvang: <input checked="" type="checkbox"/> Provinsiaal <input checked="" type="checkbox"/> Distrik <input checked="" type="checkbox"/> Plaaslike munisipaliteit <input type="checkbox"/> Wyk <input type="checkbox"/> Adres Besonderhede / Adres / Koördinate: <.....> Wat veelvoudige leweringsliggings betref, sal dit in die Jaarlikse Bedryfsplan (JBP) gedeel word <input type="checkbox"/> JA <input checked="" type="checkbox"/> NEE
Verantwoordelik vir aanwyser	Verantwoordelike bestuurder
Ruimtelike transformasie	Prioriteite van ruimtelike transformasie: Beskrywing van ruimtelike impak: <.....>
Disaggregasie van begunstigdes-Menseregte-groepe	Teiken vir vroue: <.....> Teiken vir jeugdige: <.....> Teiken vir mense met gestremdhede: <.....> Teiken vir ouer mense: <.....> <input checked="" type="checkbox"/> Geen skakel nie
Provinsiale Strategiese Implementeringsplan (PSIP)	<input type="checkbox"/> G4J <input type="checkbox"/> Veiligheid <input checked="" type="checkbox"/> Opgevoede, gesonde en sorgsame samelewing <input type="checkbox"/> Innovasie, kultuur en bestuurstoestig <input type="checkbox"/> Geen skakel nie
Implementeringsdata (Hooflewerings bepaal)	Volgens JBP

Aanwysernommer	2.3.2
Aanwyseritel	Getal geaffilieerde museums ondersteun
Kort omskrywing	Die museumdiens ondersteun geaffilieerde museums deur middel van 'n oordragbetaling en administratiewe ondersteuning
Doel	Verskaf subsidiebetalings aan provinsie-gesteunde museums, verleen hulpbetalings aan plaaslike museums en administratiewe ondersteuning aan Provinsiale museums en Kangogrotte
Hoofbegunstigdes	Geaffilieerde museums
Databron	Databron: Ontvangs van interne departementele betaalstrokie en administratiewe inligting van museums Werklike datatabel gebruik (stelsel/excel): <.....>
Databeperkings	Geen
Aannames	Vennootskappe sal impak verdiep Provinsie-gesteunde en plaaslike museums samel fondse in benewens ondersteuning van die Departement
Wyse van verifiëring (PvB)	Betaalstrokies vir provinsiegesteunde plaaslike museums BAS-verslae of gekonsolideerde kontantvloei van provinsiale museums Notules van Kangogrotte se raad van kuratore se vergaderings
Berekeningsmetode	Telling
Tipe berekening	Kumulatief <input checked="" type="checkbox"/> Jaareinde <input type="checkbox"/> Jaar tot op hede <input type="checkbox"/> Niekumulatief
Verlagdoeningsiklus	<input checked="" type="checkbox"/> Kwartaaliks <input type="checkbox"/> Halfjaarlik <input type="checkbox"/> Jaarlik
Verlangde prestasie	<input type="checkbox"/> Hoër as teiken <input checked="" type="checkbox"/> Volgens teiken <input type="checkbox"/> Laer (minder is meer) as teiken
Tipe aanwyser	Is dit 'n diensleweringaanwyser? <input checked="" type="checkbox"/> JA <input type="checkbox"/> NEE Indien ja , bevestig die prioriteitsarea(s) dat die afleerbare(s) gemeet deur hierdie aanwyser sal verbeter (veelvuldige keuses kan ook gemaak word): <input checked="" type="checkbox"/> Toegang <input type="checkbox"/> Betroubaarheid <input checked="" type="checkbox"/> Responsiwiteit <input type="checkbox"/> Integriteit
	Is dit 'n vraaggedrewe aanwyser? <input type="checkbox"/> JA <input checked="" type="checkbox"/> NEE
	Is dit 'n gestandaardiseerde aanwyser? <input type="checkbox"/> JA <input checked="" type="checkbox"/> NEE
Ruimtelike konteks vir aanwyser	Getal liggings: <input type="checkbox"/> Enkele ligging <input checked="" type="checkbox"/> Veelvuldige liggings Omvang: <input checked="" type="checkbox"/> Provinsiaal <input checked="" type="checkbox"/> Distrik <input checked="" type="checkbox"/> Plaaslike munisipaliteit <input type="checkbox"/> Wyk <input type="checkbox"/> Adres Besonderhede / Adres / Koördinate: <.....> Wat veelvuldige leweringsliggings betref, sal dit in die Jaarlikse Bedryfsplan (JBP) gedeel word <input type="checkbox"/> JA <input checked="" type="checkbox"/> NEE
Verantwoordelik vir aanwyser	Verantwoordelike bestuurder
Ruimtelike transformasie	Prioriteite van ruimtelike transformasie: Beskrywing van ruimtelike impak: <.....>
Disagregasie van begunstigdes-Menseregtegroepe	Teiken vir vroue: <.....> Teiken vir jeugdige: <.....> Teiken vir mense met gestremdhede: <.....> Teiken vir ouer mense: <.....> <input checked="" type="checkbox"/> Geen skakel nie
Provinsiale Strategiese Implementeringsplan (PSIP)	<input type="checkbox"/> G4J <input checked="" type="checkbox"/> Veiligheid <input checked="" type="checkbox"/> Opgevoede, gesonde en sorgsame samelewing <input type="checkbox"/> Innovasie, kultuur en bestuurtoesig <input type="checkbox"/> Geen skakel nie
Implementeringsdata (Hooflewering bepaal)	Volgens JBP

Aanwysernommer	2.3.3
Aanwyseritel	Getal kennisdelingplatforms vir museums aangebied
Kort omskrywing	Aanduiding dat die Departement 'n platform vir museumbestuurders en bestuursliggame bied vir interaksie en om te verseker dat strategiese besluite na die onderskeie vlakke van museumbestuur afgewentel word. Kennisdeling is waardevol vir die bevordering van leer, samewerking, innovasie en die verbetering van besluitnemingsprosesse binne die DKES of gemeenskap.
Doel	Kommunikasie en uitruiling van inligting tussen museums en die Departement is noodsaaklik om doeltreffende dienslewering te verseker.
Hoofbegunstigdes	Geaffilieerde museums
Databron	Databron: Goegekeurde indiening, program en bywoningsregister (aanlyn of per hand) Werklike datatabel gebruik (stelsel/excel): NVT
Databeperkings	Geen
Aannames	Vennootskappe sal impak verdiep
Wyse van verifiëring (PvB)	Program Bywoningsregister (aanlyn of per hand)
Berekeningsmetode	Telling van kennisdelingsplatforms aangebied
Tipe berekening	Kumulatief <input type="checkbox"/> Jaareinde <input type="checkbox"/> Jaar tot op hede <input checked="" type="checkbox"/> Niekumulatief
Verslagdoeningsiklus	<input type="checkbox"/> Kwartaalliks <input type="checkbox"/> Halfjaarliks <input checked="" type="checkbox"/> Jaarliks
Verlangde prestasie	<input checked="" type="checkbox"/> Hoër as teiken <input checked="" type="checkbox"/> Volgens teiken <input type="checkbox"/> Laer (minder is meer) as teiken
Tipe aanwyser	Is dit 'n diensleweringaanwyser? <input checked="" type="checkbox"/> JA <input type="checkbox"/> NEE Indien ja , bevestig die prioriteitsarea(s) dat die aflewerbare(s) gemeet deur hierdie aanwyser sal verbeter (veelvuldige keuses kan ook gemaak word): <input checked="" type="checkbox"/> Toegang <input type="checkbox"/> Betroubaarheid <input checked="" type="checkbox"/> Responsiwiteit <input type="checkbox"/> Integriteit Is dit 'n vraagedrewe aanwyser? <input type="checkbox"/> JA <input checked="" type="checkbox"/> NEE Is dit 'n gestandaardiseerde aanwyser? <input type="checkbox"/> JA <input checked="" type="checkbox"/> NEE
Ruimtelike konteks vir aanwyser	Getal liggings: <input type="checkbox"/> Enkele ligging <input checked="" type="checkbox"/> Veelvuldige liggings Omvang: <input checked="" type="checkbox"/> Provinsiaal <input checked="" type="checkbox"/> Distrik <input checked="" type="checkbox"/> Plaaslike munisipaliteit <input type="checkbox"/> Wyk <input type="checkbox"/> Adres Besonderhede / Adres / Koördinate: <.....> Wat veelvuldige leweringsliggings betref, sal dit in die Jaarlikse Bedryfsplan (JBP) gedeel word <input type="checkbox"/> JA <input checked="" type="checkbox"/> NEE
Verantwoordelik vir aanwyser	Verantwoordelike bestuurder
Ruimtelike transformasie	Prioriteite van ruimtelike transformasie: Beskrywing van ruimtelike impak: <.....>
Disaggregasie van begunstigdes-Menseregtegroep	Teiken vir vroue: <.....> Teiken vir jeugdige: <.....> Teiken vir mense met gestremdhede: <.....> Teiken vir ouer mense: <.....> <input checked="" type="checkbox"/> Geen skakel nie
Provinsiale Strategiese Implementeringsplan (PSIP)	<input type="checkbox"/> G4J <input type="checkbox"/> Veiligheid <input checked="" type="checkbox"/> Opgevoede, gesonde en sorgsame samelewing <input checked="" type="checkbox"/> Innovasie, kultuur en bestuurstoedig <input type="checkbox"/> Geen skakel nie
Implementeringsdata (Hooflewering bepaal)	Volgens JBP

Aanwysernommer	2.3.4
Aanwyseritel	Getal opvoedkundige museumprogramme aangebied
Kort omskrywing	Opvoedkundige programme deur museumdienste ontwikkel en deur geaffilieerde museums gefasiliteer
Doel	Om by te dra tot die waardering van plaaslike geskiedenis
Hoofbegunstigdes	Skoolgaande leerders
Databron	Databron: Opvoedkundige program en bywoningsregister (aanlyn of per hand) Werklike datatabel gebruik (stelsel/excel): NVT
Databeperkings	Geen
Aannames	Vennootskappe sal impak verdiep
Wyse van verifiëring (PvB)	Opvoedkundige program Bywoningsregister (aanlyn of per hand)
Berekeningsmetode	Telling van opvoedkundige programme aangebied
Tipe berekening	Kumulatief <input checked="" type="checkbox"/> Jaareinde <input type="checkbox"/> Jaar tot op hede <input type="checkbox"/> Niekumulatief
Verlagdoeningsiklus	<input checked="" type="checkbox"/> Kwartaaliks <input type="checkbox"/> Halfjaarliks <input type="checkbox"/> Jaarliks
Verlangde prestasie	<input type="checkbox"/> Hoër as teiken <input checked="" type="checkbox"/> Volgens teiken <input type="checkbox"/> Laer (minder is meer) as teiken
Tipe aanwyser	Is dit 'n diensleweringaanwyser? <input checked="" type="checkbox"/> JA <input type="checkbox"/> NEE Indien ja , bevestig die prioriteitsarea(s) dat die aflewerbare(s) gemeet deur hierdie aanwyser sal verbeter (veelvuldige keuses kan ook gemaak word): <input checked="" type="checkbox"/> Toegang <input type="checkbox"/> Betroubaarheid <input checked="" type="checkbox"/> Responsiwiteit <input type="checkbox"/> Integriteit Is dit 'n vraaggedrewe aanwyser? <input type="checkbox"/> JA <input checked="" type="checkbox"/> NEE Is dit 'n gestandaardiseerde aanwyser? <input type="checkbox"/> JA <input checked="" type="checkbox"/> NEE
Ruimtelike konteks vir aanwyser	Getal liggings: <input type="checkbox"/> Enkele ligging <input checked="" type="checkbox"/> Veelvuldige liggings Omvang: <input checked="" type="checkbox"/> Provinsiaal <input checked="" type="checkbox"/> Distrik <input checked="" type="checkbox"/> Plaaslike munisipaliteit <input type="checkbox"/> Wyk <input type="checkbox"/> Adres Besonderhede / Adres / Koördinate: <.....> Wat veelvuldige leweringsliggings betref, sal dit in die Jaarlikse Bedryfsplan (JBP) gedeel word <input type="checkbox"/> JA <input checked="" type="checkbox"/> NEE
Verantwoordelik vir aanwyser	Verantwoordelike bestuurder
Ruimtelike transformasie	Prioriteite van ruimtelike transformasie: NVT Beskrywing van ruimtelike impak: <.....>
Disaggregasie van begunstigdes-Menseregte-groepe	Teiken vir vroue: <.....> Teiken vir jeugdige: <.....> Teiken vir mense met gestremdhede: <.....> Teiken vir ouer mense: <.....> <input checked="" type="checkbox"/> Geen skakel nie
Provinsiale Strategiese Implementeringsplan (PSIP)	<input type="checkbox"/> G4J <input type="checkbox"/> Veiligheid <input checked="" type="checkbox"/> Opgevoede, gesonde en sorgsame samelewing <input type="checkbox"/> Innovasie, kultuur en bestuurstoetsig <input type="checkbox"/> Geen skakel nie
Implementeringsdata (Hooflewerings bepaal)	Volgens JBP

Subprogram 2.4: Erfenishulpbronbestuursdienste

Aanwysernommer	2.4.1
Aanwysertitel	Getal provinsiale erfenishulpbronbestuursowerhede deur oordragbetalings ondersteun
Kort omskrywing	Finansiële hulpbronne verskaf vir die bewaring en bestuur van erfenishulpbronne in die Wes-Kaap
Doel	Om die provinsiale erfenishulpbronowerheid by te staan met die implementering van artikel 23 van die Wet op Nasionale Erfenishulpbronne (Wet 25 van 1999)
Hoofbegunstigdes	Provinsiale erfenishulpbronowerheid
Databron	Databron: Goedgekeurde indiening, goedgekeurde memorandum van ooreenkoms en bewys van betaling aan Erfenis Wes-Kaap Werklike datatabel gebruik (stelsel/excel): NVT
Databeperkings	Geen
Aannames	Beskikbare begroting
Wyse van verifiëring (PvB)	Goedgekeurde indiening, goedgekeurde memorandum van ooreenkoms en bewys van betaling aan Erfenis Wes-Kaap
Berekeningsmetode	Telling van erfenishulpbronbestuursowerhede ondersteun
Tipe berekening	Kumulatief <input type="checkbox"/> Jaareinde <input type="checkbox"/> Jaar tot op hede <input checked="" type="checkbox"/> Niekumulatief
Verlagdoeningsiklus	<input type="checkbox"/> Kwartaaliks <input type="checkbox"/> Halfjaarliks <input checked="" type="checkbox"/> Jaarliks
Verlangde prestasie	<input type="checkbox"/> Hoër as teiken <input checked="" type="checkbox"/> Volgens teiken <input type="checkbox"/> Laer (minder is meer) as teiken
Tipe aanwyser	Is dit 'n diensleweringaanwyser? <input checked="" type="checkbox"/> JA <input type="checkbox"/> NEE Indien ja , bevestig die prioriteitsarea(s) dat die aflewerbare(s) gemeet deur hierdie aanwyser sal verbeter (veelvuldige keuses kan ook gemaak word): <input checked="" type="checkbox"/> Toegang <input type="checkbox"/> Betroubaarheid <input checked="" type="checkbox"/> Responsiwiteit <input type="checkbox"/> Integriteit Is dit 'n vraagedrewe aanwyser? <input type="checkbox"/> JA <input checked="" type="checkbox"/> NEE Is dit 'n gestandaardiseerde aanwyser? <input type="checkbox"/> JA <input checked="" type="checkbox"/> NEE
Ruimtelike konteks vir aanwyser	Getal liggings: <input checked="" type="checkbox"/> Enkele ligging <input type="checkbox"/> Veelvuldige liggings Omvang: <input checked="" type="checkbox"/> Provinsiaal <input type="checkbox"/> Distrik <input type="checkbox"/> Plaaslike munisipaliteit <input type="checkbox"/> Wyk <input type="checkbox"/> Adres Besonderhede / Adres / Koördinate: <.....> Wat veelvuldige leweringsliggings betref, sal dit in die Jaarlikse Bedryfsplan (JBP) gedeel word <input type="checkbox"/> JA <input checked="" type="checkbox"/> NEE
Verantwoordelik vir aanwyser	Verantwoordelike bestuurder
Ruimtelike transformasie	Prioriteite van ruimtelike transformasie: NVT Beskrywing van ruimtelike impak: NVT
Disaggregasie van begunstigdes-Menseregte-groepe	Teiken vir vroue: <.....> Teiken vir jeugdige: <.....> Teiken vir mense met gestremdhede: <.....> Teiken vir ouer mense: <.....> <input checked="" type="checkbox"/> Geen skakel nie
Provinsiale Strategiese Implementeringsplan (PSIP)	<input checked="" type="checkbox"/> G4J <input type="checkbox"/> Veiligheid <input checked="" type="checkbox"/> Opgevoede, gesonde en sorgsame samelewing <input checked="" type="checkbox"/> Innovasie, kultuur en bestuurstoedig <input type="checkbox"/> Geen skakel nie
Implementeringsdata (Hooflewerings bepaal)	Volgens JBP

Subprogram 2.5: Taaldienste

Aanwysernommer	2.5.1
Aanwyseritel	Getal taalkoördineringsstrukture ondersteun
Kort omskrywing	Oordragbetaling aan die Wes-Kaapse Taalkomitee ter uitvoering van sy mandaat.
Doel	Om te verseker dat die vereiste getal komiteevergaderings gehou word en om die komitee te help om sy uitsette te bereik, naamlik die monitering van die implementering van die WesKaapse Taalbeleid en die bevordering van inheemse tale. Die lede word deur die provinsiale minister vir 'n ampstermyn van drie jaar aangestel. Personeel van die Departement verskaf administratiewe, inhoud-, prosedurele en finansiële bestuursondersteuning aan die komitee.
Hoofbegunstigdes	Wes-Kaapse Taalkomitee
Databron	Databron: Goedgekeurde indiening, MvO en oordragbetaalstrokie Werklike datatabel gebruik (stelsel/excel): Word/Excel
Databeperkings	Geen
Aannames	middele beskikbaar om die WKTK in staat te stel om sy mandaat uit te voer
Wyse van verifiëring (PvB)	Goedgekeurde Indiening, MVO en oordragbetaalstrokie
Berekeningsmetode	Telling van taalkoördineringsstrukture ondersteun
Tipe berekening	Kumulatief <input type="checkbox"/> Jaareinde <input type="checkbox"/> Jaar tot op hede <input checked="" type="checkbox"/> Niekumulatief
Verslagdoeningsiklus	<input type="checkbox"/> Kwartaalliks <input type="checkbox"/> Halfjaarliks <input checked="" type="checkbox"/> Jaarliks
Verlangde prestasie	<input type="checkbox"/> Hoër as teiken <input checked="" type="checkbox"/> Volgens teiken <input type="checkbox"/> Laer as teiken
Tipe aanwyser	Is dit 'n diensleweringaanwyser? <input checked="" type="checkbox"/> JA <input type="checkbox"/> NEE Indien ja , bevestig die prioriteitsarea(s) dat die aflewerbare(s) gemeet deur hierdie aanwyser sal verbeter (veelvuldige keuses kan ook gemaak word): <input type="checkbox"/> Toegang <input type="checkbox"/> Betroubaarheid <input checked="" type="checkbox"/> Responsiwiteit <input type="checkbox"/> Integriteit Is dit 'n vraaggedrewe aanwyser? <input type="checkbox"/> JA <input checked="" type="checkbox"/> NEE Is dit 'n gestandaardiseerde aanwyser? <input type="checkbox"/> JA <input checked="" type="checkbox"/> NEE
Ruimtelike konteks vir aanwyser	Getal liggings: <input type="checkbox"/> Enkele ligging <input checked="" type="checkbox"/> Veelvoudige liggings Omvang: <input checked="" type="checkbox"/> Provinsiaal <input checked="" type="checkbox"/> Distrik <input checked="" type="checkbox"/> Plaaslike munisipaliteit <input type="checkbox"/> Wyk <input type="checkbox"/> Adres Besonderhede / Adres / Koördinate: <.....> Wat veelvoudige leweringsliggings betref, sal dit in die Jaarlikse Bedryfsplan (JBP) gedeel word <input type="checkbox"/> JA <input checked="" type="checkbox"/> NEE
Verantwoordelik vir aanwyser	Responsibility Manger
Ruimtelike transformasie	Prioriteite van ruimtelike transformasie: NVT Beskrywing van ruimtelike impak: <.....>
Disaggregasie van begunstigdes- Menseregte-groepe	Teiken vir vroue: <.....> Teiken vir jeugdiges: <.....> Teiken vir mense met gestremdhede: <.....> Teiken vir ouer mense: <.....> <input checked="" type="checkbox"/> Geen skakel nie
Provinsiale Strategiese Implementeringsplan (PSIP)	<input checked="" type="checkbox"/> G4J <input checked="" type="checkbox"/> Veiligheid <input checked="" type="checkbox"/> Opgevoede, gesonde en sorgsame samelewing <input checked="" type="checkbox"/> Innovasie, kultuur en bestuurstoegig <input type="checkbox"/> Geen skakel nie
Implementeringsdata (Hooflewering bepaal)	Volgens JBP

Aanwysernommer	2.5.2
Aanwyseritel	Getal projekte ter uitvoering van die wetgewende mandaat om veeltaligheid, voorheen gemarginaliseerde inheemse tale en SA Gebaretaal te bevorder
Kort omskrywing	Om geleenthede vir kapasiteitsontwikkeling te fasiliteer vir begunstigdes van programme wat deur die Departement aangebied word ten einde die amptelike tale van die provinsie, waaronder SAGT en voorheen kwynende inheemse tale, te bevorder en te ontwikkel.
Doel	Om die grondwetlike mandaat vir die bevordering van veeltaligheid in die Wes-Kaapse Regering tot uitvoer te bring.
Hoofbegunstigdes	Gemeenskappe
Databron	Databron: Verslae, bywoningsregisters Werklike datatabel gebruik (stelsel/excel): Word/Excel
Databeperkings	Geen
Aannames	Samewerking met ander belanghebbers op die terrein van taal sal 'n groter uitwerking hê op die bereiking van uitkomst
Wyse van verifiëring	Verslae, bywoningsregisters
Berekeningsmetode	Telling
Tipe berekening	Kumulatief <input checked="" type="checkbox"/> Jaareinde <input type="checkbox"/> Jaar tot op hede <input type="checkbox"/> Niekumulatief
Verslagdoeningsiklus	<input checked="" type="checkbox"/> Kwartaalliks <input type="checkbox"/> Halfjaarliks <input type="checkbox"/> Jaarliks
Verlangde prestasie	<input type="checkbox"/> Hoër as teiken <input checked="" type="checkbox"/> Volgens teiken <input type="checkbox"/> Laer as teiken
Tipe aanwyser	Is dit 'n diensleweringaanwyser? <input checked="" type="checkbox"/> JA <input type="checkbox"/> NEE Indien ja , bevestig die prioriteitsarea(s) dat die aflewerbare(s) gemeet deur hierdie aanwyser sal verbeter (veelvuldige keuses kan ook gemaak word): <input checked="" type="checkbox"/> Toegang <input type="checkbox"/> Betroubaarheid <input checked="" type="checkbox"/> Responsiwiteit <input type="checkbox"/> Integriteit Is dit 'n vraagedrewe aanwyser? <input type="checkbox"/> JA <input checked="" type="checkbox"/> NEE Is dit 'n gestandaardiseerde aanwyser? <input type="checkbox"/> JA <input checked="" type="checkbox"/> NEE
Ruimtelike konteks vir aanwyser	Getal liggings: <input type="checkbox"/> Enkele ligging <input checked="" type="checkbox"/> Veelvuldige liggings Omvang: <input checked="" type="checkbox"/> Provinsiaal <input checked="" type="checkbox"/> Distrik <input checked="" type="checkbox"/> Plaaslike munisipaliteit <input type="checkbox"/> Wyk <input type="checkbox"/> Adres Besonderhede / Adres / Koördinate: <.....> Wat veelvuldige leweringsliggings betref, sal dit in die Jaarlikse Bedryfsplan (JBP) gedeel word <input type="checkbox"/> JA <input checked="" type="checkbox"/> NEE
Verantwoordelik vir aanwyser	Verantwoordelike bestuurder
Ruimtelike transformasie	Prioriteite van ruimtelike transformasie: NVT Beskrywing van ruimtelike impak: <.....>
Disaggregasie van begunstigdes-Menseregtegroepe	Teiken vir vroue: <.....> Teiken vir jeugdige: <.....> Teiken vir mense met gestremdhede: Teiken vir ouer mense: <.....> <input checked="" type="checkbox"/> Geen skakel nie
Provinsiale Strategiese Implementeringsplan (PSIP)	<input type="checkbox"/> G4J <input checked="" type="checkbox"/> Veiligheid <input checked="" type="checkbox"/> Opgevoede, gesonde en sorgsame samelewing <input type="checkbox"/> Innovasie, kultuur en bestuurstoesig <input type="checkbox"/> Geen skakel nie
Implementeringsdata (Hooflewerings bepaal)	Volgens JBP

Aanwysernommer	2.5.3
Aanwyseritel	Getal taalondersteuningsdienste in die drie amptelike tale van die Wes-Kaap en Suid-Afrikaanse Gebaretaal verskaf.
Kort omskrywing	Verskaffing van ondersteuningsdienste wat aan staatsdepartemente gelewer word, met inbegrip van Suid-Afrikaanse Gebaretaal
Doel	Om taalondersteuningsdienste te verskaf ten einde die implementering van die provinsiale taalbeleid te verseker
Hoofbegunstigdes	Provinsiale departemente
Databron	Databron: Werkgeregister Werklike datatabel gebruik (stelsel/excel): Excel
Databeperkings	Dit is 'n reaktiewe diens, afhanklik van versoeke wat deur WKR-departemente ontvang word
Aannames	Provinsiale departemente is bewus van die Wes-Kaapse Taalbeleid
Wyse van verifiëring (PvB)	Werkgeregister
Berekeningsmetode	Telling van taalondersteuningsdienste verskaf
Tipe berekening	Kumulatief <input checked="" type="checkbox"/> Jaareinde <input type="checkbox"/> Jaar tot op hede <input type="checkbox"/> Niekumulatief
Verslagdoeningsiklus	<input checked="" type="checkbox"/> Kwartaalliks <input type="checkbox"/> Halfjaarlik <input type="checkbox"/> Jaarlik
Verlangde prestasie	<input type="checkbox"/> Hoër as teiken <input checked="" type="checkbox"/> Volgens teiken <input type="checkbox"/> Laer as teiken
Tipe aanwyser	Is dit 'n diensleweringaanwyser? <input checked="" type="checkbox"/> JA <input type="checkbox"/> NEE Indien ja , bevestig die prioriteitsarea(s) dat die aflewerbare(s) gemeet deur hierdie aanwyser sal verbeter (veelvuldige keuses kan ook gemaak word): <input checked="" type="checkbox"/> Toegang <input type="checkbox"/> Betroubaarheid <input checked="" type="checkbox"/> Responsiwiteit <input type="checkbox"/> Integriteit Is dit 'n vraaggedrewe aanwyser? <input checked="" type="checkbox"/> JA <input type="checkbox"/> NEE Is dit 'n gestandaardiseerde aanwyser? <input type="checkbox"/> JA <input checked="" type="checkbox"/> NEE
Ruimtelike konteks vir aanwyser	Getal liggings: <input type="checkbox"/> Enkele ligging <input checked="" type="checkbox"/> Veelvuldige liggings Omvang: <input checked="" type="checkbox"/> Provinsiaal <input checked="" type="checkbox"/> Distrik <input checked="" type="checkbox"/> Plaaslike munisipaliteit <input type="checkbox"/> Wyk <input type="checkbox"/> Adres Besonderhede / Adres / Koördinate: <.....> Wat veelvuldige leweringsliggings betref, sal dit in die Jaarlikse Bedryfsplan (JBP) gedeel word <input type="checkbox"/> JA <input checked="" type="checkbox"/> NEE
Verantwoordelik vir aanwyser	Verantwoordelike bestuurder
Ruimtelike transformasie	Prioriteite van ruimtelike transformasie: NVT Beskrywing van ruimtelike impak: <.....>
Disaggregasie van begunstigdes-Menseregte-groepe	Teiken vir vroue: <.....> Teiken vir jeugdiges: <.....> Teiken vir mense met gestremdhede: The deaf community Teiken vir ouer mense: <.....> <input checked="" type="checkbox"/> Geen skakel nie
Provinsiale Strategiese Implementeringsplan (PSIP)	<input checked="" type="checkbox"/> G4J <input type="checkbox"/> Veiligheid <input checked="" type="checkbox"/> Opgevoede, gesonde en sorgsame samelewing <input type="checkbox"/> Innovasie, kultuur en bestuurstoestig <input type="checkbox"/> Geen skakel nie
Implementeringsdata (Hooflewerings bepaal)	Volgens JBP

PROGRAM 3: BIBLIOTEK- EN ARGIEFDIENSTE

Subprogram 3.2: Biblioteekdienste

Aanwysernommer	3.2.1
Aanwyseritel	Hoeveelheid biblioteekmateriaal aangekoop
Kort omskrywing	Hoeveelheid nuwe biblioteekmateriaal (boeke) vir openbare biblioteke aangekoop. Skenkings en komplimentêre kopieë is uitgesluit.
Doel	Om die aantal nuwe eksemplare van biblioteekboeke wat verkry is (gedrukte, oudio en e-boeke) te meet om versamelings relevant en op datum te hou.
Hoofbegunstigdes	Algemene publiek
Databron	Databron: SLIMS en BAS Werklike datatabel gebruik (stelsel/excel): SLIMS, BAS en Overdrive
Databeperkings	Afhangend van akkuraatheid van data-invoering en stelselvermoë om foute te identifiseer
Aannames	Befondsing is beskikbaar om boeke aan te koop
Wyse van verifiëring	Excel-lys en fakture
Berekeningsmetode	Telling van hoeveelheid nuwe biblioteekboeke aangekoop
Tipe berekening	Kumulatief <input checked="" type="checkbox"/> Jaareinde <input type="checkbox"/> Jaar tot op hede <input type="checkbox"/> Niekumulatief
Verlagdoeningsiklus	<input checked="" type="checkbox"/> Kwartaaliks <input type="checkbox"/> Halfjaarlik <input type="checkbox"/> Jaarliks
Verlangde prestasie	<input type="checkbox"/> Hoër as teiken <input checked="" type="checkbox"/> Volgens teiken <input type="checkbox"/> Laer (minder is meer) as teiken
Tipe aanwyser	Is dit 'n diensleweringaanwyser? <input checked="" type="checkbox"/> JA <input type="checkbox"/> NEE Indien ja , bevestig die prioriteitsarea(s) dat die afleerbare(s) gemeet deur hierdie aanwyser sal verbeter (veelvuldige keuses kan ook gemaak word): <input checked="" type="checkbox"/> Toegang <input type="checkbox"/> Betroubaarheid <input checked="" type="checkbox"/> Responsiwiteit <input type="checkbox"/> Integriteit Is dit 'n vraaggedrewe aanwyser? <input checked="" type="checkbox"/> JA <input type="checkbox"/> NEE Is dit 'n gestandaardiseerde aanwyser? <input type="checkbox"/> JA <input checked="" type="checkbox"/> NEE
Ruimtelike konteks vir aanwyser	Getal liggings: <input type="checkbox"/> Enkele ligging <input checked="" type="checkbox"/> Veelvuldige liggings Omvang: <input checked="" type="checkbox"/> Provinsiaal <input type="checkbox"/> Distrik <input checked="" type="checkbox"/> Plaaslike munisipaliteit <input type="checkbox"/> Wyk <input type="checkbox"/> Adres Besonderhede / Adres / Koördinate: <.....> Wat veelvuldige leweringsliggings betref, sal dit in die Jaarlikse Bedryfsplan (JBP) gedeel word <input checked="" type="checkbox"/> JA <input type="checkbox"/> NEE
Verantwoordelik vir aanwyser	Verantwoordelike bestuurder
Ruimtelike transformasie	Prioriteite van ruimtelike transformasie: NVT Beskrywing van ruimtelike impak: <.....>
Disaggregasie van begunstigdes-Menseregtegroepe	Teiken vir vroue: <.....> Teiken vir jeugdige: <.....> Teiken vir mense met gestremdhede: <.....> Teiken vir ouer mense: <.....> <input checked="" type="checkbox"/> Geen skakel nie
Provinsiale Strategiese Implementeringsplan (PSIP)	<input type="checkbox"/> G4J <input type="checkbox"/> Veiligheid <input checked="" type="checkbox"/> Opgevoede, gesonde en sorgsame samelewing <input checked="" type="checkbox"/> Innovasie, kultuur en bestuurtoesig <input type="checkbox"/> Geen skakel nie
Implementeringsdata (Hooflewering bepaal)	Volgens JBP

Aanwysernommer	3.2.2
Aanwyseritel	Getal moniteringsbesoeke gedoen
Kort omskrywing	Getal moniteringsbesoeke gedoen deur streeks personeel by openbare biblioteke
Doel	Die doel van moniteringsbesoeke kan die volgende insluit: dienslewering, monitering van administrasie, batebestuur, invorderingsbestuur, toestandbeoordeling van die fasiliteite asook algemene diensstandaarde.
Hoofbegunstigdes	Openbare biblioteke
Databron	Databron: Departementeel (ondertekende registers) Werklike datatabel gebruik (stelsel/excel): NVT
Databeperkings	Geen
Aannames	Beskikbaarheid van menslike en finansiële hulpbronne
Wyse van verifiëring (PvB)	Registers
Berekeningsmetode	Tel die getal besoeke wat deur bywoningsregisters bevestig is
Tipe berekening	Kumulatief <input checked="" type="checkbox"/> Jaareinde <input type="checkbox"/> Jaar tot op hede <input type="checkbox"/> Niekumulatief
Verslagdoeningsiklus	<input checked="" type="checkbox"/> Kwartaaliks <input type="checkbox"/> Halfjaarliks <input type="checkbox"/> Jaarliks
Verlangde prestasie	<input type="checkbox"/> Hoër as teiken <input checked="" type="checkbox"/> Volgens teiken <input type="checkbox"/> Laer (minder is meer) as teiken
Tipe aanwyser	Is dit 'n diensleweringaanwyser? <input checked="" type="checkbox"/> JA <input type="checkbox"/> NEE Indien ja , bevestig die prioriteitsarea(s) dat die aflewerbare(s) gemeet deur hierdie aanwyser sal verbeter (veelvuldige keuses kan ook gemaak word): <input checked="" type="checkbox"/> Toegang <input type="checkbox"/> Betroubaarheid <input type="checkbox"/> Responsiwiteit <input type="checkbox"/> Integriteit Is dit 'n vraagedrewe aanwyser? <input checked="" type="checkbox"/> JA <input type="checkbox"/> NEE Is dit 'n gestandaardiseerde aanwyser? <input type="checkbox"/> JA <input checked="" type="checkbox"/> NEE
Ruimtelike konteks vir aanwyser	Getal liggings: <input type="checkbox"/> Enkele ligging <input checked="" type="checkbox"/> Veelvuldige liggings Omvang: <input checked="" type="checkbox"/> Provinsiaal <input type="checkbox"/> Distrik <input checked="" type="checkbox"/> Plaaslike munisipaliteit <input type="checkbox"/> Wyk <input type="checkbox"/> Adres Besonderhede / Adres / Koördinate: <.....> Wat veelvuldige leweringliggings betref, sal dit in die Jaarlikse Bedryfsplan (JBP) gedeel word <input checked="" type="checkbox"/> JA <input type="checkbox"/> NEE
Verantwoordelik vir aanwyser	Verantwoordelike bestuurder
Ruimtelike transformasie	Prioriteite van ruimtelike transformasie: NVT Beskrywing van ruimtelike impak: <.....>
Disaggregasie van begunstigdes-Menseregtegroepe	Teiken vir vroue: <.....> Teiken vir jeugdige: <.....> Teiken vir mense met gestremdhede: <.....> Teiken vir ouer mense: <.....> <input checked="" type="checkbox"/> Geen skakel nie
Provinsiale Strategiese Implementeringsplan (PSIP)	<input type="checkbox"/> G4J <input type="checkbox"/> Veiligheid <input type="checkbox"/> Opgevoede, gesonde en sorgsame samelewing <input checked="" type="checkbox"/> Innovasie, kultuur en bestuurstoetsig <input type="checkbox"/> Geen skakel nie
Implementeringsdata (Hooflewering bepaal)	Volgens JBP

Aanwysernommer	3.2.3
Aanwysertitel	Getal openbare bewusmakingsprogramme oor biblioteekdienste en die bevordering van geletterdheid onderneem
Kort omskrywing	Getal biblioteek-promosionele projekte/programme onderneem om doeltreffende biblioteekgebruik en bewusmaking van die diens te verhoog.
Doel	Om bewustheid van biblioteekdienste regdeur die provinsie te skep
Hoofbegunstigdes	Algemene publiek
Databron	Databron: Verslae en/of bewys van publikasies Werklike datatabel gebruik (stelsel/excel): Word
Databeperkings	Geen
Aannames	Beskikbaarheid van menslike en finansiële hulpbronne
Wyse van verifiëring (PvB)	Verslae en/of bewys van publikasies
Berekeningsmetode	Getal promosionele projekte/programme getel
Tipe berekening	Kumulatief <input checked="" type="checkbox"/> Jaareinde <input type="checkbox"/> Jaar tot op hede <input type="checkbox"/> Niekumulatief
Verslagdoeningsiklus	<input checked="" type="checkbox"/> Kwartaaliks <input type="checkbox"/> Halfjaarlik <input type="checkbox"/> Jaarlik
Verlangde prestasie	<input type="checkbox"/> Hoër as teiken <input checked="" type="checkbox"/> Volgens teiken <input type="checkbox"/> Laer (minder is meer) as teiken
Tipe aanwyser	Is dit 'n diensleweringaanwyser? <input checked="" type="checkbox"/> JA <input type="checkbox"/> NEE Indien ja , bevestig die prioriteitsarea(s) dat die aflewerbare(s) gemeet deur hierdie aanwyser sal verbeter (veelvuldige keuses kan ook gemaak word): <input checked="" type="checkbox"/> Toegang <input type="checkbox"/> Betroubaarheid <input type="checkbox"/> Responsiwiteit <input type="checkbox"/> Integriteit Is dit 'n vraaggedrewe aanwyser? <input type="checkbox"/> JA <input checked="" type="checkbox"/> NEE Is dit 'n gestandaardiseerde aanwyser? <input type="checkbox"/> JA <input checked="" type="checkbox"/> NEE
Ruimtelike konteks vir aanwyser	Getal liggings: <input type="checkbox"/> Enkele ligging <input checked="" type="checkbox"/> Veelvuldige liggings Omvang: <input checked="" type="checkbox"/> Provinsiaal <input type="checkbox"/> Distrik <input checked="" type="checkbox"/> Plaaslike munisipaliteit <input type="checkbox"/> Wyk <input checked="" type="checkbox"/> Adres Besonderhede / Adres / Koördinate: <.....> Wat veelvuldige leweringsliggings betref, sal dit in die Jaarlikse Bedryfsplan (JBP) gedeel word <input checked="" type="checkbox"/> JA <input type="checkbox"/> NEE
Verantwoordelik vir aanwyser	Verantwoordelike bestuurder
Ruimtelike transformasie	Prioriteite van ruimtelike transformasie: NVT Beskrywing van ruimtelike impak: <.....>
Disaggregasie van begunstigdes-Menseregte-groepe	Teiken vir vroue: <.....> Teiken vir jeugdige: <.....> Teiken vir mense met gestremdhede: <.....> Teiken vir ouer mense: <.....> <input checked="" type="checkbox"/> Geen skakel nie
Provinsiale Strategiese Implementeringsplan (PSIP)	<input type="checkbox"/> G4J <input type="checkbox"/> Veiligheid <input checked="" type="checkbox"/> Opgevoede, gesonde en sorgsame samelewing <input type="checkbox"/> Innovasie, kultuur en bestuurstoestig <input type="checkbox"/> Geen skakel nie
Implementeringsdata (Hooflewerings bepaal)	Volgens JBP

Aanwysernommer	3.2.4
Aanwyseritel	Getal opleidingsprogramme vir openbare biblioteekpersoneel aangebied
Kort omskrywing	Gestruktureerde opleidingsessies wat deur provinsiale biblioteekpersoneel aan openbare biblioteekpersoneel gebied word.
Doel	Hierdie aanwyser toon die getal opleidingsgeleenthede wat aan openbare biblioteekpersoneel verskaf is. Een van die doelwitte van biblioteekdiens is om die vaardighede van biblioteekpersoneel op te skerp ten einde hoër vlakke van dienslewering te verseker.
Hoofbegunstigdes	Openbare biblioteekpersoneel
Databron	Databron: Bywoningsregisters Werklike datatabel gebruik (stelsel/excel): Excel/Word
Databeperkings	In sommige gevalle kan opleidingsprogramme weens onvoorsiene faktore tydelik uitgestel word, maar dit sal steeds plaasvind.
Aannames	Beskikbaarheid van menslike en finansiële hulpbronne
Wyse van verifiëring (PvB)	Bywoningsregisters vir elke opleidingsprogram
Berekeningsmetode	Telling van opleidingsprogramme
Tipe berekening	Kumulatief <input checked="" type="checkbox"/> Jaareinde <input type="checkbox"/> Jaar tot op hede <input type="checkbox"/> Niekumulatief
Verlagdoeningsiklus	<input checked="" type="checkbox"/> Kwartaalliks <input type="checkbox"/> Halfjaarliks <input type="checkbox"/> Jaarliks
Verlangde prestasie	<input type="checkbox"/> Hoër as teiken <input checked="" type="checkbox"/> Volgens teiken <input type="checkbox"/> Laer (minder is meer) as teiken
Tipe aanwyser	Is dit 'n diensleweringaanwyser? <input checked="" type="checkbox"/> JA <input type="checkbox"/> NEE Indien ja , bevestig die prioriteitsarea(s) dat die afleerbare(s) gemeet deur hierdie aanwyser sal verbeter (veelvuldige keuses kan ook gemaak word): <input checked="" type="checkbox"/> Toegang <input type="checkbox"/> Betroubaarheid <input checked="" type="checkbox"/> Responsiwiteit <input type="checkbox"/> Integriteit
	Is dit 'n vraaggedrewe aanwyser? <input type="checkbox"/> JA <input checked="" type="checkbox"/> NEE
	Is dit 'n gestandaardiseerde aanwyser? <input type="checkbox"/> JA <input checked="" type="checkbox"/> NEE
Ruimtelike konteks vir aanwyser	Getal liggings: <input type="checkbox"/> Enkele ligging <input checked="" type="checkbox"/> Veelvuldige liggings Omvang: <input checked="" type="checkbox"/> Provinsiaal <input type="checkbox"/> Distrik <input checked="" type="checkbox"/> Plaaslike munisipaliteit <input type="checkbox"/> Wyk <input type="checkbox"/> Adres Besonderhede / Adres / Koördinate: <.....> Wat veelvuldige leweringsliggings betref, sal dit in die Jaarlikse Bedryfsplan (JBP) gedeel word <input checked="" type="checkbox"/> JA <input type="checkbox"/> NEE
Verantwoordelik vir aanwyser	Verantwoordelike bestuurder
Ruimtelike transformasie	Prioriteite van ruimtelike transformasie: NVT Beskrywing van ruimtelike impak: <.....>
Disagregasie van begunstigdes-Menseregtegroepe	Teiken vir vroue: <.....> Teiken vir jeugdige: <.....> Teiken vir mense met gestremdhede: <.....> Teiken vir ouer mense: <.....> <input checked="" type="checkbox"/> Geen skakel nie
Provinsiale Strategiese Implementeringsplan (PSIP)	<input type="checkbox"/> G4J <input type="checkbox"/> Veiligheid <input checked="" type="checkbox"/> Opgevoede, gesonde en sorgsame samelewing <input checked="" type="checkbox"/> Innovasie, kultuur en bestuurstoetsig <input type="checkbox"/> Geen skakel nie
Implementeringsdata (Hooflewering bepaal)	Volgens JBP

Aanwysernommer	3.2.5
Aanwyseritel	Getal biblioteke met infrastruktuur vir internettoegang
Kort omskrywing	Getal landelike biblioteke met infrastruktuur vir internettoegang
Doel	Om gratis internet aan openbare biblioteke in landelike gebiede te verskaf
Hoofbegunstigdes	Publiek
Databron	Databron: Excel-lys van biblioteke Werklike datatabel gebruik (stelsel/excel): Excel
Databeperkings	Geen
Aannames	Beskikbaarheid van menslike en finansiële hulpbronne
Wyse van verifiëring	Excel-lys van biblioteke (Lys van konneksies)
Berekeningsmetode	Die getal biblioteke waar internettoegang verskaf is, word getal en by die persele bygevoeg waar toegang in vorige jare geaktiveer is waar dienspunte gesluit is.
Tipe berekening	Kumulatief <input type="checkbox"/> Jaareinde <input type="checkbox"/> Jaar tot op hede <input checked="" type="checkbox"/> Niekumulatief
Verslagdoeningsiklus	<input type="checkbox"/> Kwartaaliks <input type="checkbox"/> Halfjaarliks <input checked="" type="checkbox"/> Jaarliks
Verlangde prestasie	<input type="checkbox"/> Hoër as teiken <input checked="" type="checkbox"/> Volgens teiken <input type="checkbox"/> Laer (minder is meer) as teiken
Tipe aanwyser	Is dit 'n diensleweringaanwyser? <input checked="" type="checkbox"/> JA <input type="checkbox"/> NEE Indien ja , bevestig die prioriteitsarea(s) dat die aflewerbare(s) gemeet deur hierdie aanwyser sal verbeter (veelvuldige keuses kan ook gemaak word): <input checked="" type="checkbox"/> Toegang <input type="checkbox"/> Betroubaarheid <input type="checkbox"/> Responsiwiteit <input type="checkbox"/> Integriteit Is dit 'n vraaggedrewe aanwyser? <input type="checkbox"/> JA <input checked="" type="checkbox"/> NEE Is dit 'n gestandaardiseerde aanwyser? <input type="checkbox"/> JA <input checked="" type="checkbox"/> NEE
Ruimtelike konteks vir aanwyser	Getal liggings: <input type="checkbox"/> Enkele ligging <input checked="" type="checkbox"/> Veelvoudige liggings Omvang: <input checked="" type="checkbox"/> Provinsiaal <input type="checkbox"/> Distrik <input checked="" type="checkbox"/> Plaaslike munisipaliteit <input type="checkbox"/> Wyk <input type="checkbox"/> Adres Besonderhede / Adres / Koördinate: <.....> Wat veelvoudige leweringliggings betref, sal dit in die Jaarlikse Bedryfsplan (JBP) gedeel word <input checked="" type="checkbox"/> JA <input type="checkbox"/> NEE
Verantwoordelik vir aanwyser	Verantwoordelike bestuurder
Ruimtelike transformasie	Prioriteite van ruimtelike transformasie: Beskrywing van ruimtelike impak:
Disaggregasie van begunstigdes- Menseregte-groepe	Teiken vir vroue: <.....> Teiken vir jeugdige: <.....> Teiken vir mense met gestremdhede: <.....> Teiken vir ouer mense: <.....> <input checked="" type="checkbox"/> Geen skakel nie
Provinsiale Strategiese Implementeringsplan (PSIP)	<input checked="" type="checkbox"/> G4J <input type="checkbox"/> Veiligheid <input checked="" type="checkbox"/> Opgevoede, gesonde en sorgsame samelewing <input checked="" type="checkbox"/> Innovasie, kultuur en bestuurstoegig <input type="checkbox"/> Geen skakel nie
Implementeringsdata (Hooflewerings bepaal)	Volgens JBP

Aanwysernommer	3.2.6
Aanwysertitel	Getal biblioteekdienspunte
Kort omskrywing	Getal openbare biblioteke wat aan die Wes-Kaapse Biblioteekdiens geaffilieer is. Dit sluit in biblioteke van verskillende groottes wat in verskeie fasiliteite gehuisves word, byvoorbeeld tronke en skole.
Doel	Om vordering met die uitbreiding van biblioteekdienste oral in die Wes-Kaap te bepaal
Hoofbegunstigdes	Publiek
Databron	Databron: Departementele databasis (Affiliasie/registrasievorms) Werklike datatabel gebruik (stelsel/excel): Excel
Databeperkings	Geen
Aannames	Beskikbaarheid van menslike en finansiële hulpbronne
Wyse van verifiëring	Affiliasie-/registrasievorms vir opening Goedgekeurde indiening vir sluitings
Berekeningsmetode	Die getal nuwe dienspunte word getel en by die getal bestaande dienspunte gevoeg. Waar dienspunte gesluit is, moet dit afgetrek word.
Tipe berekening	Kumulatief <input type="checkbox"/> Jaareinde <input type="checkbox"/> Jaar tot op hede <input checked="" type="checkbox"/> Niekumulatief
Verslagdoeningsiklus	<input type="checkbox"/> Kwartaalliks <input type="checkbox"/> Halfjaarliks <input checked="" type="checkbox"/> Jaarliks
Verlangde prestasie	<input type="checkbox"/> Hoër as teiken <input checked="" type="checkbox"/> Volgens teiken <input type="checkbox"/> Laer (minder is meer) as teiken
Tipe aanwyser	Is dit 'n diensleweringaanwyser? <input checked="" type="checkbox"/> JA <input type="checkbox"/> NEE Indien ja , bevestig die prioriteitsarea(s) dat die aflewerbare(s) gemeet deur hierdie aanwyser sal verbeter (veelvuldige keuses kan ook gemaak word): <input checked="" type="checkbox"/> Toegang <input type="checkbox"/> Betroubaarheid <input checked="" type="checkbox"/> Responsiwiteit <input type="checkbox"/> Integriteit Is dit 'n vraagedrewe aanwyser? <input type="checkbox"/> JA <input checked="" type="checkbox"/> NEE Is dit 'n gestandaardiseerde aanwyser? <input type="checkbox"/> JA <input checked="" type="checkbox"/> NEE
Ruimtelike konteks vir aanwyser	Getal liggings: <input type="checkbox"/> Enkele ligging <input checked="" type="checkbox"/> Veelvuldige liggings Omvang: <input checked="" type="checkbox"/> Provinsiaal <input type="checkbox"/> Distrik <input checked="" type="checkbox"/> Plaaslike munisipaliteit <input type="checkbox"/> Wyk <input type="checkbox"/> Adres Besonderhede / Adres / Koördinate: <.....> Wat veelvuldige leweringsliggings betref, sal dit in die Jaarlikse Bedryfsplan (JBP) gedeel word <input checked="" type="checkbox"/> JA <input type="checkbox"/> NEE
Verantwoordelik vir aanwyser	Verantwoordelike bestuurder
Ruimtelike transformasie	Prioriteite van ruimtelike transformasie: NVT
Disaggregasie van begunstigdes-Menseregtegroepe	Teiken vir vroue: <.....> Teiken vir jeugdige: <.....> Teiken vir mense met gestremdhede: <.....> Teiken vir ouer mense: <.....> <input checked="" type="checkbox"/> Geen skakel nie
Provinsiale Strategiese Implementeringsplan (PSIP)	<input checked="" type="checkbox"/> G4J <input checked="" type="checkbox"/> Veiligheid <input checked="" type="checkbox"/> Opgevoede, gesonde en sorgsame samelewing <input checked="" type="checkbox"/> Innovasie, kultuur en bestuurstoedig <input type="checkbox"/> Geen skakel nie
Implementeringsdata (Hooflewering bepaal)	Volgens JBP

Aanwysernommer	3.2.7
Aanwysertitel	Getal B3-munisipaliteite wat oordragbetalings van vervangingsbefondsing ontvang vir personeel, bedryfs- en/of kapitaalbesteding rakende biblioteke
Kort omskrywing	Getal (kwesbare) B3-munisipaliteite wat deur Biblioteekdienste met befondsing bygestaan is om besteding rakende biblioteke te vervang
Doel	Om die lewering van 'n openbare biblioteekdiens in B3-munisipaliteite moontlik te maak.
Hoofbegunstigdes	Munisipaliteite en biblioteke
Databron	Databron: Oordragbetalingsverslae Werklike datatabel gebruik (indien stelsel/excel): Excel
Databeperkings	Geen
Aannames	Fondse is beskikbaar
Wyse van verifiëring	Oordragbetalingsverslae
Berekeningsmetode	Telling van getal B3-munisipaliteite wat oordragbetalings ontvang
Tipe berekening	Kumulatief <input type="checkbox"/> Jaareinde <input type="checkbox"/> Jaar tot op hede <input checked="" type="checkbox"/> Niekumulatief
Verlagdoeningsiklus	<input type="checkbox"/> Kwartaalliks <input type="checkbox"/> Halfjaarliks <input checked="" type="checkbox"/> Jaarliks
Verlangde prestasie	<input type="checkbox"/> Hoër as teiken <input checked="" type="checkbox"/> Volgens teiken <input type="checkbox"/> Laer (minder is meer) as teiken
Tipe aanwyser	Is dit 'n diensleweringaanwyser? <input checked="" type="checkbox"/> JA <input type="checkbox"/> NEE Indien ja , bevestig die prioriteitsarea(s) dat die aflewerbare(s) gemeet deur hierdie aanwyser sal verbeter (veelvuldige keuses kan ook gemaak word): <input checked="" type="checkbox"/> Toegang <input type="checkbox"/> Betroubaarheid <input checked="" type="checkbox"/> Responsiwiteit <input type="checkbox"/> Integriteit Is dit 'n vraaggedrewe aanwyser? <input type="checkbox"/> JA <input checked="" type="checkbox"/> NEE Is dit 'n gestandaardiseerde aanwyser? <input type="checkbox"/> JA <input checked="" type="checkbox"/> NEE
Ruimtelike konteks vir aanwyser	Getal liggings: <input type="checkbox"/> Enkele ligging <input checked="" type="checkbox"/> Veelvuldige liggings Omvang: <input checked="" type="checkbox"/> Provinsiaal <input type="checkbox"/> Distrik <input checked="" type="checkbox"/> Plaaslike munisipaliteit <input type="checkbox"/> Wyk <input type="checkbox"/> Adres Besonderhede / Adres / Koördinate: <.....> Wat veelvuldige leweringliggings betref, sal dit in die Jaarlikse Bedryfsplan (JBP) gedeel word <input checked="" type="checkbox"/> JA <input type="checkbox"/> NEE
Verantwoordelik vir aanwyser	Verantwoordelike bestuurder
Ruimtelike transformasie	Prioriteite van ruimtelike transformasie: NVT Beskrywing van ruimtelike impak: NVT
Disaggregasie van begunstigdes- Menseregtegroepe	Teiken vir vroue: <.....> Teiken vir jeugdiges: <.....> Teiken vir mense met gestremdhede: <.....> Teiken vir ouer mense: <.....> <input checked="" type="checkbox"/> Geen skakel nie
Provinsiale Strategiese Implementeringsplan (PSIP)	<input checked="" type="checkbox"/> G4J <input checked="" type="checkbox"/> Veiligheid <input checked="" type="checkbox"/> Opgevoede, gesonde en sorgsame samelewing <input checked="" type="checkbox"/> Innovasie, kultuur en bestuurstoestig <input type="checkbox"/> Geen skakel nie
Implementeringsdata (Hooflewerings bepaal)	Volgens JBP

Aanwysernommer	3.2.8
Aanwysertitel	Getal munisipaliteite wat oordragbetalings van die Metro Biblioteek-toewysing ontvang vir die opgradering en instandhouding van biblioteke
Kort omskrywing	Getal metropolitaanse munisipaliteite wat deur Biblioteekdienste met befondsing bygestaan is vir die opgradering en instandhouding van biblioteke
Doel	Om metro biblioteke op te gradeer en in stand te hou
Hoofbegunstigdes	Metro en openbare biblioteke
Databron	Databron: Oordragbetalingsverslae Werklike datatabel gebruik (stelsel/excel): Excel
Databeperkings	Geen
Aannames	Fondse is beskikbaar
Wyse van verifiëring	Oordragbetalingsverslae
Berekeningsmetode	Telling van getal metropolitaanse munisipaliteite wat oordragbetalings ontvang
Tipe berekening	Kumulatief <input type="checkbox"/> Jaareinde <input type="checkbox"/> Jaar tot op hede <input checked="" type="checkbox"/> Niekumulatief
Verlagdoeningsiklus	<input type="checkbox"/> Kwartaalliks <input type="checkbox"/> Halfjaarliks <input checked="" type="checkbox"/> Jaarliks
Verlangde prestasie	<input type="checkbox"/> Hoër as teiken <input checked="" type="checkbox"/> Volgens teiken <input type="checkbox"/> Laer (minder is meer) as teiken
Tipe aanwyser	Is dit 'n diensleweringaanwyser? <input checked="" type="checkbox"/> JA <input type="checkbox"/> NEE Indien ja , bevestig die prioriteitsarea(s) dat die aflewerbare(s) gemeet deur hierdie aanwyser sal verbeter (veelvuldige keuses kan ook gemaak word): <input checked="" type="checkbox"/> Toegang <input type="checkbox"/> Betroubaarheid <input checked="" type="checkbox"/> Responsiwiteit <input type="checkbox"/> Integriteit Is dit 'n vraaggedrewe aanwyser? <input type="checkbox"/> JA <input checked="" type="checkbox"/> NEE Is dit 'n gestandaardiseerde aanwyser? <input type="checkbox"/> JA <input checked="" type="checkbox"/> NEE
Ruimtelike konteks vir aanwyser	Getal liggings: <input type="checkbox"/> Enkele ligging <input checked="" type="checkbox"/> Veelvuldige liggings Omvang: <input checked="" type="checkbox"/> Provinsiaal <input type="checkbox"/> Distrik <input checked="" type="checkbox"/> Plaaslike munisipaliteit <input type="checkbox"/> Wyk <input type="checkbox"/> Adres Besonderhede / Adres / Koördinate: <.....> Wat veelvuldige leweringsliggings betref, sal dit in die Jaarlikse Bedryfsplan (JBP) gedeel word <input checked="" type="checkbox"/> JA <input type="checkbox"/> NEE
Verantwoordelik vir aanwyser	Verantwoordelike bestuurder
Ruimtelike transformasie	Prioriteite van ruimtelike transformasie: NVT Beskrywing van ruimtelike impak: <.....>
Disaggregasie van begunstigdes-Menseregte-groepe	Teiken vir vroue: <.....> Teiken vir jeugdige: <.....> Teiken vir mense met gestremdhede: <.....> Teiken vir ouer mense: <.....> <input checked="" type="checkbox"/> Geen skakel nie
Provinsiale Strategiese Implementeringsplan (PSIP)	<input checked="" type="checkbox"/> G4J <input checked="" type="checkbox"/> Veiligheid <input checked="" type="checkbox"/> Opgevoede, gesonde en sorgsame samelewing <input checked="" type="checkbox"/> Innovasie, kultuur en bestuurstoelig <input type="checkbox"/> Geen skakel nie
Implementeringsdata (Hooflewerings bepaal)	Volgens JBP

Aanwysernommer	3.2.9
Aanwysertitel	Getal biblioteekposte befonds deur vervangingsbefondsing
Kort omskrywing	Getal biblioteekposte befonds deur oordragbetalings aan B3-munisipaliteite
Doel	Om befondsing aan munisipaliteite te verskaf om personeel by openbare biblioteke in diens te neem.
Hoofbegunstigdes	Munisipaliteite en openbare biblioteekpersoneel
Databron	Databron: Munisipaliteite dien sakeplanne en verslae in Werklike datatabel gebruik (stelsel/excel): Excel
Databeperkings	Normale personeelafname
Aannames	Fondse is beskikbaar
Wyse van verifiëring	Munisipaliteite se sakeplanne en verslae
Berekeningsmetode	Telling van getal poste uit sakeplanne
Tipe berekening	Kumulatief <input type="checkbox"/> Jaareinde <input type="checkbox"/> Jaar tot op hede <input checked="" type="checkbox"/> Niekumulatief
Verslagdoeningsiklus	<input type="checkbox"/> Kwartaalliks <input type="checkbox"/> Halfjaarliks <input checked="" type="checkbox"/> Jaarliks
Verlangde prestasie	<input type="checkbox"/> Hoër as teiken <input checked="" type="checkbox"/> Volgens teiken <input type="checkbox"/> Laer (minder is meer) as teiken
Tipe aanwyser	Is dit 'n diensleweringaanwyser? <input checked="" type="checkbox"/> JA <input type="checkbox"/> NEE Indien ja , bevestig die prioriteitsarea(s) dat die aflewerbare(s) gemeet deur hierdie aanwyser sal verbeter (veelvuldige keuses kan ook gemaak word): <input checked="" type="checkbox"/> Toegang <input type="checkbox"/> Betroubaarheid <input checked="" type="checkbox"/> Responsiwiteit <input type="checkbox"/> Integriteit
	Is dit 'n vraaggedrewe aanwyser? <input type="checkbox"/> JA <input checked="" type="checkbox"/> NEE
	Is dit 'n gestandaardiseerde aanwyser? <input type="checkbox"/> JA <input checked="" type="checkbox"/> NEE
Ruimtelike konteks vir aanwyser	Getal liggings: <input type="checkbox"/> Enkele ligging <input checked="" type="checkbox"/> Veelvoudige liggings Omvang: <input checked="" type="checkbox"/> Provinsiaal <input type="checkbox"/> Distrik <input checked="" type="checkbox"/> Plaaslike munisipaliteit <input type="checkbox"/> Wyk <input type="checkbox"/> Adres Besonderhede / Adres / Koördinate: <.....> Wat veelvoudige leweringsliggings betref, sal dit in die Jaarlikse Bedryfsplan (JBP) gedeel word <input checked="" type="checkbox"/> JA <input type="checkbox"/> NEE
Verantwoordelik vir aanwyser	Verantwoordelike bestuurder
Ruimtelike transformasie	Prioriteite van ruimtelike transformasie: NVT Beskrywing van ruimtelike impak: <.....>
Disaggregasie van begunstigdes-Menseregtegroepe	Teiken vir vroue: <.....> Teiken vir jeugdige: <.....> Teiken vir mense met gestremdhede: <.....> Teiken vir ouer mense: <.....> <input checked="" type="checkbox"/> Geen skakel nie
Provinsiale Strategiese Implementeringsplan (PSIP)	<input checked="" type="checkbox"/> G4J <input type="checkbox"/> Veiligheid <input checked="" type="checkbox"/> Opgevoede, gesonde en sorgsame samelewing <input type="checkbox"/> Innovasie, kultuur en bestuurstoestig <input type="checkbox"/> Geen skakel nie
Implementeringsdata (Hooflewerings bepaal)	Volgens JBP

Aanwysernommer	3.2.10
Aanwysertitel	Getal moniteringsbesoeke en aanlyn vergaderings met B3-munisipaliteite
Kort omskrywing	Getal moniteringsbesoeke deur biblioteekdienspersoneel by B3-munisipaliteite (in person of virtueel)
Doel	Om munisipaliteite se vordering rakende toewysingsbesteding en nakoming van norme en standarde te monitor, en om professionele advies en ondersteuning te bied
Hoofbegunstigdes	Munisipaliteite
Databron	Databron: Notules van vergaderings Werklike datatabel gebruik (stelsel/excel): NVT
Databeperkings	Geen
Aannames	Beskikbaarheid van menslike en finansiële hulpbronne
Wyse van verifiëring	Notules van vergaderings
Berekeningsmetode	Telling van die getal notules van vergaderings
Tipe berekening	Kumulatief <input checked="" type="checkbox"/> Jaareinde <input type="checkbox"/> Jaar tot op hede <input type="checkbox"/> Niekumulatief
Verslagdoeningsiklus	<input checked="" type="checkbox"/> Kwartaalliks <input type="checkbox"/> Halfjaarlik <input type="checkbox"/> Jaarliks
Verlangde prestasie	<input type="checkbox"/> Hoër as teiken <input checked="" type="checkbox"/> Volgens teiken <input type="checkbox"/> Laer (minder is meer) as teiken
Tipe aanwyser	Is dit 'n diensleweringaanwyser? <input checked="" type="checkbox"/> JA <input type="checkbox"/> NEE Indien ja , bevestig die prioriteitsarea(s) dat die aflewerbare(s) gemeet deur hierdie aanwyser sal verbeter (veelvuldige keuses kan ook gemaak word): <input checked="" type="checkbox"/> Toegang <input type="checkbox"/> Betroubaarheid <input checked="" type="checkbox"/> Responsiwiteit <input checked="" type="checkbox"/> Integriteit Is dit 'n vraaggedrewe aanwyser? <input type="checkbox"/> JA <input checked="" type="checkbox"/> NEE Is dit 'n gestandaardiseerde aanwyser? <input type="checkbox"/> JA <input checked="" type="checkbox"/> NEE
Ruimtelike konteks vir aanwyser	Getal liggings: <input type="checkbox"/> Enkele ligging <input checked="" type="checkbox"/> Veelvoudige liggings Omvang: <input checked="" type="checkbox"/> Provinsiaal <input type="checkbox"/> Distrik <input checked="" type="checkbox"/> Plaaslike munisipaliteit <input type="checkbox"/> Wyk <input type="checkbox"/> Adres Besonderhede / Adres / Koördinate: <.....> Wat veelvoudige leweringliggings betref, sal dit in die Jaarlikse Bedryfsplan (JBP) gedeel word <input checked="" type="checkbox"/> JA <input type="checkbox"/> NEE
Verantwoordelik vir aanwyser	Verantwoordelike bestuurder
Ruimtelike transformasie	Prioriteite van ruimtelike transformasie: NVT Beskrywing van ruimtelike impak: <.....>
Disaggregasie van begunstigdes- Menseregtegroepe	Teiken vir vroue: <.....> Teiken vir jeugdige: <.....> Teiken vir mense met gestremdhede: <.....> Teiken vir ouer mense: <.....> <input checked="" type="checkbox"/> Geen skakel nie
Provinsiale Strategiese Implementeringsplan (PSIP)	<input type="checkbox"/> G4J <input type="checkbox"/> Veiligheid <input checked="" type="checkbox"/> Opgevoede, gesonde en sorgsame samelewing <input checked="" type="checkbox"/> Innovasie, kultuur en bestuurtoesig <input type="checkbox"/> Geen skakel nie
Implementeringsdata (Hooflewerings bepaal)	Volgens JBP

Subprogram 3.3: Argiewe

Aanwysernommer	3.3.1
Aanwysertitel	Getal programme vir openbare bewusmaking wat in argiewe uitgevoer is
Kort omskrywing	Die Argiefwetgewing, veral Artikel 3(h) van die Nasionale Argief- en Rekorddiens, bepaal dat die Nasionale Argief 'n bewustheid van argief- en rekordbestuur sal bevorder en argief- en rekordbestuuraktiwiteite in die land sal aanmoedig. Vir hierdie doel sal die beplande publieke bewusmakingsprogramme die belangrikheid van goeie rekordhoudingspraktyke bevorder en lede van die publiek toegang tot argiefgeboue toelaat om argieffunksies en -dienste te verstaan. Dit sal bereik word deur die viering van die Jaarlikse Argiefweek en ander uitreik/bewusmakingsprogram. Die voormelde lys is nie volledig afdoende nie, en provinsies kan dus soortgelyke bewusmakingsprogramme inisieer. Tydens hierdie programme sal individue blootgestel word aan hoe navorsing by die argiewe gedoen word; watter dienste aangebied word; prosesse wat nodig is om toegang te verkry tot geklassifiseerde inligting wat deur argiefinstellings gehou word; en hoe uitstallings met behulp van argiefversamelings gedoen word.
Doel	Om die publiek, veral die jeug, op te voed oor argiewe en deur ons argiefferenis te bevorder. Aanbiedings oor argiewe aan skole, gemeenskappe en besoekers van die argiewe. Die programme sal enige of 'n kombinasie van die volgende wees: die Jaarlikse Argiefweekprogram; Mondelinge Geskiedenis-program; en die Uitreik/Bewusmakingsprogram. Die voormelde lys is nie afdoende nie, en Provinsies kan dus soortgelyke bewusmakingsprogramme inisieer. Tydens implementering van hierdie programme sal individue onder andere blootgestel word aan hoe navorsing by die argiewe gedoen word; watter dienste aangebied word; prosesse wat nodig is om toegang te verkry tot geklassifiseerde inligting wat deur argiefinstellings gehou word; en hoe uitstallings met behulp van argiefversamelings gedoen word.
Hoofbegunstigdes	Publiek
Databron	Databron: Bywoningsregisters (aanlyn of per hand) Werklike datatabel gebruik (stelsel/excel): Excel
Databeperkings	Geen
Aannames	Gemeenskappe sal baat by die uitreikprogramme wat aangebied word
Wyse van verifiëring	Bywoningsregisters (aanlyn of per hand)
Berekeningsmetode	Telling
Tipe berekening	Kumulatief <input checked="" type="checkbox"/> Jaareinde <input type="checkbox"/> Jaar tot op hede <input type="checkbox"/> Niekumulatief
Verlagdoeningsiklus	<input checked="" type="checkbox"/> Kwartaalliks <input type="checkbox"/> Halfjaarliks <input type="checkbox"/> Jaarliks
Verlangde prestasie	<input type="checkbox"/> Hoër as teiken <input checked="" type="checkbox"/> Volgens teiken <input type="checkbox"/> Laer (minder is meer) as teiken
Tipe aanwyser	Is dit 'n diensleweringaanwyser? <input checked="" type="checkbox"/> JA <input type="checkbox"/> NEE Indien ja, bevestig die prioriteitsarea(s) dat die aflewerbare(s) gemeet deur hierdie aanwyser sal verbeter (veelvuldige keuses kan ook gemaak word): <input checked="" type="checkbox"/> Toegang <input type="checkbox"/> Betroubaarheid <input checked="" type="checkbox"/> Responsiwiteit <input type="checkbox"/> Integriteit Is dit 'n vraaggedrewe aanwyser? <input type="checkbox"/> JA <input checked="" type="checkbox"/> NEE Is dit 'n gestandaardiseerde aanwyser? <input type="checkbox"/> JA <input checked="" type="checkbox"/> NEE
Ruimtelike konteks vir aanwyser	Getal liggings: <input type="checkbox"/> Enkele ligging <input checked="" type="checkbox"/> Veelvoudige liggings Omvang: <input checked="" type="checkbox"/> Provinsiaal <input checked="" type="checkbox"/> Distrik <input checked="" type="checkbox"/> Plaaslike munisipaliteit <input type="checkbox"/> Wyk <input type="checkbox"/> Adres Besonderhede / Adres / Koördinate: <.....> Wat veelvoudige leweringsliggings betref, sal dit in die Jaarlikse Bedryfsplan (JBP) gedeel word <input type="checkbox"/> JA <input checked="" type="checkbox"/> NEE
Verantwoordelik vir aanwyser	Verantwoordelike bestuurder
Ruimtelike transformasie	Prioriteite van ruimtelike transformasie: NVT Beskrywing van ruimtelike impak: <.....>
Disaggregasie van begunstigdes-Menseregte-groepe	Teiken vir vroue: <.....> Teiken vir jeugdiges: <.....> Teiken vir mense met gestremdhede: <.....> Teiken vir ouer mense: <.....> <input checked="" type="checkbox"/> Geen skakel nie
Provinsiale Strategiese Implementeringsplan (PSIP)	<input type="checkbox"/> G4J <input type="checkbox"/> Veiligheid <input checked="" type="checkbox"/> Opgevoede, gesonde en sorgsame samelewing <input checked="" type="checkbox"/> Innovasie, kultuur en bestuurstoedig <input type="checkbox"/> Geen skakel nie
Implementeringsdata (Hooflewerings bepaal)	Volgens JBP

Aanwysernommer	3.3.2
Aanwyseritel	Getal mondelinge geskiedenisopnames onderneem
Kort omskrywing	Bewaring van en toegang tot opnames van mondelinge geskiedenis
Doel	Om mondelinge geskiedenis te bewaar vir gebruik deur navorsers en die publiek
Hoofbegunstigdes	Publiek
Databron	Databron: Opnames in alle oudio-visuele formate Werklike datatabel gebruik (indien stelsel/excel): NVT
Databeperkings	Geen
Aannames	Versamelde opnames het 'n impak op die publiek se toenemende toegang tot mondelinge geskiedenis
Wyse van verifiëring	Opnames in oudiovisuele formaat gelys in voorraadlys
Berekeningsmetode	Telling van aangetekende onderwerpe/onderhoude
Tipe berekening	Kumulatief <input checked="" type="checkbox"/> Jaareinde <input type="checkbox"/> Jaar tot op hede <input type="checkbox"/> Niekumulatief
Verlagdoeningsiklus	<input checked="" type="checkbox"/> Kwartaaliks <input type="checkbox"/> Halfjaarliks <input type="checkbox"/> Jaarliks
Verlangde prestasie	<input type="checkbox"/> Hoër as teiken <input checked="" type="checkbox"/> Volgens teiken <input type="checkbox"/> Laer (minder is meer) as teiken
Tipe aanwyser	Is dit 'n diensleweringaanwyser? <input checked="" type="checkbox"/> JA <input type="checkbox"/> NEE Indien ja , bevestig die prioriteitsarea(s) dat die aflewerbare(s) gemeet deur hierdie aanwyser sal verbeter (veelvuldige keuses kan ook gemaak word): <input checked="" type="checkbox"/> Toegang <input type="checkbox"/> Betroubaarheid <input type="checkbox"/> Responsiwiteit <input type="checkbox"/> Integriteit Is dit 'n vraaggedrewe aanwyser? <input type="checkbox"/> JA <input checked="" type="checkbox"/> NEE Is dit 'n gestandaardiseerde aanwyser? <input type="checkbox"/> JA <input checked="" type="checkbox"/> NEE
Ruimtelike konteks vir aanwyser	Getal liggings: <input type="checkbox"/> Enkele ligging <input checked="" type="checkbox"/> Veelvoudige liggings Omvang: <input checked="" type="checkbox"/> Provinsiaal <input type="checkbox"/> Distrik <input checked="" type="checkbox"/> Plaaslike munisipaliteit <input type="checkbox"/> Wyk <input type="checkbox"/> Adres Besonderhede / Adres / Koördinate: Wat veelvoudige leweringsliggings betref, sal dit in die Jaarlikse Bedryfsplan (JBP) gedeel word <input type="checkbox"/> JA <input checked="" type="checkbox"/> NEE
Verantwoordelik vir aanwyser	Verantwoordelike bestuurder
Ruimtelike transformasie	Prioriteite van ruimtelike transformasie: NVT Beskrywing van ruimtelike impak: NVT
Disaggregasie van begunstigdes-Menseregte-groepe	Teiken vir vroue: NVT Teiken vir jeugdige: NVT Teiken vir mense met gestremdhede: NVT Teiken vir ouer mense: NVT <input type="checkbox"/> Geen skakel nie
Provinsiale Strategiese Implementeringsplan (PSIP)	<input type="checkbox"/> G4J <input type="checkbox"/> Veiligheid <input checked="" type="checkbox"/> Opgevoede, gesonde en sorgsame samelewing <input checked="" type="checkbox"/> Innovasie, kultuur en bestuurstoetsig <input type="checkbox"/> Geen skakel nie
Implementeringsdata (Hooflewerings bepaal)	Volgens JBP

Aanwysernommer	3.3.3
Aanwyseritel	Getal opleidingsintervensies
Kort omskrywing	Opleiding van rekordbestuurders en registerpersoneel
Doel	Om personeel in behoorlike rekordbestuur bevoegd te maak
Hoofbegunstigdes	Rekordbestuurpersoneel van staatsinstellings
Databron	Databron: Bywoningsregisters, kursusprogram en verslag Werklike datatabel gebruik (indien stelsel/excel): Excel/Word
Databeperkings	Geen
Aannames	Geteikende rekordbestuurders en registerklerke sal baat by die kursus
Wyse van verifiëring	Bywoningsregisters, kursusprogram, verslag
Berekeningsmetode	Telling
Tipe berekening	Kumulatief <input checked="" type="checkbox"/> Jaareinde <input type="checkbox"/> Jaar tot op hede <input type="checkbox"/> Niekumulatief
Verlagdoeningsiklus	<input checked="" type="checkbox"/> Kwartaalliks <input type="checkbox"/> Halfjaarliks <input type="checkbox"/> Jaarliks
Verlangde prestasie	<input type="checkbox"/> Hoër as teiken <input checked="" type="checkbox"/> Volgens teiken <input type="checkbox"/> Laer (minder is meer) as teiken
Tipe aanwyser	Is dit 'n diensleweringaanwyser? <input checked="" type="checkbox"/> JA <input type="checkbox"/> NEE Indien ja , bevestig die prioriteitsarea(s) dat die aflewerbare(s) gemeet deur hierdie aanwyser sal verbeter (veelvuldige keuses kan ook gemaak word): <input checked="" type="checkbox"/> Toegang <input type="checkbox"/> Betroubaarheid <input checked="" type="checkbox"/> Responsiwiteit <input type="checkbox"/> Integriteit Is dit 'n vraaggedrewe aanwyser? <input checked="" type="checkbox"/> JA <input type="checkbox"/> NEE Is dit 'n gestandaardiseerde aanwyser? <input type="checkbox"/> JA <input checked="" type="checkbox"/> NEE
Ruimtelike konteks vir aanwyser	Getal liggings: <input type="checkbox"/> Enkele ligging <input checked="" type="checkbox"/> Veelvuldige liggings Omvang: <input checked="" type="checkbox"/> Provinsiaal <input checked="" type="checkbox"/> Distrik <input checked="" type="checkbox"/> Plaaslike munisipaliteit <input type="checkbox"/> Wyk <input type="checkbox"/> Adres Besonderhede / Adres / Koördinate: Wat veelvuldige leweringsliggings betref, sal dit in die Jaarlikse Bedryfsplan (JBP) gedeel word <input type="checkbox"/> JA <input checked="" type="checkbox"/> NEE
Verantwoordelik vir aanwyser	Verantwoordelike bestuurder
Ruimtelike transformasie	Prioriteite van ruimtelike transformasie: NVT Beskrywing van ruimtelike impak: NVT
Disaggregasie van begunstigdes-Menseregtegroepe	Teiken vir vroue: NVT Teiken vir jeugdige: NV† Teiken vir mense met gestremdhede: NVT Teiken vir ouer mense: NVT <input type="checkbox"/> Geen skakel nie
Provinsiale Strategiese Implementeringsplan (PSIP)	<input type="checkbox"/> G4J <input type="checkbox"/> Veiligheid <input checked="" type="checkbox"/> Opgevoede, gesonde en sorgsame samelewing <input checked="" type="checkbox"/> Innovasie, kultuur en bestuurstoestig <input type="checkbox"/> Geen skakel nie
Implementeringsdata (Hooflewerings bepaal)	Volgens JBP

Aanwysernommer	3.3.4
Aanwyseritel	Getal navrae verwerk
Kort omskrywing	Beantwoording van navrae wat ontvang word
Doel	Om toegang tot aangetekende inligting te verskaf
Hoofbegunstigdes	Publiek
Databron	Databron: Skriftelike, telefoniese en kantoornavrae registers Werklike datatabel gebruik (indien stelsel/excel): Excel
Databeperkings	Geen
Aannames	Alle navrae wat ontvang word, sal opgelos word
Wyse van verifiëring	Skriftelike, telefoniese en kantoornavrae
Berekeningsmetode	Telling
Tipe berekening	Kumulatief <input checked="" type="checkbox"/> Jaareinde <input type="checkbox"/> Jaar tot op hede <input type="checkbox"/> Niekumulatief
Verlagdoeningsiklus	<input checked="" type="checkbox"/> Kwartaalliks <input type="checkbox"/> Halfjaarliks <input type="checkbox"/> Jaarliks
Verlangde prestasie	<input type="checkbox"/> Hoër as teiken <input checked="" type="checkbox"/> Volgens teiken <input type="checkbox"/> Laer (minder is meer) as teiken
Tipe aanwyser	Is dit 'n diensleweringaanwyser? <input checked="" type="checkbox"/> JA <input type="checkbox"/> NEE Indien ja , bevestig die prioriteitsarea(s) dat die aflewerbare(s) gemeet deur hierdie aanwyser sal verbeter (veelvuldige keuses kan ook gemaak word): <input checked="" type="checkbox"/> Toegang <input checked="" type="checkbox"/> Betroubaarheid <input checked="" type="checkbox"/> Responsiwiteit <input type="checkbox"/> Integriteit Is dit 'n vraagedrewe aanwyser? <input checked="" type="checkbox"/> JA <input type="checkbox"/> NEE Is dit 'n gestandaardiseerde aanwyser? <input type="checkbox"/> JA <input checked="" type="checkbox"/> NEE
Ruimtelike konteks vir aanwyser	Getal liggings: <input type="checkbox"/> Enkele ligging <input checked="" type="checkbox"/> Veelvuldige liggings Omvang: <input checked="" type="checkbox"/> Provinsiaal <input checked="" type="checkbox"/> Distrik <input checked="" type="checkbox"/> Plaaslike munisipaliteit <input type="checkbox"/> Wyk <input type="checkbox"/> Adres Besonderhede / Adres / Koördinate: Wat veelvuldige leweringsliggings betref, sal dit in die Jaarlikse Bedryfsplan (JBP) gedeel word <input type="checkbox"/> JA <input checked="" type="checkbox"/> NEE
Verantwoordelik vir aanwyser	Verantwoordelike bestuurder
Ruimtelike transformasie	Prioriteite van ruimtelike transformasie: NVT Beskrywing van ruimtelike impak: NVT
Disaggregasie van begunstigdes-Menseregtegroep	Teiken vir vroue: NVT Teiken vir jeugdige: NVT Teiken vir mense met gestremdhede: NVT Teiken vir ouer mense: NVT <input type="checkbox"/> Geen skakel nie
Provinsiale Strategiese Implementeringsplan (PSIP)	<input type="checkbox"/> G4J <input type="checkbox"/> Veiligheid <input checked="" type="checkbox"/> Opgevoede, gesonde en sorgsame samelewing <input checked="" type="checkbox"/> Innovasie, kultuur en bestuurstoetsig <input type="checkbox"/> Geen skakel nie
Implementeringsdata (Hooflewering bepaal)	Volgens JBP

Aanwysernommer	3.3.5
Aanwyseritel	Getal besoeke deur navorsers aan die argiewe
Kort omskrywing	Besoeke deur navorsers en groepe
Doel	Om toegang tot inligting te verskaf
Hoofbegunstigdes	Algemene publiek
Databron	Databron: Leeskamer besoekers Werklike datatabel (indien stelsel/excel): Excel/Word
Databeperkings	Geen
Aannames	Navorsers sal voortgaan om die argiefopgaardplek te besoek
Wyse van verifiëring	Besoekersregisters
Berekeningsmetode	Telling
Tipe berekening	Kumulatief <input checked="" type="checkbox"/> Jaareinde <input type="checkbox"/> Jaar tot op hede <input type="checkbox"/> Niekumulatief
Verlagdoeningsiklus	<input checked="" type="checkbox"/> Kwartaalliks <input type="checkbox"/> Halfjaarliks <input type="checkbox"/> Jaarliks
Verlangde prestasie	<input type="checkbox"/> Hoër as teiken <input checked="" type="checkbox"/> Volgens teiken <input type="checkbox"/> Laer (minder is meer) as teiken
Tipe aanwyser	Is dit 'n diensleweringaanwyser? <input checked="" type="checkbox"/> JA <input type="checkbox"/> NEE Indien ja , bevestig die prioriteitsarea(s) dat die aflewerbare(s) gemeet deur hierdie aanwyser sal verbeter (veelvuldige keuses kan ook gemaak word): <input checked="" type="checkbox"/> Toegang <input type="checkbox"/> Betroubaarheid <input checked="" type="checkbox"/> Responsiwiteit <input type="checkbox"/> Integriteit
	Is dit 'n vraaggedrewe aanwyser? <input checked="" type="checkbox"/> JA <input type="checkbox"/> NEE
	Is dit 'n gestandaardiseerde aanwyser? <input type="checkbox"/> JA <input checked="" type="checkbox"/> NEE
Ruimtelike konteks vir aanwyser	Getal liggings: <input type="checkbox"/> Enkele ligging <input checked="" type="checkbox"/> Veelvoudige liggings Omvang: <input checked="" type="checkbox"/> Provinsiaal <input checked="" type="checkbox"/> Distrik <input checked="" type="checkbox"/> Plaaslike munisipaliteit <input type="checkbox"/> Wyk <input type="checkbox"/> Adres Besonderhede / Adres / Koördinate: Wat veelvoudige leweringsliggings betref, sal dit in die Jaarlikse Bedryfsplan (JBP) gedeel word <input type="checkbox"/> JA <input checked="" type="checkbox"/> NEE
Verantwoordelik vir aanwyser	Verantwoordelike bestuurder
Ruimtelike transformasie	Prioriteite van ruimtelike transformasie: NVT Beskrywing van ruimtelike impak: NVT
Disaggregasie van begunstigdes-Menseregte-groepe	Teiken vir vroue: NVT Teiken vir jeugdige: NVT Teiken vir mense met gestremdhede: NVT Teiken vir ouer mense: NVT <input checked="" type="checkbox"/> Geen skakel nie
Provinsiale Strategiese Implementeringsplan (PSIP)	<input type="checkbox"/> G4J <input type="checkbox"/> Veiligheid <input checked="" type="checkbox"/> Opgevoede, gesonde en sorgsame samelewing <input checked="" type="checkbox"/> Innovasie, kultuur en bestuurstoetsig <input type="checkbox"/> Geen skakel nie
Implementeringsdata (Hooflewerings bepaal)	Volgens JBP

Aanwysernommer	3.3.6
Aanwyseritel	Aantal argivalia (dokumente) gerestoureer
Kort omskrywing	Behoud en beskerming van argiewe
Doel	Om argiefferenis te bewaar
Hoofbegunstigdes	Publiek
Databron	Databron: Registers van gerestoureerde rekords Werklike datatabel gebruik (indien stelsel/excel): Excel/Word
Databeperkings	Geen
Aannames	Gerestoureerde argivalia sal vir 'n lang periode behoue bly
Wyse van verifiëring	Register van gerestoureerde rekords
Berekeningsmetode	Telling
Tipe berekening	Kumulatief <input checked="" type="checkbox"/> Jaareinde <input type="checkbox"/> Jaar tot op hede <input type="checkbox"/> Niekumulatief
Verlagdoeningsiklus	<input checked="" type="checkbox"/> Kwartaalliks <input type="checkbox"/> Halfjaarliks <input type="checkbox"/> Jaarliks
Verlangde prestasie	<input type="checkbox"/> Hoër as teiken <input checked="" type="checkbox"/> Volgens teiken <input type="checkbox"/> Laer (minder is meer) as teiken
Tipe aanwyser	Is dit 'n diensleweringaanwyser? <input checked="" type="checkbox"/> JA <input type="checkbox"/> NEE Indien ja , bevestig die prioriteitsarea(s) dat die aflewerbare(s) gemeet deur hierdie aanwyser sal verbeter (veelvuldige keuses kan ook gemaak word): <input checked="" type="checkbox"/> Toegang <input type="checkbox"/> Betroubaarheid <input checked="" type="checkbox"/> Responsiwiteit <input type="checkbox"/> Integriteit Is dit 'n vraaggedrewe aanwyser? <input type="checkbox"/> JA <input checked="" type="checkbox"/> NEE Is dit 'n gestandaardiseerde aanwyser? <input type="checkbox"/> JA <input checked="" type="checkbox"/> NEE
Ruimtelike konteks vir aanwyser	Getal liggings: <input type="checkbox"/> Enkele ligging <input checked="" type="checkbox"/> Veelvoudige liggings Omvang: <input checked="" type="checkbox"/> Provinsiaal <input checked="" type="checkbox"/> Distrik <input checked="" type="checkbox"/> Plaaslike munisipaliteit <input type="checkbox"/> Wyk <input type="checkbox"/> Adres Besonderhede / Adres / Koördinate: Wat veelvoudige leweringsliggings betref, sal dit in die Jaarlikse Bedryfsplan (JBP) gedeel word <input type="checkbox"/> JA <input checked="" type="checkbox"/> NEE
Verantwoordelik vir aanwyser	Verantwoordelike bestuurder
Ruimtelike transformasie	Prioriteite van ruimtelike transformasie: NVT Beskrywing van ruimtelike impak: NVT
Disaggregasie van begunstigdes-Menseregte-groepe	Teiken vir vroue: NVT Teiken vir jeugdige: NVT Teiken vir mense met gestremdhede: NVT Teiken vir ouer mense: NVT <input checked="" type="checkbox"/> Geen skakel nie
Provinsiale Strategiese Implementeringsplan (PSIP)	<input type="checkbox"/> G4J <input type="checkbox"/> Veiligheid <input checked="" type="checkbox"/> Opgevoede, gesonde en sorgsame samelewing <input checked="" type="checkbox"/> Innovasie, kultuur en bestuurstoelig <input type="checkbox"/> Geen skakel nie
Implementeringsdata (Hooflewerings bepaal)	Volgens JBP

Aanwysernommer	3.3.7
Aanwyseritel	Getal lineêre meter georden
Kort omskrywing	Reëling en beskrywing van rekords
Doel	Om maklike toegang tot rekords en die versamelings wat aan die publiek beskikbaar is, te verskaf
Hoofbegunstigdes	Publiek
Databron	Databron: Register van rekords beskryf en georden Werklike datatabel gebruik (indien stelsel/excel): Excel/Word
Databeperkings	Geen
Aannames	Alle geordende rekords, sal vir almal toeganklik wees
Wyse van verifiëring	Register van rekords wat beskryf en georden is, maandelikse verslae.
Berekeningsmetode	Telling van lineêre meter georden
Tipe berekening	Kumulatief <input checked="" type="checkbox"/> Jaareinde <input type="checkbox"/> Jaar tot op hede <input type="checkbox"/> Niekumulatief
Verlagdoeningsiklus	<input checked="" type="checkbox"/> Kwartaalliks <input type="checkbox"/> Halfjaarliks <input type="checkbox"/> Jaarliks
Verlangde prestasie	<input type="checkbox"/> Hoër as teiken <input checked="" type="checkbox"/> Volgens teiken <input type="checkbox"/> Laer (minder is meer) as teiken
Tipe aanwyser	Is dit 'n diensleweringaanwyser? <input checked="" type="checkbox"/> JA <input type="checkbox"/> NEE Indien ja , bevestig die prioriteitsarea(s) dat die aflewerbare(s) gemeet deur hierdie aanwyser sal verbeter (veelvuldige keuses kan ook gemaak word): <input checked="" type="checkbox"/> Toegang <input type="checkbox"/> Betroubaarheid <input checked="" type="checkbox"/> Responsiwiteit <input type="checkbox"/> Integriteit Is dit 'n vraaggedrewe aanwyser? <input type="checkbox"/> JA <input checked="" type="checkbox"/> NEE Is dit 'n gestandaardiseerde aanwyser? <input type="checkbox"/> JA <input checked="" type="checkbox"/> NEE
Ruimtelike konteks vir aanwyser	Getal liggings: <input type="checkbox"/> Enkele ligging <input checked="" type="checkbox"/> Veelvoudige liggings Omvang: <input checked="" type="checkbox"/> Provinsiaal <input checked="" type="checkbox"/> Distrik <input checked="" type="checkbox"/> Plaaslike munisipaliteit <input type="checkbox"/> Wyk <input type="checkbox"/> Adres Besonderhede / Adres / Koördinate: Wat veelvoudige leweringsliggings betref, sal dit in die Jaarlikse Bedryfsplan (JBP) gedeel word <input type="checkbox"/> JA <input checked="" type="checkbox"/> NEE
Verantwoordelik vir aanwyser	Verantwoordelike bestuurder
Ruimtelike transformasie	Prioriteite van ruimtelike transformasie: NVT Beskrywing van ruimtelike impak: NVT
Disaggregasie van begunstigdes- Menseregte-groepe	Teiken vir vroue: NVT Teiken vir jeugdige: NVT Teiken vir mense met gestremdhede: NVT Teiken vir ouer mense: NVT <input checked="" type="checkbox"/> Geen skakel nie
Provinsiale Strategiese Implementeringsplan (PSIP)	<input type="checkbox"/> G4J <input type="checkbox"/> Veiligheid <input checked="" type="checkbox"/> Opgevoede, gesonde en sorgsame samelewing <input checked="" type="checkbox"/> Innovasie, kultuur en bestuurstoestig <input type="checkbox"/> Geen skakel nie
Implementeringsdata (Hooflewerings bepaal)	Volgens JBP

Aanwysernommer	3.3.8
Aanwyseritel	Getal departemente wat gefokusde OIB-steun ontvang
Kort omskrywing	Getal departemente wat gefokusde OIB-steun ontvang
Doel	Die hoofdoel van hierdie stelsel is om departemente in staat te stel om eenvormige rekordbestuur op ongestruktureerde inhoud toe te pas soos teksdokumente, sigblaaie en geskandeerde inhoud
Hoofbegunstigdes	Provinsiale departemente
Databron	Databron: Voltooiingsertifikaat Werklike datatabel gebruik (indien stelsel/excel): Word
Databeperkings	Geen
Aannames	Fondse is beskikbaar
Wyse van verifiëring	Voltooiingsertifikaat
Berekeningsmetode	Telling
Tipe berekening	Kumulatief <input type="checkbox"/> Jaareinde Jaar tot op hede <input checked="" type="checkbox"/> Niekumulatief
Verlagdoeningsiklus	<input type="checkbox"/> Kwartaalliks <input type="checkbox"/> Halfjaarliks <input checked="" type="checkbox"/> Jaarliks
Verlangde prestasie	<input type="checkbox"/> Hoër as teiken <input checked="" type="checkbox"/> Volgens teiken <input type="checkbox"/> Laer (minder is meer) as teiken
Tipe aanwyser	Is dit 'n diensleweringaanwyser? <input checked="" type="checkbox"/> JA <input type="checkbox"/> NEE Indien ja , bevestig die prioriteitsarea(s) dat die aflewerbare(s) gemeet deur hierdie aanwyser sal verbeter (veelvuldige keuses kan ook gemaak word): <input checked="" type="checkbox"/> Toegang <input type="checkbox"/> Betroubaarheid <input type="checkbox"/> Responsiwiteit <input type="checkbox"/> Integriteit Is dit 'n vraaggedrewe aanwyser? <input type="checkbox"/> JA <input checked="" type="checkbox"/> NEE Is dit 'n gestandaardiseerde aanwyser? <input type="checkbox"/> JA <input checked="" type="checkbox"/> NEE
Ruimtelike konteks vir aanwyser	Getal liggings: <input type="checkbox"/> Enkele ligging <input checked="" type="checkbox"/> Veelvoudige liggings Omvang: <input checked="" type="checkbox"/> Provinsiaal <input checked="" type="checkbox"/> Distrik <input checked="" type="checkbox"/> Plaaslike munisipaliteit <input type="checkbox"/> Wyk <input type="checkbox"/> Adres Besonderhede / Adres / Koördinate: Wat veelvoudige leweringsliggings betref, sal dit in die Jaarlikse Bedryfsplan (JBP) gedeel word <input type="checkbox"/> JA <input checked="" type="checkbox"/> NEE
Verantwoordelik vir aanwyser	Verantwoordelike bestuurder
Ruimtelike transformasie	Prioriteite van ruimtelike transformasie: NVT Beskrywing van ruimtelike impak: NVT
Disaggregasie van begunstigdes-Menseregte-groepe	Teiken vir vroue: NVT Teiken vir jeugdiges: NVT Teiken vir mense met gestremdhede: NVT Teiken vir ouer mense: NVT <input checked="" type="checkbox"/> Geen skakel nie
Provinsiale Strategiese Implementeringsplan (PSIP)	<input type="checkbox"/> G4J <input type="checkbox"/> Veiligheid <input checked="" type="checkbox"/> Opgevoede, gesonde en sorgsame samelewing <input checked="" type="checkbox"/> Innovasie, kultuur en bestuurstoelig <input type="checkbox"/> Geen skakel nie
Implementeringsdata (Hooflewerings bepaal)	Volgens JBP

Aanwysernommer	3.3.9
Aanwysertitel	Getal rekordklassifikasiesistels geëvalueer en/of goedgekeur
Kort omskrywing	Die opstel, hersiening en goedkeuring van lêerplanne, rekordbestuurbeleide, handleidings vir argiefprosedures en rekordbestuurskedules
Doel	Verseker dat klassifikasiesistels opgestel word volgens die Wet op die Provinsiale Argief- en Rekorddiens van die Wes-Kaap, 2005 (Wet 3 van 2005).
Hoofbegunstigdes	Wes-Kaapse regeringsliggame
Databron	Databron: Briewe Werklike datatabel gebruik (indien stelsel/excel): Word
Databeperkings	Geen
Aannames	Alle regeringsliggame sal die wysigings en bywerkings van hul klassifikasiesistels aanstuur
Wyse van verifiëring	Inkomende briewe en goedkeuringsbriewe van regeringsliggame
Berekeningsmetode	TELLING
Tipe berekening	Kumulatief <input checked="" type="checkbox"/> Jaareinde <input type="checkbox"/> Jaar tot op hede <input type="checkbox"/> Niekumulatief
Verlagdoeningsiklus	<input checked="" type="checkbox"/> Kwartaalliks <input type="checkbox"/> Halfjaarliks <input type="checkbox"/> Jaarliks
Verlangde prestasie	<input type="checkbox"/> Hoër as teiken <input checked="" type="checkbox"/> Volgens teiken <input type="checkbox"/> Laer (minder is meer) as teiken
Tipe aanwyser	Is dit 'n diensleweringaanwyser? <input checked="" type="checkbox"/> JA <input type="checkbox"/> NEE Indien ja , bevestig die prioriteitsarea(s) dat die aflewerbare(s) gemeet deur hierdie aanwyser sal verbeter (veelvuldige keuses kan ook gemaak word): <input checked="" type="checkbox"/> Toegang <input type="checkbox"/> Betroubaarheid <input checked="" type="checkbox"/> Responsiwiteit <input checked="" type="checkbox"/> Integriteit Is dit 'n vraagedrewe aanwyser? <input type="checkbox"/> JA <input checked="" type="checkbox"/> NEE Is dit 'n gestandaardiseerde aanwyser? <input type="checkbox"/> JA <input checked="" type="checkbox"/> NEE
Ruimtelike konteks vir aanwyser	Getal liggings: <input type="checkbox"/> Enkele ligging <input checked="" type="checkbox"/> Veelvuldige liggings Omvang: <input checked="" type="checkbox"/> Provinsiaal <input checked="" type="checkbox"/> Distrik <input checked="" type="checkbox"/> Plaaslike munisipaliteit <input type="checkbox"/> Wyk <input type="checkbox"/> Adres Besonderhede / Adres / Koördinate: Wat veelvuldige leweringliggings betref, sal dit in die Jaarlikse Bedryfsplan (JBP) gedeel word <input type="checkbox"/> JA <input checked="" type="checkbox"/> NEE
Verantwoordelik vir aanwyser	Verantwoordelike bestuurder
Ruimtelike transformasie	Prioriteite van ruimtelike transformasie: NVT Beskrywing van ruimtelike impak: NVT
Disaggregasie van begunstigdes-Menseregte-groepe	Teiken vir vroue: NVT Teiken vir jeugdige: NVT Teiken vir mense met gestremdhede: NVT Teiken vir ouer mense: NVT <input checked="" type="checkbox"/> Geen skakel nie
Provinsiale Strategiese Implementeringsplan (PSIP)	<input type="checkbox"/> G4J <input type="checkbox"/> Veiligheid <input checked="" type="checkbox"/> Opgevoede, gesonde en sorgsame samelewing <input checked="" type="checkbox"/> Innovasie, kultuur en bestuurstoetsig <input type="checkbox"/> Geen skakel nie
Implementeringsdata (Hooflewering bepaal)	Volgens JBP

Aanwysernommer	3.3.10
Aanwyseritel	Getal inspeksies uitgevoer
Kort omskrywing	Inspeksie van toestande waarin regeringsliggame se rekords bygehou en bestuur word
Doel	Om nakoming van wetgewing, standarde en beleide tenopsigte van rekordbestuur deur regeringsliggame te verseker
Hoofbegunstigdes	Wes-Kaapse regeringsliggame en gemeenskappe
Databron	Databron: Inspeksieverslae of opnamevorme Werklike datatabel gebruik (indien stelsel/excel):
Databeperkings	Geen
Aannames	Regeringsliggame sal rekordbestuurspraktyke nakom
Wyse van verifiëring	Inspeksieverslae of opnamevorme
Berekeningsmetode	Telling
Tipe berekening	Kumulatief <input checked="" type="checkbox"/> Jaareinde <input type="checkbox"/> Jaar tot op hede <input type="checkbox"/> Niekumulatief
Verlagdoeningsiklus	<input checked="" type="checkbox"/> Kwartaalliks <input type="checkbox"/> Halfjaarliks <input type="checkbox"/> Jaarliks
Verlangde prestasie	<input type="checkbox"/> Hoër as teiken <input checked="" type="checkbox"/> Volgens teiken <input type="checkbox"/> Laer (minder is meer) as teiken
Tipe aanwyser	Is dit 'n diensleweringaanwyser? <input checked="" type="checkbox"/> JA <input type="checkbox"/> NEE Indien ja , bevestig die prioriteitsarea(s) dat die aflewerbare(s) gemeet deur hierdie aanwyser sal verbeter (veelvuldige keuses kan ook gemaak word): <input checked="" type="checkbox"/> Toegang <input type="checkbox"/> Betroubaarheid <input type="checkbox"/> <input checked="" type="checkbox"/> Responsiwiteit <input checked="" type="checkbox"/> Integriteit Is dit 'n vraaggedrewe aanwyser? <input type="checkbox"/> JA <input checked="" type="checkbox"/> NEE Is dit 'n gestandaardiseerde aanwyser? <input type="checkbox"/> JA <input checked="" type="checkbox"/> NEE
Ruimtelike konteks vir aanwyser	Getal liggings: <input type="checkbox"/> Enkele ligging <input checked="" type="checkbox"/> Veelvuldige liggings Omvang: <input checked="" type="checkbox"/> Provinsiaal <input checked="" type="checkbox"/> Distrik <input checked="" type="checkbox"/> Plaaslike munisipaliteit <input type="checkbox"/> Wyk <input type="checkbox"/> Adres Besonderhede / Adres / Koördinate: Wat veelvuldige leweringsliggings betref, sal dit in die Jaarlikse Bedryfsplan (JBP) gedeel word <input type="checkbox"/> JA <input checked="" type="checkbox"/> NEE
Verantwoordelik vir aanwyser	Verantwoordelike bestuurder
Ruimtelike transformasie	Prioriteite van ruimtelike transformasie: NVT Beskrywing van ruimtelike impak: NVT
Disaggregasie van begunstigdes-Menseregtegroepe	Teiken vir vroue: NVT Teiken vir jeugdiges: NVT Teiken vir mense met gestremdhede: NVT Teiken vir ouer mense: NVT <input checked="" type="checkbox"/> Geen skakel nie
Provinsiale Strategiese Implementeringsplan (PSIP)	<input type="checkbox"/> G4J <input type="checkbox"/> Veiligheid <input checked="" type="checkbox"/> Opgevoede, gesonde en sorgsame samelewing <input checked="" type="checkbox"/> Innovasie, kultuur en bestuurstoestig <input type="checkbox"/> Geen skakel nie
Implementeringsdata (Hooflewerings bepaal)	Volgens JBP

Aanwysernommer	3.3.11
Aanwysertitel	Getal magtigings vir wegdoening uitgereik
Kort omskrywing	Uitreiking van instruksies vir vernietiging en oordrag
Doel	Om die ongemagtigde vernietiging of oordrag van rekords te voorkom
Hoofbegunstigdes	Wes-Kaapse regeringsliggame
Databron	Databron: Brief wat 'n magtiging vir wegdoening versoek en die brief wat 'n magtiging vir wegdoening goedkeur Werklike datatabel gebruik (stelsel/excel): Word
Databeperkings	Geen
Aannames	Geen regeringsliggaam sal rekords vernietig sonder goedkeuring van die Argief nie
Wyse van verifiëring	Brief wat magtiging vir wegdoening versoek en die brief wat 'n magtiging vir wegdoening goedkeur
Berekeningsmetode	Telling
Tipe berekening	Kumulatief <input checked="" type="checkbox"/> Jaareinde <input type="checkbox"/> Jaar tot op hede <input type="checkbox"/> Niekumulatief
Verlagdoeningsiklus	<input checked="" type="checkbox"/> Kwartaalliks <input type="checkbox"/> Halfjaarliks <input type="checkbox"/> Jaarliks
Verlangde prestasie	<input type="checkbox"/> Hoër as teiken <input checked="" type="checkbox"/> Volgens teiken <input type="checkbox"/> Laer (minder is meer) as teiken
Tipe aanwyser	Is dit 'n diensleweringaanwyser? <input checked="" type="checkbox"/> JA <input type="checkbox"/> NEE Indien ja , bevestig die prioriteitsarea(s) dat die aflewerbare(s) gemeet deur hierdie aanwyser sal verbeter (veelvuldige keuses kan ook gemaak word): <input checked="" type="checkbox"/> Toegang <input type="checkbox"/> Betroubaarheid <input checked="" type="checkbox"/> Responsiwiteit <input checked="" type="checkbox"/> Integriteit Is dit 'n vraaggedrewe aanwyser? <input checked="" type="checkbox"/> JA <input type="checkbox"/> NEE Is dit 'n gestandaardiseerde aanwyser? <input type="checkbox"/> JA <input checked="" type="checkbox"/> NEE
Ruimtelike konteks vir aanwyser	Getal liggings: <input type="checkbox"/> Enkele ligging <input checked="" type="checkbox"/> Veelvuldige liggings Omvang: <input checked="" type="checkbox"/> Provinsiaal <input checked="" type="checkbox"/> Distrik <input checked="" type="checkbox"/> Plaaslike munisipaliteit <input type="checkbox"/> Wyk <input type="checkbox"/> Adres Besonderhede / Adres / Koördinate: <.....> Wat veelvuldige leweringsliggings betref, sal dit in die Jaarlikse Bedryfsplan (JBP) gedeel word <input type="checkbox"/> JA <input checked="" type="checkbox"/> NEE
Verantwoordelik vir aanwyser	Verantwoordelike bestuurder
Ruimtelike transformasie	Prioriteite van ruimtelike transformasie: NVT Beskrywing van ruimtelike impak: <.....>
Disaggregasie van begunstigdes-Menseregte-groepe	Teiken vir vroue: NVT Teiken vir jeugdiges: <.....> Teiken vir mense met gestremdhede: <.....> Teiken vir ouer mense: <.....> <input checked="" type="checkbox"/> Geen skakel nie
Provinsiale Strategiese Implementeringsplan (PSIP)	<input type="checkbox"/> G4J <input type="checkbox"/> Veiligheid <input checked="" type="checkbox"/> Opgevoede, gesonde en sorgsame samelewing <input checked="" type="checkbox"/> Innovasie, kultuur en bestuurstoestig <input type="checkbox"/> Geen skakel nie
Implementeringsdata (Hooflewerings bepaal)	Volgens JBP

Aanwysernommer	3.3.12
Aanwyseritel	Getal inventarisse opgestel en bygewerk
Kort omskrywing	Optekening en beskrywing van argivalia om makliker toegang te verseker. Bywerk van inventarisse.
Doel	Om makliker toegang tot argivalia te voorsien deur meer inligting te verskaf
Hoofbegunstigdes	Publiek
Databron	Databron: Inventarisse Werklike datatabel gebruik (indien stelsel/excel): NVT
Databeperkings	Geen
Aannames	Navorsers sal die korrekte verwysings kry na die bronne wat benodig word
Wyse van verifiëring	Inventarisse
Berekeningsmetode	Telling
Tipe berekening	Kumulatief <input checked="" type="checkbox"/> Jaareinde <input type="checkbox"/> Jaar tot op hede <input type="checkbox"/> Niekumulatief
Verlagdoeningsiklus	<input checked="" type="checkbox"/> Kwartaalliks <input type="checkbox"/> Halfjaarliks <input type="checkbox"/> Jaarliks
Verlangde prestasie	<input type="checkbox"/> Hoër as teiken <input checked="" type="checkbox"/> Volgens teiken <input type="checkbox"/> Laer (minder is meer) as teiken
Tipe aanwyser	Is dit 'n diensleweringaanwyser? <input checked="" type="checkbox"/> JA <input type="checkbox"/> NEE Indien ja , bevestig die prioriteitsarea(s) dat die aflewerbare(s) gemeet deur hierdie aanwyser sal verbeter (veelvuldige keuses kan ook gemaak word): <input checked="" type="checkbox"/> Toegang <input type="checkbox"/> Betroubaarheid <input checked="" type="checkbox"/> Responsiwiteit <input checked="" type="checkbox"/> Integriteit Is dit 'n vraaggedrewe aanwyser? <input type="checkbox"/> JA <input checked="" type="checkbox"/> NEE Is dit 'n gestandaardiseerde aanwyser? <input type="checkbox"/> JA <input checked="" type="checkbox"/> NEE
Ruimtelike konteks vir aanwyser	Getal liggings: <input type="checkbox"/> Enkele ligging <input checked="" type="checkbox"/> Veelvoudige liggings Omvang: <input checked="" type="checkbox"/> Provinsiaal <input checked="" type="checkbox"/> Distrik <input checked="" type="checkbox"/> Plaaslike munisipaliteit <input type="checkbox"/> Wyk <input type="checkbox"/> Adres Besonderhede / Adres / Koördinate: Wat veelvoudige leweringliggings betref, sal dit in die Jaarlikse Bedryfsplan (JBP) gedeel word <input type="checkbox"/> JA <input checked="" type="checkbox"/> NEE
Verantwoordelik vir aanwyser	Verantwoordelike bestuurder
Ruimtelike transformasie	Prioriteite van ruimtelike transformasie: NVT Beskrywing van ruimtelike impak: NVT
Disaggregasie van begunstigdes- Menseregte-groepe	Teiken vir vroue: NVT Teiken vir jeugdige: NVT Teiken vir mense met gestremdhede: NVT Teiken vir ouer mense: NVT <input checked="" type="checkbox"/> Geen skakel nie
Provinsiale Strategiese Implementeringsplan (PSIP)	<input type="checkbox"/> G4J <input type="checkbox"/> Veiligheid <input checked="" type="checkbox"/> Opgevoede, gesonde en sorgsame samelewing <input checked="" type="checkbox"/> Innovasie, kultuur en bestuurstoelig <input type="checkbox"/> Geen skakel nie
Implementeringsdata (Hooflewerings bepaal)	Volgens JBP

VOORWAARDELIKE TOEWYSING: TOEWYSING VIR GEMEENSKAPSBIBLIOTEKE

Aanwysernommer	1.1
Aanwysertitel	Biblioteekposte befonds deur voorwaardelike toewysing
Kort omskrywing	Getal biblioteekposte by openbare biblioteke deur voorwaardelike toewysing befonds
Doel	Om die impak van die voorwaardelike toewysing te meet op munisipaliteite se vermoë om voldoende personeel by openbare biblioteke in diens te neem
Hoofbegunstigdes	Wes-Kaapse munisipale biblioteekpersoneel
Databron	Databron: Sakeplanne deur munisipaliteite Werklike datatabel gebruik (stelsel/excel): N/A
Databeperkings	Geen
Aannames	Fondse is beskikbaar
Wyse van verifiëring	Sakeplanne en maandelikse uitgaweverslae van munisipaliteite
Berekeningsmetode	Telling
Tipe berekening	Kumulatief <input type="checkbox"/> Jaareinde <input type="checkbox"/> Jaar tot op hede <input checked="" type="checkbox"/> Niekumulatief
Verlagdoeningsiklus	<input type="checkbox"/> Kwartaalliks <input type="checkbox"/> Halfjaarlik <input checked="" type="checkbox"/> Jaarlik
Verlangde prestasie	<input type="checkbox"/> Hoër as teiken <input checked="" type="checkbox"/> Volgens teiken <input type="checkbox"/> Laer (minder is meer) as teiken
Tipe aanwyser	Is dit 'n diensleweringaanwyser? <input checked="" type="checkbox"/> JA <input type="checkbox"/> NEE Indien ja , bevestig die prioriteitsarea(s) dat die aflewerbare(s) gemeet deur hierdie aanwyser sal verbeter (veelvuldige keuses kan ook gemaak word): <input checked="" type="checkbox"/> Toegang <input type="checkbox"/> Betroubaarheid <input type="checkbox"/> Responsiwiteit <input type="checkbox"/> Integriteit Is dit 'n vraagedrewe aanwyser? <input checked="" type="checkbox"/> JA <input type="checkbox"/> NEE Is dit 'n gestandaardiseerde aanwyser? <input type="checkbox"/> JA <input checked="" type="checkbox"/> NEE
Ruimtelike konteks vir aanwyser	Getal liggings: <input type="checkbox"/> Enkele ligging <input checked="" type="checkbox"/> Veelvuldige liggings Omvang: <input checked="" type="checkbox"/> Provinsiaal <input checked="" type="checkbox"/> Distrik <input checked="" type="checkbox"/> Plaaslike munisipaliteit <input type="checkbox"/> Wyk <input type="checkbox"/> Adres Besonderhede / Adres / Koördinate: <.....> Wat veelvuldige leweringsliggings betref, sal dit in die Jaarlikse Bedryfsplan (JBP) gedeel word <input checked="" type="checkbox"/> JA <input type="checkbox"/> NEE
Verantwoordelik vir aanwyser	Verantwoordelike bestuurder
Ruimtelike transformasie	Prioriteite van ruimtelike transformasie: NVT
Disaggregasie van begunstigdes-Menseregtegroepe	Teiken vir vroue: NVT Teiken vir jeugdige: NVT Teiken vir mense met gestremdhede: NVT Teiken vir ouer mense: NVT <input checked="" type="checkbox"/> Geen skakel nie
Provinsiale Strategiese Implementeringsplan (PSIP)	<input type="checkbox"/> G4J <input type="checkbox"/> Veiligheid <input checked="" type="checkbox"/> Opgevoede, gesonde en sorgsame samelewing <input type="checkbox"/> Innovasie, kultuur en bestuurtoesig <input type="checkbox"/> Geen skakel nie
Implementeringsdata (Hooflewering bepaal)	Volgens JBP

Aanwysernommer	1.2
Aanwyseritel	Getal biblioteekmateriaal verkry
Kort omskrywing	Getal afskrifte van biblioteekmateriaal wat vir openbare biblioteke aangekoop word
Doel	Om die getal afskrifte wat met die voorwaardelike toewysing verkry is, te bepaal ten einde te versamelings relevant te hou
Hoofbegunstigdes	Openbare biblioteke
Databron	Databron: Aankoopfakture Werklike datatabel gebruik (stelsel/excel): SLIMS en BAS
Databeperkings	Geen
Aannames	Befondsing is beskikbaar
Wyse van verifiëring	Verslae oor datastelle en fakture
Berekeningsmetode	Getal afskrifte aangekoop word uit die fakture bereken
Tipe berekening	Kumulatief <input type="checkbox"/> Jaareinde <input type="checkbox"/> Jaar tot op hede <input checked="" type="checkbox"/> Niekumulatief
Verlagdoeningsiklus	<input type="checkbox"/> Kwartaalliks <input type="checkbox"/> Halfjaarliks <input checked="" type="checkbox"/> Jaarliks
Verlangde prestasie	<input type="checkbox"/> Hoër as teiken <input checked="" type="checkbox"/> Volgens teiken <input type="checkbox"/> Laer (minder is meer) as teiken
Tipe aanwyser	Is dit 'n diensleweringaanwyser? <input checked="" type="checkbox"/> JA <input type="checkbox"/> NEE Indien ja , bevestig die prioriteitsarea(s) dat die aflewerbare(s) gemeet deur hierdie aanwyser sal verbeter (veelvuldige keuses kan ook gemaak word): <input checked="" type="checkbox"/> Toegang <input type="checkbox"/> Betroubaarheid <input type="checkbox"/> Responsiwiteit <input type="checkbox"/> Integriteit Is dit 'n vraaggedrewe aanwyser? <input checked="" type="checkbox"/> JA <input type="checkbox"/> NEE Is dit 'n gestandaardiseerde aanwyser? <input type="checkbox"/> JA <input checked="" type="checkbox"/> NEE
Ruimtelike konteks vir aanwyser	Getal liggings: <input type="checkbox"/> Enkele ligging <input checked="" type="checkbox"/> Veelvuldige liggings Omvang: <input checked="" type="checkbox"/> Provinsiaal <input type="checkbox"/> Distrik <input type="checkbox"/> Plaaslike munisipaliteit <input type="checkbox"/> Wyk <input type="checkbox"/> Adres Besonderhede / Adres / Koördinate: <.....> Wat veelvuldige leweringsliggings betref, sal dit in die Jaarlikse Bedryfsplan (JBP) gedeel word <input checked="" type="checkbox"/> JA <input type="checkbox"/> NEE
Verantwoordelik vir aanwyser	Verantwoordelike bestuurder
Ruimtelike transformasie	Prioriteite van ruimtelike transformasie: NVT
Disaggregasie van begunstigdes-Menseregte-groepe	Teiken vir vroue: <.....> Teiken vir jeugdige: <.....> Teiken vir mense met gestremdhede: <.....> Teiken vir ouer mense: <.....> <input checked="" type="checkbox"/> Geen skakel nie
Provinsiale Strategiese Implementeringsplan (PSIP)	<input type="checkbox"/> G4J <input type="checkbox"/> Veiligheid <input checked="" type="checkbox"/> Opgevoede, gesonde en sorgsame samelewing <input type="checkbox"/> Innovasie, kultuur en bestuurstoetsig <input type="checkbox"/> Geen skakel nie
Implementeringsdata (Hooflewerings bepaal)	Volgens JBP

Aanwysernommer	1.3
Aanwyseritel	Getal besoeke aan munisipaliteite m.b.t. die monitering van voorwaardelike toewysings
Kort omskrywing	Getal voorwaardelike toewysingmoniteringsbesoeke wat deur Biblioteekdienspersoneel by munisipaliteite onderneem is
Doel	Om toewysingsbesteding en die nakoming van norme en standaarde te monitor, en om professionele advies en ondersteuning te bied
Hoofbegunstigdes	Munisipaliteite
Databron	Databron: Notules van vergaderings en bywoningsregisters Werklike datatabel gebruik (stelsel/excel): NVT
Databeperkings	Betroubaarheid van inligting voorsien
Aannames	Beskikbaarheid van menslike en finansiële hulpbronne
Wyse van verifiëring	Notules van vergaderings en bywoningsregisters
Berekeningsmetode	Telling van getal notules van vergaderings
Tipe berekening	<input type="checkbox"/> Kumulatief <input type="checkbox"/> Jaareinde <input type="checkbox"/> Jaar tot op hede <input checked="" type="checkbox"/> Niekumulatief
Verlagdoeningsiklus	<input type="checkbox"/> Kwartaaliks <input type="checkbox"/> Halfjaarliks <input checked="" type="checkbox"/> Jaarliks
Verlangde prestasie	<input type="checkbox"/> Hoër as teiken <input checked="" type="checkbox"/> Volgens teiken <input type="checkbox"/> Laer (minder is meer) as teiken
Tipe aanwyser	Is dit 'n diensleweringaanwyser? <input type="checkbox"/> JA <input checked="" type="checkbox"/> NEE Indien ja , bevestig die prioriteitsarea(s) dat die aflewerbare(s) gemeet deur hierdie aanwyser sal verbeter (veelvuldige keuses kan ook gemaak word): <input type="checkbox"/> Toegang <input type="checkbox"/> Betroubaarheid <input type="checkbox"/> Responsiwiteit <input type="checkbox"/> Integriteit Is dit 'n vraaggedrewe aanwyser? <input checked="" type="checkbox"/> JA <input type="checkbox"/> NEE Is dit 'n gestandaardiseerde aanwyser? <input type="checkbox"/> JA <input checked="" type="checkbox"/> NEE
Ruimtelike konteks vir aanwyser	Getal liggings: <input type="checkbox"/> Enkele ligging <input checked="" type="checkbox"/> Veelvuldige liggings Omvang: <input checked="" type="checkbox"/> Provinsiaal <input type="checkbox"/> Distrik <input type="checkbox"/> Plaaslike munisipaliteit <input type="checkbox"/> Wyk <input type="checkbox"/> Adres Besonderhede / Adres / Koördinate: <.....> Wat veelvuldige leweringsliggings betref, sal dit in die Jaarlikse Bedryfsplan (JBP) gedeel word <input checked="" type="checkbox"/> JA <input type="checkbox"/> NEE
Verantwoordelik vir aanwyser	Verantwoordelike bestuurder
Ruimtelike transformasie	Prioriteite van ruimtelike transformasie: NVT
Disaggregasie van begunstigdes-Menseregtegroepe	Teiken vir vroue: <.....> Teiken vir jeugdige: <.....> Teiken vir mense met gestremdhede: <.....> Teiken vir ouer mense: <.....> <input checked="" type="checkbox"/> Geen skakel nie
Provinsiale Strategiese Implementeringsplan (PSIP)	<input type="checkbox"/> G4J <input type="checkbox"/> Veiligheid <input checked="" type="checkbox"/> Opgevoede, gesonde en sorgsame samelewing <input type="checkbox"/> Innovasie, kultuur en bestuurstoestig <input type="checkbox"/> Geen skakel nie
Implementeringsdata (Hooflewerings bepaal)	Volgens JBP

Aanwysernommer	1.4
Aanwyseritel	Getal munisipaliteite wat oordragbetalings vir voorwaardelike toewysings ontvang
Kort omskrywing	Getal munisipaliteite wat voorwaardelike toewysing-oordragbetalings ontvang
Doel	Die voorwaardelike toewysing-oordragbetalings help munisipaliteite met die aanstelling van voldoende personeel en die opgradering van biblioteekdienste en behandel die kwessie van die onbefondsde mandaat vir biblioteke
Hoofbegunstigdes	Munisipaliteite
Databron	Databron: Oordragbetalingsverslae Werklike datatabel gebruik (stelsel/excel): NVT
Databeperkings	Betroubaarheid van inligting voorsien
Aannames	Fondse is beskikbaar
Wyse van verifiëring	Oordragbetalingsverslae
Berekeningsmetode	Telling van die getal munisipaliteite wat oordragbetalings ontvang
Tipe berekening	Kumulatief <input type="checkbox"/> Jaareinde <input type="checkbox"/> Jaar tot op hede <input checked="" type="checkbox"/> Niekumulatief
Verlagdoeningsiklus	<input type="checkbox"/> Kwartaalliks <input type="checkbox"/> Halfjaarliks <input checked="" type="checkbox"/> Jaarliks
Verlangde prestasie	<input type="checkbox"/> Hoër as teiken <input checked="" type="checkbox"/> Volgens teiken <input type="checkbox"/> Laer (minder is meer) as teiken
Tipe aanwyser	Is dit 'n diensleweringaanwyser? <input checked="" type="checkbox"/> JA <input type="checkbox"/> NEE Indien ja , bevestig die prioriteitsarea(s) dat die aflewerbare(s) gemeet deur hierdie aanwyser sal verbeter (veelvuldige keuses kan ook gemaak word): <input checked="" type="checkbox"/> Toegang <input type="checkbox"/> Betroubaarheid <input type="checkbox"/> Responsiwiteit <input type="checkbox"/> Integriteit Is dit 'n vraaggedrewe aanwyser? <input checked="" type="checkbox"/> JA <input type="checkbox"/> NEE Is dit 'n gestandaardiseerde aanwyser? <input type="checkbox"/> JA <input checked="" type="checkbox"/> NEE
Ruimtelike konteks vir aanwyser	Getal liggings: <input type="checkbox"/> Enkele ligging <input checked="" type="checkbox"/> Veelvoudige liggings Omvang: <input checked="" type="checkbox"/> Provinsiaal <input checked="" type="checkbox"/> Distrik <input checked="" type="checkbox"/> Plaaslike munisipaliteit <input type="checkbox"/> Wyk <input type="checkbox"/> Adres Besonderhede / Adres / Koördinate: <.....> Wat veelvoudige leweringsliggings betref, sal dit in die Jaarlikse Bedryfsplan (JBP) gedeel word <input checked="" type="checkbox"/> JA <input type="checkbox"/> NEE
Verantwoordelik vir aanwyser	Verantwoordelike bestuurder
Ruimtelike transformasie	Prioriteite van ruimtelike transformasie: NVT
Disaggregasie van begunstigdes-Menseregte-groepe	Teiken vir vroue: <.....> Teiken vir jeugdige: <.....> Teiken vir mense met gestremdhede: <.....> Teiken vir ouer mense: <.....> <input checked="" type="checkbox"/> Geen skakel nie
Provinsiale Strategiese Implementeringsplan (PSIP)	<input type="checkbox"/> G4J <input type="checkbox"/> Veiligheid <input checked="" type="checkbox"/> Opgevoede, gesonde en sorgsame samelewing <input type="checkbox"/> Innovasie, kultuur en bestuurstoegig <input type="checkbox"/> Geen skakel nie
Implementeringsdata (Hooflewerings bepaal)	Volgens JBP

Aanwysernommer	1.5
Aanwyserstitel	Getal minibiblioteke vir blindes gevestig
Kort omskrywing	Samewerking met die Suid-Afrikaanse Biblioteek vir Blindes om spesiale dienste vir blinde lede van die gemeenskap in sekere biblioteke te vestig
Doel	Om 'n inklusiewe openbare biblioteekdiens vir die gemeenskap met siggestremdheid te verskaf.
Hoofbegunstigdes	Suid-Afrikaanse Biblioteek vir Blindes
Databron	Databron: Projekverslae Werklike datatabel gebruik (stelsel/excel): NVT
Databeperkings	Betroubaarheid van inligting verskaf
Aannames	Befondsing is beskikbaar vir die oprigting van nuwe biblioteke vir blindes
Wyse van verifiëring	Projekverslae en foto's
Berekeningsmetode	Telling
Tipe berekening	Kumulatief <input type="checkbox"/> Jaareinde <input type="checkbox"/> Jaar tot op hede <input checked="" type="checkbox"/> Niekumulatief
Verlagdoeningsiklus	<input type="checkbox"/> Kwartaalliks <input type="checkbox"/> Halfjaarlik <input checked="" type="checkbox"/> Jaarlik
Verlangde prestasie	<input type="checkbox"/> Hoër as teiken <input checked="" type="checkbox"/> Volgens teiken <input type="checkbox"/> Laer (minder is meer) as teiken
Tipe aanwyser	Is dit 'n diensleweringaanwyser? <input checked="" type="checkbox"/> JA <input type="checkbox"/> NEE Indien ja , bevestig die prioriteitsarea(s) dat die aflewerbare(s) gemeet deur hierdie aanwyser sal verbeter (veelvuldige keuses kan ook gemaak word): <input checked="" type="checkbox"/> Toegang <input type="checkbox"/> Betroubaarheid <input type="checkbox"/> Responsiwiteit <input type="checkbox"/> Integriteit Is dit 'n vraaggedrewe aanwyser? <input type="checkbox"/> JA <input checked="" type="checkbox"/> NEE Is dit 'n gestandaardiseerde aanwyser? <input type="checkbox"/> JA <input checked="" type="checkbox"/> NEE
Ruimtelike konteks vir aanwyser	Getal liggings: <input type="checkbox"/> Enkele ligging <input checked="" type="checkbox"/> Veelvoudige liggings Omvang: <input checked="" type="checkbox"/> Provinsiaal <input type="checkbox"/> Distrik <input type="checkbox"/> Plaaslike munisipaliteit <input type="checkbox"/> Wyk <input type="checkbox"/> Adres Besonderhede / Adres / Koördinate: <.....> Wat veelvoudige leweringsliggings betref, sal dit in die Jaarlikse Bedryfsplan (JBP) gedeel word <input checked="" type="checkbox"/> JA <input type="checkbox"/> NEE
Verantwoordelik vir aanwyser	Verantwoordelike bestuurder
Ruimtelike transformasie	Prioriteite van ruimtelike transformasie: NVT
Disaggregasie van begunstigdes-Menseregte-groepe	Teiken vir vroue: NVT Teiken vir jeugdige: NVT Teiken vir mense met gestremdhede: NVT Teiken vir ouer mense: NVT <input checked="" type="checkbox"/> Geen skakel nie
Provinsiale Strategiese Implementeringsplan (PSIP)	<input type="checkbox"/> G4J <input type="checkbox"/> Veiligheid <input checked="" type="checkbox"/> Opgevoede, gesonde en sorgsame samelewing <input type="checkbox"/> Innovasie, kultuur en bestuurstoetsig <input checked="" type="checkbox"/> Geen skakel nie
Implementeringsdata (Hooflewerings bepaal)	Volgens JBP

PROGRAM 4: SPORT EN ONTSPANNING

Subprogram 4.2: Sport

Aanwysernommer	4.2.1
Aanwysertitel	Getal skole, sentrums en klubs voorsien van toerusting en/of uitrusting om deelname aan sport en of ontspanning moontlik te maak
Kort omskrywing	<p>Hierdie aanwyser konsolideer die aantal skole, sentrums en klubs wat van toerusting en/of drag voorsien is om geleenthede vir deelname te bied.</p> <p>Toerusting: Sluit sporttoerusting in wat deur deelnemers op die gebied van sport en ontspanning tydens oefening en/of kompetisie gebruik word. Toerusting moet bestaan uit veelvoude van 'n spesifieke item toerusting (bv. 10 balle of 'n sokkerspanstel), of items vir talle kodes (bv. netbal, sokker, aerobiese items). Die toerusting moet relevant wees vir die aktiwiteite wat in die sentrum, klub of skool plaasvind.</p> <p>Kleredrag: klere wat deur deelnemers in sport en rekreasie tydens oefening en/of kompetisie gebruik word.</p> <p>'n Klub is 'n vereniging wie se doelwitte die bevordering van een of meer sportkodes, die deelname van hul lede aan hierdie kodes en die organisasie en/of deelname aan ligas, toernooie en of kampioenskappe insluit. 'n Sportklub kan gemeenskapsgebaseerd wees of geaffilieer wees aan 'n erkende federasie en sy fokus kan ontspanning, onderrig, mededingend of 'n kombinasie van hierdie tipe aktiwiteite wees gebaseer op sy grondwet.</p> <p>'n Sentrum is 'n area/fasiliteit wat gekies en geleë is binne 'n gemeenskap vir massadeelname aan sport en ontspanningsaktiwiteite. Kan rondom 'n sportsentrum, gemeenskapsentrum, skool, park of 'n speelveldpaviljoen geleë wees en is tradisioneel 'n veelvuldige fasiliteit. Oor die algemeen moet die area sentraal geleë wees binne 'n gemeenskap om toeganklikheid vir almal te verseker; dit kan ook na verwys word as 'n nodus as dit satellietfasiliteite in die omliggende gebiede het. Die begunstigdes en deelnemers kan in groepe, klubs, skole, individue of ander gemeenskapsorganisasies kom wat saam in 'n plaaslike gemeenskap werk en die sport- en ontspanningsaanbieding in die betrokke gemeenskap wil ontwikkel en laat groei.</p> <p>'n Skool is 'n openbare instelling vir die opvoeding van kinders onder die jurisdiksie van die Departement van Basiese Onderwys saam met sy provinsiale onderwysdepartemente. Vir die doeleindes van hierdie aanwyser dek dit grade 1 tot 12.</p>
Doel	Om skole, sentrums en klubs in die provinsie te ontwikkel. Skole, sentrums en klubs wat baat by toerusting en/of uitrusting om hul ontwikkeling te verseker.
Hoofbegunstigdes	Skole, sentrums en klubs
Databron	Databron: Skole, sentrums en klubs Werklike datatabel gebruik (stelsel/excel): NVT
Databeperkings	Geen
Aannames	Kapasiteitsbou ten opsigte van skole, sentrums en klubs om deelname te verseker
Wyse van verifiëring	Erkenning van ontvangs, lys skole, sentrums en klubs
Berekeningsmetode	<p>'n Samevoeging van die telling van die volgende aanwysers:</p> <ol style="list-style-type: none"> 1. Getal klubs voorsien van toerusting en/of uitrusting. 2. Getal sentrums voorsien van toerusting en/of uitrusting. 3. Getal skole voorsien van toerusting en/of uitrusting.
Tipe berekening	Kumulatief <input type="checkbox"/> Jaareinde <input type="checkbox"/> Jaar tot op hede <input checked="" type="checkbox"/> Niekumulatief
Verslagdoeningsiklus	<input type="checkbox"/> Kwartaalliks <input type="checkbox"/> Halfjaarliks <input checked="" type="checkbox"/> Jaarliks
Verlangde prestasie	<input type="checkbox"/> Hoër as teiken <input checked="" type="checkbox"/> Volgens teiken <input type="checkbox"/> Laer (minder is meer) as teiken
Tipe aanwyser	<p>Is dit 'n diensleweringaanwyser?</p> <input checked="" type="checkbox"/> JA <input type="checkbox"/> NEE Indien ja , bevestig die prioriteitsarea(s) dat die aflewerbare(s) gemeet deur hierdie aanwyser sal verbeter (veelvuldige keuses kan ook gemaak word): <input checked="" type="checkbox"/> Toegang <input type="checkbox"/> Betroubaarheid <input type="checkbox"/> Responsiwiteit <input type="checkbox"/> Integriteit
	<p>Is dit 'n vraaggedrewe aanwyser?</p> <input type="checkbox"/> JA <input checked="" type="checkbox"/> NEE
	<p>Is dit 'n gestandaardiseerde aanwyser?</p> <input type="checkbox"/> JA <input checked="" type="checkbox"/> NEE

Ruimtelike konteks vir aanwyser	Getal liggings: <input type="checkbox"/> Enkele ligging <input checked="" type="checkbox"/> Veelvoudige liggings Omvang: <input checked="" type="checkbox"/> Provinsiaal <input checked="" type="checkbox"/> Distrik <input checked="" type="checkbox"/> Plaaslike munisipaliteit <input type="checkbox"/> Wyk <input type="checkbox"/> Adres Besonderhede / Adres / Koördinate: <.....> Wat veelvoudige leweringsliggings betref, sal dit in die Jaarlikse Bedryfsplan (JBP) gedeel word <input checked="" type="checkbox"/> JA <input type="checkbox"/> NEE
Verantwoordelik vir aanwyser	Verantwoordelike bestuurder
Ruimtelike transformasie	Prioriteite van ruimtelike transformasie: NVT Beskrywing van ruimtelike impak: <.....>
Disaggregasie van begunstigdes-Menseregte-groepe	Teiken vir vroue: <.....> Teiken vir jeugdige: <.....> Teiken vir mense met gestremdhede: <.....> Teiken vir ouer mense: <.....> <input checked="" type="checkbox"/> Geen skakel nie
Provinsiale Strategiese Implementeringsplan (PSIP)	<input type="checkbox"/> G4J <input checked="" type="checkbox"/> Veiligheid <input checked="" type="checkbox"/> Opgevoede, gesonde en sorgsame samelewing <input type="checkbox"/> Innovasie, kultuur en bestuurstoestig <input type="checkbox"/> Geen skakel nie
Implementeringsdata (Hooflewerings bepaal)	Volgens JBP

Aanwysernommer	4.2.2
Aanwyseritel	Getal geaffilieerde distriksportfederasies ondersteun
Kort omskrywing	Ondersteun federasies om hulle te bemagtig om sport- en ontspanningsaktiwiteite en -projekte te ontwikkel en bevorder.
Doel	Deelname aan sport en voortreflikheid sal deur beplande programme en projekte verhoog word
Hoofbegunstigdes	Distriksportfederasies
Databron	Databron: Aansoeke ontvang van distrik-/provinsiale sportfederasies Werklike datatabel gebruik (stelsel/excel): Excel
Databeperkings	Geen
Aannames	Transformasie van die samelewingslandskap en ontwikkeling van maatskaplike samehorigheid
Wyse van verifiëring	Goedgekeurde voorlegging/ondertekende MVO/BAS-betaalstrokies
Berekeningsmetode	Count
Tipe berekening	Kumulatief <input type="checkbox"/> Jaareinde <input checked="" type="checkbox"/> <input type="checkbox"/> Jaar tot op hede <input type="checkbox"/> Niekumulatief
Verlagdoeningsiklus	<input checked="" type="checkbox"/> Kwartaalliks <input type="checkbox"/> Halfjaarliks <input type="checkbox"/> Jaarliks
Verlangde prestasie	<input type="checkbox"/> Hoër as teiken <input checked="" type="checkbox"/> Volgens teiken <input type="checkbox"/> Laer (minder is meer) as teiken
Tipe aanwyser	Is dit 'n diensleweringaanwyser? <input checked="" type="checkbox"/> JA <input type="checkbox"/> NEE Indien ja , bevestig die prioriteitsarea(s) dat die aflewerbare(s) gemeet deur hierdie aanwyser sal verbeter (veelvuldige keuses kan ook gemaak word): <input checked="" type="checkbox"/> Toegang <input type="checkbox"/> Betroubaarheid <input type="checkbox"/> Responsiwiteit <input type="checkbox"/> Integriteit Is dit 'n vraaggedrewe aanwyser? <input checked="" type="checkbox"/> JA <input type="checkbox"/> NEE Is dit 'n gestandaardiseerde aanwyser? <input type="checkbox"/> JA <input checked="" type="checkbox"/> NEE
Ruimtelike konteks vir aanwyser	Getal liggings: <input type="checkbox"/> Enkele ligging <input checked="" type="checkbox"/> Veelvuldige liggings Omvang: <input checked="" type="checkbox"/> Provinsiaal <input checked="" type="checkbox"/> Distrik <input checked="" type="checkbox"/> Plaaslike munisipaliteit <input type="checkbox"/> Wyk <input type="checkbox"/> Adres Besonderhede / Adres / Koördinate: <.....> Wat veelvuldige leweringsliggings betref, sal dit in die Jaarlikse Bedryfsplan (JBP) gedeel word <input type="checkbox"/> JA <input checked="" type="checkbox"/> NEE
Verantwoordelik vir aanwyser	Verantwoordelike bestuurder
Ruimtelike transformasie	Prioriteite van ruimtelike transformasie: NA Beskrywing van ruimtelike impak: <.....>
Disaggregasie van begunstigdes- Menseregtegroepe	Teiken vir vroue: <.....> Teiken vir jeugdiges: <.....> Teiken vir mense met gestremdhede: <.....> Teiken vir ouer mense: <.....> <input checked="" type="checkbox"/> Geen skakel nie
Provinsiale Strategiese Implementeringsplan (PSIP)	<input checked="" type="checkbox"/> G4J <input checked="" type="checkbox"/> Veiligheid <input checked="" type="checkbox"/> Opgevoede, gesonde en sorgsame samelewing <input type="checkbox"/> Innovasie, kultuur en bestuurstoestig <input type="checkbox"/> Geen skakel nie
Implementeringsdata (Hooflewerings bepaal)	Volgens JBP

Aanwysernommer	4.2.3
Aanwysertitel	Getal sportbyeenkomste ondersteun
Kort omskrywing	Sportgbyeenkomste wat in die provinsie ondersteun word
Doel	Die verskaffing van ondersteuning aan sportbyeenkomste binne die Provinsie wat bydra tot plaaslike sektorkapasiteitsbou, plaaslike en Provinsiale ekonomiese stimulerings, ontwikkeling en sport- en ontspanningstoerisme ondersteun.
Hoofbegunstigdes	Aansoeke van distrik-/provinsiale sportfederasies en openbare/ private organisasies ontvang
Databron	Databron: Aansoeke van distrik-/provinsiale sportfederasies en openbare/private organisasies ontvang Werklike datatabel gebruik (stelsel/excel): Excel/Word.BAS en fakture van byeenkomsondersteunings-dienste
Databeperkings	Geen
Aannames	Voldoende finansiële en menslike hulpbronne; bevorderlike diensleweringomgewing
Wyse van verifiëring	Byeenkomsverslag, BAS-betaling, MvO, ondertekende voorlegging, befondsingsaansoek
Berekeningsmetode	Telling
Tipe berekening	Kumulatief <input checked="" type="checkbox"/> Jaareinde <input type="checkbox"/> Jaar tot op hede <input type="checkbox"/> Niekumulatief
Verslagdoeningsiklus	<input checked="" type="checkbox"/> Kwartaalliks <input type="checkbox"/> Halfjaarliks <input type="checkbox"/> Jaarliks
Verlangde prestasie	<input type="checkbox"/> Hoër as teiken <input checked="" type="checkbox"/> Volgens teiken <input type="checkbox"/> Laer (minder is meer) as teiken
Tipe aanwyser	Is dit 'n diensleweringaanwyser? <input checked="" type="checkbox"/> JA <input type="checkbox"/> NEE Indien ja , bevestig die prioriteitsarea(s) dat die aflewerbare(s) gemeet deur hierdie aanwyser sal verbeter (veelvuldige keuses kan ook gemaak word): <input checked="" type="checkbox"/> Toegang <input type="checkbox"/> Betroubaarheid <input checked="" type="checkbox"/> Responsiwiteit <input type="checkbox"/> Integriteit
	Is dit 'n vraaggedrewe aanwyser? <input checked="" type="checkbox"/> JA <input type="checkbox"/> NEE
	Is dit 'n gestandaardiseerde aanwyser? <input type="checkbox"/> JA <input checked="" type="checkbox"/> NEE
Ruimtelike konteks vir aanwyser	Getal liggings: <input type="checkbox"/> Enkele ligging <input checked="" type="checkbox"/> Veelvoudige liggings Omvang: <input checked="" type="checkbox"/> Provinsiaal <input checked="" type="checkbox"/> Distrik <input checked="" type="checkbox"/> Plaaslike munisipaliteit <input type="checkbox"/> Wyk <input type="checkbox"/> Adres Besonderhede / Adres / Koördinate: <.....> Wat veelvoudige leweringliggings betref, sal dit in die Jaarlikse Bedryfsplan (JBP) gedeel word <input type="checkbox"/> JA <input checked="" type="checkbox"/> NEE
Verantwoordelik vir aanwyser	Verantwoordelike bestuurder
Ruimtelike transformasie	Prioriteite van ruimtelike transformasie: Beskrywing van ruimtelike impak: <.....>
Disagregasie van begunstigdes-Menseregte-groepe	Teiken vir vroue: <.....> Teiken vir jeugdiges: <.....> Teiken vir mense met gestremdhede: <.....> Teiken vir ouer mense: <.....> <input checked="" type="checkbox"/> Geen skakel nie
Provinsiale Strategiese Implementeringsplan (PSIP)	<input checked="" type="checkbox"/> G4J <input checked="" type="checkbox"/> Veiligheid <input checked="" type="checkbox"/> Opgevoede, gesonde en sorgsame samelewing <input type="checkbox"/> Innovasie, kultuur en bestuurstoetsig <input type="checkbox"/> Geen skakel nie
Implementeringsdata (Hooflewering bepaal)	Volgens JBP

Aanwysernommer	4.2.4
Aanwysertitel	Getal fiksheid- en welstandsprogramme deur die gimnasium gefasiliteer
Kort omskrywing	Dit is intervensies wat beoog om werknemers te bemagtig oor kwessies rakende sportgesondheid- en welstandsprogramme
Doel	Om 'n gesonde leefstyl in die provinsie te bevorder.
Hoofbegunstigdes	Werknemers van die Wes-Kaapse Regering en die publiek
Databron	Databron: Byeenkomsverslag Werklike datatabel gebruik (stelsel/excel): Word
Databeperkings	Geen
Aannames	Dat die mense 'n gesonde leefstyl wil handhaaf deur fiks en gesond te bly.
Wyse van verifiëring	Byeenkomsverslag
Berekeningsmetode	Telling
Tipe berekening	Kumulatief <input checked="" type="checkbox"/> Jaareinde <input type="checkbox"/> Jaar tot op hede <input type="checkbox"/> Niekumulatief
Verlagdoeningsiklus	<input checked="" type="checkbox"/> Kwartaalliks <input type="checkbox"/> Halfjaarliks <input type="checkbox"/> Jaarliks
Verlangde prestasie	<input type="checkbox"/> Hoër as teiken <input checked="" type="checkbox"/> Volgens teiken <input type="checkbox"/> Laer (minder is meer) as teiken
Tipe aanwyser	Is dit 'n diensleweringaanwyser? <input checked="" type="checkbox"/> JA <input type="checkbox"/> NEE Indien ja , bevestig die prioriteitsarea(s) dat die aflewerbare(s) gemeet deur hierdie aanwyser sal verbeter (veelvuldige keuses kan ook gemaak word): <input checked="" type="checkbox"/> Toegang <input type="checkbox"/> Betroubaarheid <input checked="" type="checkbox"/> Responsiwiteit <input checked="" type="checkbox"/> Integriteit Is dit 'n vraaggedrewe aanwyser? <input checked="" type="checkbox"/> JA <input type="checkbox"/> NEE Is dit 'n gestandaardiseerde aanwyser? <input type="checkbox"/> JA <input checked="" type="checkbox"/> NEE
Ruimtelike konteks vir aanwyser	Getal liggings: <input type="checkbox"/> Enkele ligging <input checked="" type="checkbox"/> Veelvoudige liggings Omvang: <input checked="" type="checkbox"/> Provinsiaal <input checked="" type="checkbox"/> Distrik <input checked="" type="checkbox"/> Plaaslike munisipaliteit <input type="checkbox"/> Wyk <input type="checkbox"/> Adres Besonderhede / Adres / Koördinate: <.....> Wat veelvoudige leweringsliggings betref, sal dit in die Jaarlikse Bedryfsplan (JBP) gedeel word <input type="checkbox"/> JA <input checked="" type="checkbox"/> NEE
Verantwoordelik vir aanwyser	Verantwoordelike bestuurder
Ruimtelike transformasie	Prioriteite van ruimtelike transformasie: NVT Beskrywing van ruimtelike impak: <.....>
Disaggregasie van begunstigdes- Menseregtegroepe	Teiken vir vroue: <.....> Teiken vir jeugdiges: <.....> Teiken vir mense met gestremdhede: <.....> Teiken vir ouer mense: <.....> <input checked="" type="checkbox"/> Geen skakel nie
Provinsiale Strategiese Implementeringsplan (PSIP)	<input type="checkbox"/> G4J <input type="checkbox"/> Veiligheid <input checked="" type="checkbox"/> Opgevoede, gesonde en sorgsame samelewing <input type="checkbox"/> Innovasie, kultuur en bestuurstoestig <input type="checkbox"/> Geen skakel nie
Implementeringsdata (Hooflewerings bepaal)	Volgens JBP

Aanwysernommer	4.2.5
Aanwyseritel	Getal toekenningsereemonies gehou
Kort omskrywing	Skep 'n platform om diegene wat uitblink as hulle aan die verskillende pilare van sport deelneem, te erken en beloon. Om sportpresteerders te vereer en erken wat tot die ontwikkeling, transformasie en groei van sport in Suid-Afrika bygedra het.
Doel	Vereer en beloon die verbintenis tot en uitstekende prestasie in sport
Hoofbegunstigdes	Atlete, spelers, tegniese beamptes, afrigters, administrateurs, en sportlegendes
Databron	Databron: Nominasies word versamel in departementele databasis Werklike datatabel gebruik (stelsel/excel): Excel
Databeperkings	Geen
Aannames	Jaarlikse en langtermyn prestasies word erken binne die sport- en ontspanningssektor.
Wyse van verifiëring	Byeenkomsverslag wat lys van wenners insluit
Berekeningsmetode	Telling
Tipe berekening	Kumulatief <input type="checkbox"/> Jaareinde <input type="checkbox"/> Jaar tot op hede <input checked="" type="checkbox"/> Niekumulatief
Verslagdoeningsiklus	<input type="checkbox"/> Kwartaalliks <input type="checkbox"/> Halfjaarlik <input checked="" type="checkbox"/> Jaarlik
Verlangde prestasie	<input type="checkbox"/> Hoër as teiken <input checked="" type="checkbox"/> Volgens teiken <input type="checkbox"/> Laer (minder is meer) as teiken
Tipe aanwyser	Is dit 'n diensleweringaanwyser? <input checked="" type="checkbox"/> JA <input type="checkbox"/> NEE Indien ja , bevestig die prioriteitsarea(s) dat die aflewerbare(s) gemeet deur hierdie aanwyser sal verbeter (veelvuldige keuses kan ook gemaak word): <input checked="" type="checkbox"/> Toegang <input type="checkbox"/> Betroubaarheid <input checked="" type="checkbox"/> Responsiwiteit <input type="checkbox"/> Integriteit Is dit 'n vraagedrewe aanwyser? <input checked="" type="checkbox"/> JA <input type="checkbox"/> NEE Is dit 'n gestandaardiseerde aanwyser? <input type="checkbox"/> JA <input checked="" type="checkbox"/> NEE
Ruimtelike konteks vir aanwyser	Getal liggings: <input type="checkbox"/> Enkele ligging <input checked="" type="checkbox"/> Veelvuldige liggings Omvang: <input checked="" type="checkbox"/> Provinsiaal <input checked="" type="checkbox"/> Distrik <input checked="" type="checkbox"/> Plaaslike munisipaliteit <input type="checkbox"/> Wyk <input type="checkbox"/> Adres Besonderhede / Adres / Koördinate: <.....> Wat veelvuldige leweringsliggings betref, sal dit in die Jaarlikse Bedryfsplan (JBP) gedeel word <input type="checkbox"/> JA <input checked="" type="checkbox"/> NEE
Verantwoordelik vir aanwyser	Verantwoordelike bestuurder
Ruimtelike transformasie	Prioriteite van ruimtelike transformasie: NVT Beskrywing van ruimtelike impak: <.....>
Disaggregasie van begunstigdes- Menseregtegroepe	Teiken vir vroue: <.....> Teiken vir jeugdige: <.....> Teiken vir mense met gestremdhede: <.....> Teiken vir ouer mense: <.....> <input checked="" type="checkbox"/> Geen skakel nie
Provinsiale Strategiese Implementeringsplan (PSIP)	<input type="checkbox"/> G4J <input type="checkbox"/> Veiligheid <input checked="" type="checkbox"/> Opgevoede, gesonde en sorgsame samelewing <input type="checkbox"/> Innovasie, kultuur en bestuurstoetsig <input type="checkbox"/> Geen skakel nie
Implementeringsdata (Hooflewering bepaal)	Volgens JBP

Aanwysernommer	4.2.6
Aanwysertitel	Getal sportlui opgelei
Kort omskrywing	Getal sportlui wat sportverwante kursusse bygewoon het
Doel	Om mense (atlete, afrigters, bestuurders, tegniese beamptes, administrateurs en ander in sport en ontspanning) met opleiding in staat te stel om aktief sport- en ontspanningsaktiwiteite in die Wes-Kaap te lewer.
Hoofbegunstigdes	Provinsiale en distriksportfederasies
Databron	Databron: Federasieverslae en bywoningsregisters Werklike datatabel gebruik (stelsel/excel): NVT
Databeperkings	Geen
Aannames	Bou kapasiteit vir deelname aan sport en ontspanning
Wyse van verifiëring	Bywoningsregister en byeenkomsverslag
Berekeningsmetode	Telling van deelnemers by elke opleidingsintervensie
Tipe berekening	Kumulatief <input checked="" type="checkbox"/> Jaareinde <input type="checkbox"/> Jaar tot op hede Niekumulatief
Verslagdoeningsiklus	<input checked="" type="checkbox"/> Kwartaalliks <input type="checkbox"/> Halfjaarliks Jaarliks
Verlangde prestasie	<input type="checkbox"/> Hoër as teiken <input checked="" type="checkbox"/> Volgens teiken <input type="checkbox"/> Laer (minder is meer) as teiken
Tipe aanwyser	Is dit 'n diensleweringaanwyser? <input checked="" type="checkbox"/> JA <input type="checkbox"/> NEE Indien ja , bevestig die prioriteitsarea(s) dat die aflewerbare(s) gemeet deur hierdie aanwyser sal verbeter (veelvuldige keuses kan ook gemaak word): <input checked="" type="checkbox"/> Toegang <input type="checkbox"/> Betroubaarheid <input checked="" type="checkbox"/> Responsiwiteit <input type="checkbox"/> Integriteit Is dit 'n vraagedrewe aanwyser? <input checked="" type="checkbox"/> JA <input type="checkbox"/> NEE Is dit 'n gestandaardiseerde aanwyser? <input type="checkbox"/> JA <input checked="" type="checkbox"/> NEE
Ruimtelike konteks vir aanwyser	Getal liggings: <input type="checkbox"/> Enkele ligging <input checked="" type="checkbox"/> Veelvoudige liggings Omvang: <input checked="" type="checkbox"/> Provinsiaal <input checked="" type="checkbox"/> Distrik <input checked="" type="checkbox"/> Plaaslike munisipaliteit <input type="checkbox"/> Wyk <input type="checkbox"/> Adres Besonderhede / Adres / Koördinate: <.....> Wat veelvoudige leweringsliggings betref, sal dit in die Jaarlikse Bedryfsplan (JBP) gedeel word <input type="checkbox"/> JA <input checked="" type="checkbox"/> NEE
Verantwoordelik vir aanwyser	Verantwoordelike bestuurder
Ruimtelike transformasie	Prioriteite van ruimtelike transformasie: NVT Beskrywing van ruimtelike impak: <.....>
Disaggregasie van begunstigdes-Menseregtegroepe	Teiken vir vroue: <.....> Teiken vir jeugdige: <.....> Teiken vir mense met gestremdhede: <.....> Teiken vir ouer mense: <.....> <input checked="" type="checkbox"/> Geen skakel nie
Provinsiale Strategiese Implementeringsplan (PSIP)	<input checked="" type="checkbox"/> G4J <input checked="" type="checkbox"/> Veiligheid <input checked="" type="checkbox"/> Opgevoede, gesonde en sorgsame samelewing <input type="checkbox"/> Innovasie, kultuur <input type="checkbox"/> Geen skakel nie
Implementeringsdata (Hooflewerings bepaal)	Volgens JBP

Aanwysernommer	4.2.7
Aanwyseritel	Getal hoëprestasie sportlui ondersteun om op internasionale vlak deel te neem
Kort omskrywing	Verskaf ondersteuning aan Wes-Kaapse deelnemers wat op internasionale vlak meeding
Doel	Om verteenwoordiging op internasionale platforms te fasiliteer.
Hoofbegunstigdes	Sportlui
Databron	Databron: Aansoeke vir hoëprestasie befondsing Werklike datatabel gebruik (stelsel/excel): NVT
Databeperkings	Onderskrywing deur SASCOC.
Aannames	Versekering dat atlete op die hoogste vlak deelneem
Wyse van verifiëring	BAS-betaalstrookies
Berekeningsmetode	Telling van sportlui
Tipe berekening	Kumulatief <input checked="" type="checkbox"/> Jaareinde <input type="checkbox"/> Jaar tot op hede <input type="checkbox"/> Niekumulatief
Verlagdoeningsiklus	<input checked="" type="checkbox"/> Kwartaalliks <input type="checkbox"/> Halfjaarliks <input type="checkbox"/> Jaarliks
Verlangde prestasie	<input type="checkbox"/> Hoër as teiken <input checked="" type="checkbox"/> Volgens teiken <input type="checkbox"/> Laer (minder is meer) as teiken
Tipe aanwyser	Is dit 'n diensleweringaanwyser? <input checked="" type="checkbox"/> JA <input type="checkbox"/> NEE Indien ja , bevestig die prioriteitsarea(s) dat die aflewerbare(s) gemeet deur hierdie aanwyser sal verbeter (veelvuldige keuses kan ook gemaak word): <input checked="" type="checkbox"/> Toegang <input type="checkbox"/> Betroubaarheid <input checked="" type="checkbox"/> Responsiwiteit <input type="checkbox"/> Integriteit
	Is dit 'n vraaggedrewe aanwyser? <input checked="" type="checkbox"/> JA <input type="checkbox"/> NEE
	Is dit 'n gestandaardiseerde aanwyser? <input type="checkbox"/> JA <input checked="" type="checkbox"/> NEE
Ruimtelike konteks vir aanwyser	Getal liggings: <input type="checkbox"/> Enkele ligging <input checked="" type="checkbox"/> Veelvoudige liggings Omvang: <input checked="" type="checkbox"/> Provinsiaal <input checked="" type="checkbox"/> Distrik <input checked="" type="checkbox"/> Plaaslike munisipaliteit <input type="checkbox"/> Wyk <input type="checkbox"/> Adres Besonderhede / Adres / Koördinate: <.....> Wat veelvoudige leweringsliggings betref, sal dit in die Jaarlikse Bedryfsplan (JBP) gedeel word <input type="checkbox"/> JA <input checked="" type="checkbox"/> NEE
Verantwoordelik vir aanwyser	Verantwoordelike bestuurder
Ruimtelike transformasie	Prioriteite van ruimtelike transformasie: NVT Beskrywing van ruimtelike impak: <.....>
Disaggregasie van begunstigdes-Menseregte-groepe	Teiken vir vroue: <.....> Teiken vir jeugdige: <.....> Teiken vir mense met gestremdhede: <.....> Teiken vir ouer mense: <.....> <input checked="" type="checkbox"/> Geen skakel nie
Provinsiale Strategiese Implementeringsplan (PSIP)	<input checked="" type="checkbox"/> G4J <input checked="" type="checkbox"/> Veiligheid <input checked="" type="checkbox"/> Opgevoede, gesonde en sorgsame samelewing <input type="checkbox"/> Innovasie, kultuur en bestuurstoelig <input type="checkbox"/> Geen skakel nie
Implementeringsdata (Hooflewerings bepaal)	Volgens JBP

Aanwysernommer	4.2.8
Aanwyseritel	Getal byeenkomste vir vroue en meisies ondersteun
Kort omskrywing	Byeenkomste vir vroue en meisies wat sport- en ontspanningsaktiwiteite vir hierdie groep begunstigdes bevorder. Intervensies sluit in, maar is nie beperk nie tot byeenkomste, verbintenisse, inisiatiewe, skenkingsaksies, aktiwiteite, promosies, ens.
Doel	Ontwikkeling van sport en ontspanning vir vroue en meisies
Hoofbegunstigdes	Vroue en meisies
Databron	Databron: Bywoningsregister en/of byeenkomsverslag Werklike datatabel gebruik (stelsel/excel):: NVT
Databeperkings	Geen
Aannames	Vroue en meisies sal bemaatig word om aan sport en ontspanning deel te neem
Wyse van verifiëring	Bywoningsregisters en/of byeenkomsverslag,
Berekeningsmetode	Telling van byeenkomsverslae
Tipe berekening	Kumulatief <input type="checkbox"/> Jaareinde <input checked="" type="checkbox"/> Jaar tot op hede <input type="checkbox"/> Niekumulatief
Verlagdoeningsiklus	<input checked="" type="checkbox"/> Kwartaalliks <input type="checkbox"/> Halfjaarliks <input type="checkbox"/> Jaarliks
Verlangde prestasie	<input type="checkbox"/> Hoër as teiken <input checked="" type="checkbox"/> Volgens teiken <input type="checkbox"/> Laer (minder is meer) as teiken
Tipe aanwyser	Is dit 'n diensleweringaanwyser? <input checked="" type="checkbox"/> JA <input type="checkbox"/> NEE Indien ja , bevestig die prioriteitsarea(s) dat die aflewerbare(s) gemeet deur hierdie aanwyser sal verbeter (veelvuldige keuses kan ook gemaak word): <input checked="" type="checkbox"/> Toegang <input type="checkbox"/> Betroubaarheid <input type="checkbox"/> Responsiwiteit <input type="checkbox"/> Integriteit Is dit 'n vraaggedrewe aanwyser? <input checked="" type="checkbox"/> JA <input type="checkbox"/> NEE Is dit 'n gestandaardiseerde aanwyser? <input type="checkbox"/> JA <input checked="" type="checkbox"/> NEE
Ruimtelike konteks vir aanwyser	Getal liggings: <input type="checkbox"/> Enkele ligging <input checked="" type="checkbox"/> Veelvuldige liggings Omvang: <input checked="" type="checkbox"/> Provinsiaal <input checked="" type="checkbox"/> Distrik <input checked="" type="checkbox"/> Plaaslike munisipaliteit <input type="checkbox"/> Wyk <input type="checkbox"/> Adres Besonderhede / Adres / Koördinate: <.....> Wat veelvuldige leweringsliggings betref, sal dit in die Jaarlikse Bedryfsplan (JBP) gedeel word <input type="checkbox"/> JA <input checked="" type="checkbox"/> NEE
Verantwoordelik vir aanwyser	Verantwoordelike bestuurder
Ruimtelike transformasie	Prioriteite van ruimtelike transformasie: NVT Beskrywing van ruimtelike impak: <.....>
Disaggregasie van begunstigdes- Menseregte-groepe	Teiken vir vroue: <.....> Teiken vir jeugdige: <.....> Teiken vir mense met gestremdhede: <.....> Teiken vir ouer mense: <.....> <input checked="" type="checkbox"/> Geen skakel nie
Provinsiale Strategiese Implementeringsplan (PSIP)	<input type="checkbox"/> G4J <input checked="" type="checkbox"/> Veiligheid <input checked="" type="checkbox"/> Opgevoede, gesonde en sorgsame samelewing <input type="checkbox"/> Innovasie, kultuur en bestuurstoetsig <input type="checkbox"/> Geen skakel nie
Implementeringsdata (Hooflewerings bepaal)	Volgens JBP

Aanwysernommer	4.2.9
Aanwysertitel	Getal ingrypings vir persone met gestremdhede ondersteun
Kort omskrywing	Projekte en -programme wat sport- en ontspanningsaktiwiteite in hierdie groep bevorder Intervensies sluit in, maar is nie beperk nie tot byeenkomste, skakelings, inisiatiewe, skenkingsaksies, aktiwiteite, promosies, ens.
Doel	Skep geleenthede van sport en ontspanning vir persone met gestremdhede om aan sport en ontspanning deel te neem.
Hoofbegunstigdes	Persone met gestremdhede en sport administrateurs en/of beampptes met gestremdhede
Databron	Databron: Bywoningsregister en/of byeenkomsverslag Werklike datatabel gebruik (stelsel/excel): NVT
Databeperkings	Geen
Aannames	Bemagtiging van mense met gestremdhede om aan sport en ontspanning deel te neem
Wyse van verifiëring	Bywoningsregister en/of byeenkomsverslae,
Berekeningsmetode	Telling van bywoningsregisters en/of byeenkomsverslae
Tipe berekening	Kumulatief <input checked="" type="checkbox"/> Jaareinde <input type="checkbox"/> Jaar tot op hede <input type="checkbox"/> Niekumulatief
Verlagdoeningsiklus	<input checked="" type="checkbox"/> Kwartaalliks <input type="checkbox"/> Halfjaarliks <input type="checkbox"/> Jaarliks
Verlangde prestasie	<input type="checkbox"/> Hoër as teiken <input checked="" type="checkbox"/> Volgens teiken <input type="checkbox"/> Laer (minder is meer) as teiken
Tipe aanwyser	Is dit 'n diensleweringaanwyser? <input checked="" type="checkbox"/> JA <input type="checkbox"/> NEE Indien ja , bevestig die prioriteitsarea(s) dat die aflewerbare(s) gemeet deur hierdie aanwyser sal verbeter (veelvuldige keuses kan ook gemaak word): <input checked="" type="checkbox"/> Toegang <input type="checkbox"/> Betroubaarheid <input type="checkbox"/> Responsiwiteit <input type="checkbox"/> Integriteit Is dit 'n vraaggedrewe aanwyser? <input checked="" type="checkbox"/> JA <input type="checkbox"/> NEE Is dit 'n gestandaardiseerde aanwyser? <input type="checkbox"/> JA <input checked="" type="checkbox"/> NEE
Ruimtelike konteks vir aanwyser	Getal liggings: <input type="checkbox"/> Enkele ligging <input checked="" type="checkbox"/> Veelvoudige liggings Omvang: <input checked="" type="checkbox"/> Provinsiaal <input checked="" type="checkbox"/> Distrik <input checked="" type="checkbox"/> Plaaslike munisipaliteit <input type="checkbox"/> Wyk <input type="checkbox"/> Adres Besonderhede / Adres / Koördinate: <.....> Wat veelvoudige leweringsliggings betref, sal dit in die Jaarlikse Bedryfsplan (JBP) gedeel word <input type="checkbox"/> JA <input type="checkbox"/> <input checked="" type="checkbox"/> NEE
Verantwoordelik vir aanwyser	Verantwoordelike bestuurder
Ruimtelike transformasie	Prioriteite van ruimtelike transformasie: NVT Beskrywing van ruimtelike impak: <.....>
Disaggregasie van begunstigdes- Menseregtegroepe	Teiken vir vroue: <.....> Teiken vir jeugdige: <.....> Teiken vir mense met gestremdhede: Teiken vir ouer mense: <.....> <input checked="" type="checkbox"/> Geen skakel nie
Provinsiale Strategiese Implementeringsplan (PSIP)	<input type="checkbox"/> G4J <input checked="" type="checkbox"/> Veiligheid <input checked="" type="checkbox"/> Opgevoede, gesonde en sorgsame samelewing <input type="checkbox"/> Innovasie, kultuur en bestuurtoesig <input type="checkbox"/> Geen skakel nie
Implementeringsdata (Hooflewerings bepaal)	Volgens JBP

Aanwysernommer	4.2.10
Aanwyseritel	Getal ontwikkelingsprogramme vir atlete ondersteun
Kort omskrywing	Die DKES verskaf finansiële ondersteuning, deur middel van die voorwaardelike toewysing vir massadeelname en sportontwikkeling, aan die provinsiale departemente verantwoordelik vir sport, kuns en kultuur om hulle te help om ontwikkelings- en ondersteuningsprogramme vir talentvolle en hoëprestasie atlete aan te bied. Die ontwikkeling- en ondersteuningsprogramme vir atlete word ontwikkel deur die provinsiale departemente verantwoordelik vir sport, kuns en kultuur, in samewerking met belanghebbendes, soos provinsiale sportakademies en provinsiale federasies. Die programme sal al die kodes spesifiseer wat hoë werkverrigting ondersteuning vereis. Atleetondersteuning sal aangebied word in ooreenstemming met die Suid-Afrikaanse Strategiese Raamwerk en Beleidsriglyne vir Sportakademies.
Doel	Om die aantal ontwikkelingsprogramme vir atlete te assesser
Hoofbegunstigdes	Atlete
Databron	Databron: Provinsiale ontwikkelingsprogram vir atlete, kwartaallike vorderingsverslag onderteken deur die betrokke projekbestuurder van die provinsiale akademies insluitend 'n uitgaweversla, gekonsolideerde vorderingsverslag onderteken deur die Hoofdirekteur of senior amptenaar van DKES en bewys van ondersteuning Werklike datatabel gebruik (stelsel/excel): Excel/Word
Databeperkings	Afhanklikheid van distrik- en WECSA-verslae
Aannames	Program word geïmplementeer in ooreenstemming met die Raamwerk vir Akademies
Wyse van verifiëring	Provinsiale ontwikkelingsprogram vir atlete, kwartaallike vorderingsverslag onderteken deur die betrokke projekbestuurder van die Provinsiale akademies insluitend 'n uitgaweverslag, gekonsolideerde vorderingsverslag onderteken deur die Hoofdirekteur of senior amptenaar van DKES, bewys van ondersteuning
Berekeningsmetode	Telling
Tipe berekening	Kumulatief <input type="checkbox"/> Jaareinde <input type="checkbox"/> Jaar tot op hede <input checked="" type="checkbox"/> Niekumulatief
Verslagdoeningsiklus	<input type="checkbox"/> Kwartaalliks <input type="checkbox"/> Halfjaarlik <input checked="" type="checkbox"/> Jaarlik
Verlangde prestasie	<input type="checkbox"/> Hoër as teiken <input checked="" type="checkbox"/> Volgens teiken <input type="checkbox"/> Laer (minder is meer) as teiken
Tipe aanwyser	Is dit 'n diensleweringaanwyser? <input checked="" type="checkbox"/> JA <input type="checkbox"/> NEE Indien ja , bevestig die prioriteitsarea(s) dat die aflewerbare(s) gemeet deur hierdie aanwyser sal verbeter (veelvuldige keuses kan ook gemaak word): <input checked="" type="checkbox"/> Toegang <input type="checkbox"/> Betroubaarheid <input type="checkbox"/> Responsiwiteit <input type="checkbox"/> Integriteit Is dit 'n vraagedrewe aanwyser? <input checked="" type="checkbox"/> JA <input type="checkbox"/> NEE Is dit 'n gestandaardiseerde aanwyser? <input type="checkbox"/> JA <input checked="" type="checkbox"/> NEE
Ruimtelike konteks vir aanwyser	Getal liggings: <input type="checkbox"/> Enkele ligging <input checked="" type="checkbox"/> Veelvuldige liggings Omvang: <input checked="" type="checkbox"/> Provinsiaal <input checked="" type="checkbox"/> Distrik <input checked="" type="checkbox"/> Plaaslike munisipaliteit <input type="checkbox"/> Wyk <input type="checkbox"/> Adres Besonderhede / Adres / Koördinate: <.....> Wat veelvuldige leweringliggings betref, sal dit in die Jaarlike Bedryfsplan (JBP) gedeel word <input checked="" type="checkbox"/> JA <input type="checkbox"/> NEE
Verantwoordelik vir aanwyser	Verantwoordelike bestuurder
Ruimtelike transformasie	Prioriteite van ruimtelike transformasie: NVT Beskrywing van ruimtelike impak: <.....>
Disaggregasie van begunstigdes- Menseregtegroepe	Teiken vir vroue: <.....> Teiken vir jeugdige: <.....> Teiken vir mense met gestremdhede: <.....> Teiken vir ouer mense: <.....> <input checked="" type="checkbox"/> Geen skakel nie
Provinsiale Strategiese Implementeringsplan (PSIP)	<input checked="" type="checkbox"/> G4J <input checked="" type="checkbox"/> Veiligheid <input checked="" type="checkbox"/> Opgevoede, gesonde en sorgsame samelewing <input type="checkbox"/> Innovasie, kultuur en bestuurstoetsig <input type="checkbox"/> Geen skakel nie
Implementeringsdata (Hooflewering bepaal)	Volgens JBP

Aanwysernommer	4.2.11
Aanwyseritel	Getal vroue en meisies bemagtig om sport en ontspanning te lewer
Kort omskrywing	Om vroue (atlete, afrigters, bestuurders, tegniese beamptes, administrateurs en ander in sport en ontspanning) met opleiding in staat te stel om aktief sport- en ontspanningsaktiwiteite in die Wes-Kaap te lewer.
Doel	Om sportvroue in die sektor te bemagtig en te ontwikkel.
Hoofbegunstigdes	Vroue wat atlete, afrigters, bestuurders, tegniese beamptes en praktisyns in sport en ontspanning is.
Databron	Databron Federasiesverslae en bywoningsregisters en/of lys van bywoners Werklike datatabel gebruik (indien stelsel/excel : NVT
Databeperkings	Geen
Aannames	Vroue en meisies word bekwaam en voorsien van toegang tot opleidingsgeleenthede in sport en ontspanning.
Wyse van verifiëring	Bywoningsregister en byeenkomsverslag
Berekeningsmetode	Tel deelnemers op die registers
Tipe berekening	Kumulatief <input checked="" type="checkbox"/> Jaareinde <input type="checkbox"/> Jaar op datum <input type="checkbox"/> Nie-kumulatief
Verslagdoeningsiklus	<input checked="" type="checkbox"/> Kwartaalliks <input type="checkbox"/> Tweejaarliks <input type="checkbox"/> Jaarliks
Verlangde prestasie	<input type="checkbox"/> Hoër as teiken <input checked="" type="checkbox"/> Volgens teiken <input type="checkbox"/> Laer (minder is meer) as teiken
Tipe aanwyser	Is dit 'n diensleweringsaanwyser? <input checked="" type="checkbox"/> JA <input type="checkbox"/> NEE Indien ja , bevestig die prioriteitsarea(s) dat die aflewerbare(s) gemeet deur hierdie aanwyser sal verbeter (veelvuldige keuses kan ook gemaak word): <input checked="" type="checkbox"/> Toegang <input type="checkbox"/> Betroubaarheid <input type="checkbox"/> Responsiwiteit <input type="checkbox"/> Integriteit Is dit 'n vraaggedrewe aanwyser? <input checked="" type="checkbox"/> JA <input type="checkbox"/> NEE Is dit 'n gestandaardiseerde aanwyser? <input type="checkbox"/> JA <input checked="" type="checkbox"/> NEE
Ruimtelike konteks vir aanwyser	Getal liggings: <input type="checkbox"/> Enkele ligging <input checked="" type="checkbox"/> Veelvuldige liggings Omvang: <input checked="" type="checkbox"/> Provinsiale <input checked="" type="checkbox"/> Distrik <input checked="" type="checkbox"/> Plaaslike Munisipaliteit <input type="checkbox"/> Wyk <input type="checkbox"/> Adres Besonderhede/ Adres / Koördinate: <.....> Wat veelvoudige leweringsliggings betref, sal dit in die Jaarlikse Bedryfsplan (JBP) gedeel word. <input checked="" type="checkbox"/> JA <input type="checkbox"/> NEE
Verantwoordelikheid vir aanwyser	Verantwoordelikeheidsbestuurder
Ruimtelike transformasie	Ruimtelike transformasie prioriteite: NVT Beskrywing van Ruimtelike impak: <.....>
Disaggregasie van begunstigdes - Menseregte groepe	Teiken vir vroue: <.....> Teiken vir die jeug: <.....> Teiken vir mense met gestremdhede: <.....> Teiken vir ouer persone: <.....> <input checked="" type="checkbox"/> Geen skakel nie
Provinsiale Strategiese Implementeringsplan (PSIP)	G4J <input checked="" type="checkbox"/> Veiligheid <input checked="" type="checkbox"/> Opgevoede, gesonde en sorgsame samelewing <input type="checkbox"/> Innovasie, kultuur en bestuurtoesig Geen skakel nie
Implementeringsdata (Hooflewerings bepaal)	Soos per JBP

Subprogram 4.3: Ontspanning

Aanwysernommer	4.3.1
Aanwyseritel	Getal kodestrukture van inheemse speletjies ondersteun
Kort omskrywing	Getal strukture van inheemse speletjies op distrik- en provinsiale vlak bygestaan met jaarlikse beplanning en korporatiewe bestuursake
Doel	Verbeter korporatiewe oorsigbestuur
Hoofbegunstigdes	Kodestrukture van inheemse spele
Databron	Databron: Bywoningsregisters Werklike datatabel gebruik (stelsel/excel): NVT
Databeperkings	Geen
Aannames	Strukture word deur die tersaaklike kodestruktuur erken
Wyse van verifiëring	Bywoningsregisters en/of notules van vergaderings
Berekeningsmetode	Telling van getal kodestrukture
Tipe berekening	<input type="checkbox"/> Kumulatief <input type="checkbox"/> Jaareinde <input type="checkbox"/> Jaar tot op hede <input checked="" type="checkbox"/> Niekumulatief
Verlagdoeningsiklus	<input type="checkbox"/> Kwartaaliks <input type="checkbox"/> Halfjaarliks <input checked="" type="checkbox"/> Jaarliks
Verlangde prestasie	<input type="checkbox"/> Hoër as teiken <input checked="" type="checkbox"/> Volgens teiken <input type="checkbox"/> Laer (minder is meer) as teiken
Tipe aanwyser	Is dit 'n diensleweringaanwyser? <input checked="" type="checkbox"/> JA <input type="checkbox"/> NEE Indien ja , bevestig die prioriteitsarea(s) dat die aflewerbare(s) gemeet deur hierdie aanwyser sal verbeter (veelvuldige keuses kan ook gemaak word): <input checked="" type="checkbox"/> Toegang <input type="checkbox"/> Betroubaarheid <input checked="" type="checkbox"/> Responsiwiteit <input type="checkbox"/> Integriteit Is dit 'n vraaggedrewe aanwyser? <input checked="" type="checkbox"/> JA <input type="checkbox"/> NEE Is dit 'n gestandaardiseerde aanwyser? <input type="checkbox"/> JA <input checked="" type="checkbox"/> NEE
Ruimtelike konteks vir aanwyser	Getal liggings: <input type="checkbox"/> Enkele ligging <input checked="" type="checkbox"/> Veelvoudige liggings Omvang: <input checked="" type="checkbox"/> Provinsiaal <input checked="" type="checkbox"/> Distrik <input checked="" type="checkbox"/> Plaaslike munisipaliteit <input type="checkbox"/> Wyk <input type="checkbox"/> Adres Besonderhede / Adres / Koördinate: <.....> Wat veelvoudige leweringsliggings betref, sal dit in die Jaarlikse Bedryfsplan (JBP) gedeel word <input type="checkbox"/> JA <input checked="" type="checkbox"/> NEE
Verantwoordelik vir aanwyser	Verantwoordelike bestuurder
Ruimtelike transformasie	Prioriteite van ruimtelike transformasie: NVT Beskrywing van ruimtelike impak: <.....>
Disaggregasie van begunstigdes-Menseregte-groepe	Teiken vir vroue: <.....> Teiken vir jeugdige: <.....> Teiken vir mense met gestremdhede: <.....> Teiken vir ouer mense: <.....> <input checked="" type="checkbox"/> Geen skakel nie
Provinsiale Strategiese Implementeringsplan (PSIP)	<input type="checkbox"/> G4J <input checked="" type="checkbox"/> Veiligheid <input checked="" type="checkbox"/> Opgevoede, gesonde en sorgsame samelewing <input checked="" type="checkbox"/> Innovasie, kultuur en bestuurtoesig <input type="checkbox"/> Geen skakel nie
Implementeringsdata (Hooflewerings bepaal)	Volgens JBP

Aanwysernommer	4.3.2
Aanwyserstitel	Getal deelnemers ondersteun om aan die Inheemse Spele-toernooie deel te neem
Kort omskrywing	Die getal deelnemers ondersteun om aan Inheemse Spele-toernooie deel te neem
Doel	Om deelname te verhoog
Hoofbegunstigdes	Lede van klubs vir inheemse spele, bestuurslede en tegniese beamptes
Databron	Databron: Byeenkomsverslag en bywoningsregisters Werklike datatabel gebruik (stelsel/excel): Word/Excel
Databeperkings	Geen
Aannames	Alle deelnemers is lede van die klubs en/of deel van die kodestrukture en/of tegniese beamptes/.
Wyse van verifiëring	Byeenkomsverslae en bywoningsregisters vir elke distriksbyeenkoms.
Berekeningsmetode	Telling van die getal deelnemers.
Tipe berekening	<input type="checkbox"/> Kumulatief <input type="checkbox"/> Jaareinde <input type="checkbox"/> Jaar tot op hede <input checked="" type="checkbox"/> Niekumulatief
Verslagdoeningsiklus	<input type="checkbox"/> Kwartaallik <input type="checkbox"/> Halfjaarlik <input checked="" type="checkbox"/> Jaarlik
Verlangde prestasie	<input type="checkbox"/> Hoër as teiken <input checked="" type="checkbox"/> Volgens teiken <input type="checkbox"/> Laer (minder is meer) as teiken
Tipe aanwyser	Is dit 'n diensleweringaanwyser? <input checked="" type="checkbox"/> JA <input type="checkbox"/> NEE Indien ja , bevestig die prioriteitsarea(s) dat die aflewerbare(s) gemeet deur hierdie aanwyser sal verbeter (veelvuldige keuses kan ook gemaak word): <input checked="" type="checkbox"/> Toegang <input type="checkbox"/> Betroubaarheid <input checked="" type="checkbox"/> Responsiwiteit <input type="checkbox"/> Integriteit
	Is dit 'n vraagedrewe aanwyser? <input checked="" type="checkbox"/> JA <input type="checkbox"/> NEE
	Is dit 'n gestandaardiseerde aanwyser? <input type="checkbox"/> JA <input checked="" type="checkbox"/> NEE
Ruimtelike konteks vir aanwyser	Getal liggings: <input type="checkbox"/> Enkele ligging <input checked="" type="checkbox"/> Veelvuldige liggings Omvang: <input checked="" type="checkbox"/> Provinsiaal <input checked="" type="checkbox"/> Distrik <input checked="" type="checkbox"/> Plaaslike munisipaliteit <input type="checkbox"/> Wyk <input type="checkbox"/> Adres Besonderhede / Adres / Koördinate: <.....> Wat veelvuldige leweringsliggings betref, sal dit in die Jaarlikse Bedryfsplan (JBP) gedeel word <input checked="" type="checkbox"/> JA <input type="checkbox"/> NEE
Verantwoordelik vir aanwyser	Verantwoordelike bestuurder
Ruimtelike transformasie	Prioriteite van ruimtelike transformasie: NVT Beskrywing van ruimtelike impak: <.....>
Disaggregasie van begunstigdes-Menseregtegroepe	Teiken vir vroue: <.....> Teiken vir jeugdige: <.....> Teiken vir mense met gestremdhede: <.....> Teiken vir ouer mense: <.....> <input checked="" type="checkbox"/> Geen skakel nie
Provinsiale Strategiese Implementeringsplan (PSIP)	<input type="checkbox"/> G4J <input checked="" type="checkbox"/> Veiligheid <input checked="" type="checkbox"/> Opgevoede, gesonde en sorgsame samelewing <input type="checkbox"/> Innovasie, kultuur en bestuurstoesig <input type="checkbox"/> Geen skakel nie
Implementeringsdata (Hooflewerings bepaal)	Volgens JBP

Aanwysernommer	4.3.3
Aanwyserstitel	Getal distriksgebaseerde jeugkampe gehou
Kort omskrywing	Die getal distriksgebaseerde jeugkampe wat binne die provinsie gehou word.
Doel	Om die jeug deur sport en ontspanning te bemagtig deur leierskapsopleiding, vaardigheidsontwikkeling en ervaringsleer te verskaf.
Hoofbegunstigdes	Hoërskoolleerders wat aan die MGO-programme deelneem.
Databron	Databron: Kampspesifieke afsluitingsverslag en bywoningsregisters Werklike datatabel gebruik (indien stelsel/excel): Excel/Word
Databeperkings	Geen
Aannames	Kampe is voldoende befonds en beskik oor voldoende personeel, hulpbronne, lokale, ens. om suksesvol bestuur te word.
Wyse van verifiëring	Kampspesifieke afsluitingsverslag en bywoningsregisters.
Berekeningsmetode	Telling van die aantal kampe wat geïmplementeer is.
Tipe berekening	<input type="checkbox"/> Kumulatief <input type="checkbox"/> Jaareinde <input type="checkbox"/> Jaar tot op hede <input checked="" type="checkbox"/> Niekumulatief
Verslagdoeningsiklus	<input type="checkbox"/> Kwartaalliks <input type="checkbox"/> Halfjaarliks <input checked="" type="checkbox"/> Jaarliks
Verlangde prestasie	<input type="checkbox"/> Hoër as teiken <input checked="" type="checkbox"/> Volgens teiken <input type="checkbox"/> Laer (minder is meer) as teiken
Tipe aanwyser	Is dit 'n diensleweringaanwyser? <input checked="" type="checkbox"/> JA <input type="checkbox"/> NEE Indien ja , bevestig die prioriteitsarea(s) dat die aflewerbare(s) gemeet deur hierdie aanwyser sal verbeter (veelvuldige keuses kan ook gemaak word): <input checked="" type="checkbox"/> Toegang <input type="checkbox"/> Betroubaarheid <input checked="" type="checkbox"/> Responsiwiteit <input type="checkbox"/> Integriteit Is dit 'n vraaggedrewe aanwyser? <input checked="" type="checkbox"/> JA <input type="checkbox"/> NEE Is dit 'n gestandaardiseerde aanwyser? <input type="checkbox"/> JA <input checked="" type="checkbox"/> NEE
Ruimtelike konteks vir aanwyser	Getal liggings: <input type="checkbox"/> Enkele ligging <input checked="" type="checkbox"/> Veelvoudige liggings Omvang: <input checked="" type="checkbox"/> Provinsiaal <input checked="" type="checkbox"/> Distrik <input checked="" type="checkbox"/> Plaaslike munisipaliteit <input type="checkbox"/> Wyk <input type="checkbox"/> Adres Besonderhede / Adres / Koördinate: <.....> Wat veelvoudige leweringsliggings betref, sal dit in die Jaarlikse Bedryfsplan (JBP) gedeel word <input type="checkbox"/> JA <input checked="" type="checkbox"/> NEE
Verantwoordelik vir aanwyser	Verantwoordelike bestuurder
Ruimtelike transformasie	Prioriteite van ruimtelike transformasie: NVT Beskrywing van ruimtelike impak: <.....>
Disagregasie van begunstigdes-Menseregte-groepe	Teiken vir vroue: <.....> Teiken vir jeugdige: <.....> Teiken vir mense met gestremdhede: <.....> Teiken vir ouer mense: <.....> <input checked="" type="checkbox"/> Geen skakel nie
Provinsiale Strategiese Implementeringsplan (PSIP)	<input type="checkbox"/> G4J <input checked="" type="checkbox"/> Veiligheid <input checked="" type="checkbox"/> Opgevoede, gesonde en sorgsame samelewing <input type="checkbox"/> Innovasie, kultuur en bestuurtoesig <input type="checkbox"/> Geen skakel nie
Implementeringsdata (Hooflewering bepaal)	Volgens JBP

Aanwysernommer	4.3.4
Aanwyserstitel	Getal ontspanningsentrums ondersteun
Kort omskrywing	Getal ontspanningsentrums deur die voorsiening van 'n afrigter en/of toerusting ondersteun.
Doel	Verhoog maatskaplike insluiting en massadeelname
Hoofbegunstigdes	Plaaslike gemeenskap nader aan die ligging van die sentrum. Senior burgerklubs, VKO-sentrum(s), skoolgaande jeug en Inheemse Spele-klubs
Databron	Databron: Lys van sentrums wat toerusting en/of uitrustings ontvang het, aflewingsnota Werklike datatabel gebruik (stelsel/excel): Excel/Word
Databeperkings	Geen
Aannames	Sentrumfunktionaliteit
Wyse van verifiëring	Lys van sentrums wat toerusting en/of uitrustings ontvang het, aflewingsnota
Berekeningsmetode	Telling van getal ontspanningsentrums gevestig en ondersteun
Tipe berekening	Kumulatief <input type="checkbox"/> Jaareinde <input type="checkbox"/> Jaar tot op hede <input checked="" type="checkbox"/> Niekumulatief
Verlagdoeningsiklus	<input type="checkbox"/> Kwartaalliks <input type="checkbox"/> Halfjaarliks <input checked="" type="checkbox"/> Jaarliks
Verlangde prestasie	<input type="checkbox"/> Hoër as teiken <input checked="" type="checkbox"/> Volgens teiken <input type="checkbox"/> Laer (minder is meer) as teiken
Tipe aanwyser	Is dit 'n diensleweringaanwyser? <input checked="" type="checkbox"/> JA <input type="checkbox"/> NEE Indien ja , bevestig die prioriteitsarea(s) dat die aflewerbare(s) gemeet deur hierdie aanwyser sal verbeter (veelvuldige keuses kan ook gemaak word): <input checked="" type="checkbox"/> Toegang <input type="checkbox"/> Betroubaarheid <input checked="" type="checkbox"/> Responsiwiteit <input type="checkbox"/> Integriteit Is dit 'n vraggedrewe aanwyser? <input checked="" type="checkbox"/> JA <input type="checkbox"/> NEE Is dit 'n gestandaardiseerde aanwyser? <input type="checkbox"/> JA <input checked="" type="checkbox"/> NEE
Ruimtelike konteks vir aanwyser	Getal liggings: <input type="checkbox"/> Enkele ligging <input checked="" type="checkbox"/> Veelvoudige liggings Omvang: <input checked="" type="checkbox"/> Provinsiaal <input checked="" type="checkbox"/> Distrik <input checked="" type="checkbox"/> Plaaslike munisipaliteit <input type="checkbox"/> Wyk <input type="checkbox"/> Adres Besonderhede / Adres / Koördinate: <.....> Wat veelvoudige leweringsliggings betref, sal dit in die Jaarlikse Bedryfsplan (JBP) gedeel word <input type="checkbox"/> JA <input checked="" type="checkbox"/> NEE
Verantwoordelik vir aanwyser	Verantwoordelike bestuurder
Ruimtelike transformasie	Prioriteite van ruimtelike transformasie: NVT Beskrywing van ruimtelike impak: <.....>
Disaggregasie van begunstigdes- Menseregte-groepe	Teiken vir vroue: <.....> Teiken vir jeugdige: <.....> Teiken vir mense met gestremdhede: <.....> Teiken vir ouer mense: <.....> <input checked="" type="checkbox"/> Geen skakel nie
Provinsiale Strategiese Implementeringsplan (PSIP)	<input type="checkbox"/> G4J <input checked="" type="checkbox"/> Veiligheid <input checked="" type="checkbox"/> Opgevoede, gesonde en sorgsame samelewing <input type="checkbox"/> Innovasie, kultuur en bestuurtoesig <input type="checkbox"/> Geen skakel nie
Implementeringsdata (Hooflewering bepaal)	Volgens JBP

Aanwysernommer	4.3.5
Aanwyserstitel	Getal werkseleenthede binne die Ontspanningsprogram geskep
Kort omskrywing	Getal werkseleenthede by Ontspanningsentrums
Doel	Om paaië vir groei en indiensneembaarheid te skep. Verhoog massa-deelname.
Hoofbegunstigdes	Teikengroepe wat aktiwiteite by ontspanningsentrum bywoon.
Databron	Databron: Lys van name verskaf deur vennootorganisasies Werklike datatabel gebruik (stelsel/excel): Excel
Databeperkings	Geen
Aannames	Die vennootorganisasies het kapasiteit
Wyse van verifiëring	Lys van name verskaf deur vennootorganisasies
Berekeningsmetode	Telling van werkseleenthede
Tipe berekening	Kumulatief <input type="checkbox"/> Jaareinde <input type="checkbox"/> Jaar tot op hede <input checked="" type="checkbox"/> Niekumulatief
Verslagdoeningsiklus	<input type="checkbox"/> Kwartaalliks <input type="checkbox"/> Halfjaarliks <input checked="" type="checkbox"/> Jaarliks
Verlangde prestasie	<input type="checkbox"/> Hoër as teiken <input checked="" type="checkbox"/> Volgens teiken <input type="checkbox"/> Laer (minder is meer) as teiken
Tipe aanwyser	Is dit 'n diensleweringaanwyser? <input checked="" type="checkbox"/> JA <input type="checkbox"/> NEE Indien ja , bevestig die prioriteitsarea(s) dat die aflewerbare(s) gemeet deur hierdie aanwyser sal verbeter (veelvuldige keuses kan ook gemaak word): <input checked="" type="checkbox"/> Toegang <input type="checkbox"/> Betroubaarheid <input checked="" type="checkbox"/> Responsiwiteit <input type="checkbox"/> Integriteit Is dit 'n vraaggedrewe aanwyser? <input checked="" type="checkbox"/> JA <input type="checkbox"/> NEE Is dit 'n gestandaardiseerde aanwyser? <input type="checkbox"/> JA <input checked="" type="checkbox"/> NEE
Ruimtelike konteks vir aanwyser	Getal liggings: <input type="checkbox"/> Enkele ligging <input checked="" type="checkbox"/> Veelvuldige liggings Omvang: <input checked="" type="checkbox"/> Provinsiaal <input checked="" type="checkbox"/> Distrik <input checked="" type="checkbox"/> Plaaslike munisipaliteit <input type="checkbox"/> Wyk <input type="checkbox"/> Adres Besonderhede / Adres / Koördinate: <.....> Wat veelvuldige leweringsliggings betref, sal dit in die Jaarlikse Bedryfsplan (JBP) gedeel word <input checked="" type="checkbox"/> JA <input type="checkbox"/> NEE
Verantwoordelik vir aanwyser	Verantwoordelike bestuurder
Ruimtelike transformasie	Prioriteite van ruimtelike transformasie: NVT Beskrywing van ruimtelike impak: <.....>
Disaggregasie van begunstigdes- Menseregte-groepe	Teiken vir vroue: <.....> Teiken vir jeugdige: <.....> Teiken vir mense met gestremdhede: <.....> Teiken vir ouer mense: <.....> <input checked="" type="checkbox"/> Geen skakel nie
Provinsiale Strategiese Implementeringsplan (PSIP)	<input checked="" type="checkbox"/> G4J <input checked="" type="checkbox"/> Veiligheid <input checked="" type="checkbox"/> Opgevoede, gesonde en sorgsame samelewing <input type="checkbox"/> Innovasie, kultuur en bestuurtoesig <input type="checkbox"/> Geen skakel nie
Implementeringsdata (Hooflewerings bepaal)	Volgens JBP

Subprogram 4.4: Skoolsport

Aanwysernommer	4.4.1
Aanwyseritel	Getal werksgeleenthede geskep binne die Skoolsportsektor (Fasiliteitsbestuur)
Kort omskrywing	Getal werksgeleenthede geskep binne die Gedeelde Fasiliteite
Doel	Om paaië vir groei en indiensneembaarheid te skep. Om skoolsportinfrastruktuur te bestuur en in stand te hou vir die benutting van skoolgaande leerders.
Hoofbegunstigdes	Begunstigde van die werksgeleentheid en leerders
Databron	Bron van data: Lys name verskaf deur vennootorganisasies. Werklike datatabel gebruik (indien stelsel/excel: NVT)
Databeperkings	Geen
Aannames	Die vennootorganisasies het kapasiteit.
Wyse van verifiëring	Lys van name verskaf deur vennootorganisasies.
Berekeningsmetode	Telling van werksgeleenthede
Tipe berekening	Kumulatief <input type="checkbox"/> Jaareinde <input type="checkbox"/> Jaar tot op hede <input checked="" type="checkbox"/> Niekumulatief
Verslagdoeningsiklus	<input type="checkbox"/> Kwartaalliks <input type="checkbox"/> Halfjaarliks <input checked="" type="checkbox"/> Jaarliks
Verlangde prestasie	<input type="checkbox"/> Hoër as teiken <input checked="" type="checkbox"/> Volgens teiken <input type="checkbox"/> Laer (minder is meer) as teiken
Tipe aanwyser	Is dit 'n diensleweringaanwyser? <input checked="" type="checkbox"/> JA <input type="checkbox"/> NEE Indien ja , bevestig die prioriteitsarea(s) dat die aflewerbare(s) gemeet deur hierdie aanwyser sal verbeter (veelvuldige keuses kan ook gemaak word): <input checked="" type="checkbox"/> Toegang <input type="checkbox"/> Betroubaarheid <input checked="" type="checkbox"/> Responsiwiteit <input type="checkbox"/> Integriteit Is dit 'n vraaggedrewe aanwyser? <input checked="" type="checkbox"/> JA <input type="checkbox"/> NEE Is dit 'n gestandaardiseerde aanwyser? <input type="checkbox"/> JA <input checked="" type="checkbox"/> NEE
Ruimtelike konteks vir aanwyser	Getal liggings: <input type="checkbox"/> Enkele ligging <input checked="" type="checkbox"/> Veelvoudige liggings Omvang: <input checked="" type="checkbox"/> Provinsiaal <input checked="" type="checkbox"/> Distrik <input checked="" type="checkbox"/> Plaaslike munisipaliteit <input type="checkbox"/> Wyk <input type="checkbox"/> Adres Besonderhede / Adres / Koördinate: <.....> Wat veelvoudige leweringsliggings betref, sal dit in die Jaarlikse Bedryfsplan (JBP) gedeel word <input checked="" type="checkbox"/> JA <input type="checkbox"/> NEE
Verantwoordelik vir aanwyser	Verantwoordelike bestuurder
Ruimtelike transformasie	Prioriteite van ruimtelike transformasie: NVT Beskrywing van ruimtelike impak: <.....>
Disaggregasie van begunstigdes- Menseregte-groepe	Teiken vir vroue: <.....> Teiken vir jeugdige: <.....> Teiken vir mense met gestremdhede: <.....> Teiken vir ouer mense: <.....> <input checked="" type="checkbox"/> Geen skakel nie
Provinsiale Strategiese Implementeringsplan (PSIP)	<input checked="" type="checkbox"/> G4J <input checked="" type="checkbox"/> Veiligheid <input checked="" type="checkbox"/> Opgevoede, gesonde en sorgsame samelewing <input type="checkbox"/> Innovasie, kultuur en bestuurtoesig <input type="checkbox"/> Geen skakel nie
Implementeringsdata (Hooflewerings bepaal)	Volgens JBP

Aanwysernommer	4.4.2
Aanwyseritel	Getal Gedeelde Fasiliteite ondersteun
Kort omskrywing	Die verskaffing van ruimtes vir sport- en ontspanning.
Doel	Om aan leerders 'n veilige ruimte vir deelname te bied.
Hoofbegunstigdes	Leerders
Databron	Databron: Diensvlakooreenkomste Werklike datatabel gebruik (stelsel/excel): NVT
Databeperkings	Geen
Aannames	Alle ondertekende diensvlakooreenkomste sal deur skole nagekom word, wat konsekwente bedryfstandaarde, tydige instandhouding en gedeelde aanspreeklikheid verseker in die doeltreffende bestuur van die fasiliteite.
Wyse van verifiëring	Diensvlakooreenkomste
Berekeningsmetode	Telling van diensvlakooreenkomste
Tipe berekening	Kumulatief <input type="checkbox"/> Jaareinde <input type="checkbox"/> Jaar tot op hede <input checked="" type="checkbox"/> Niekumulatief
Verslagdoeningsiklus	<input type="checkbox"/> Kwartaalliks <input type="checkbox"/> Halfjaarliks <input checked="" type="checkbox"/> Jaarliks
Verlangde prestasie	<input type="checkbox"/> Hoër as teiken <input checked="" type="checkbox"/> Volgens teiken <input type="checkbox"/> Laer (minder is meer) as teiken
Tipe aanwyser	Is dit 'n diensleweringaanwyser? <input checked="" type="checkbox"/> JA <input type="checkbox"/> NEE Indien ja , bevestig die prioriteitsarea(s) dat die aflewerbare(s) gemeet deur hierdie aanwyser sal verbeter (veelvuldige keuses kan ook gemaak word): <input checked="" type="checkbox"/> Toegang <input type="checkbox"/> Betroubaarheid <input type="checkbox"/> Responsiwiteit <input type="checkbox"/> Integriteit Is dit 'n vraagedrewe aanwyser? <input checked="" type="checkbox"/> JA <input type="checkbox"/> NEE Is dit 'n gestandaardiseerde aanwyser? <input type="checkbox"/> JA <input checked="" type="checkbox"/> NEE
Ruimtelike konteks vir aanwyser	Getal liggings: <input type="checkbox"/> Enkele ligging <input checked="" type="checkbox"/> Veelvoudige liggings Omvang: <input checked="" type="checkbox"/> Provinsiaal <input checked="" type="checkbox"/> Distrik <input checked="" type="checkbox"/> Plaaslike munisipaliteit <input type="checkbox"/> Wyk <input type="checkbox"/> Adres Besonderhede / Adres / Koördinate: <.....> Wat veelvoudige leweringsliggings betref , sal dit in die Jaarlikse Bedryfsplan (JBP) gedeel word <input checked="" type="checkbox"/> JA <input type="checkbox"/> NEE
Verantwoordelik vir aanwyser	Verantwoordelike bestuurder
Ruimtelike transformasie	Prioriteite van ruimtelike transformasie: Beskrywing van ruimtelike impak: <.....>
Disaggregasie van begunstigdes- Menseregtegroepe	Teiken vir vroue: <.....> Teiken vir jeugdige: <.....> Teiken vir mense met gestremdhede: <.....> Teiken vir ouer mense: <.....> <input checked="" type="checkbox"/> Geen skakel nie
Provinsiale Strategiese Implementeringsplan (PSIP)	<input checked="" type="checkbox"/> G4J <input checked="" type="checkbox"/> Veiligheid <input checked="" type="checkbox"/> Opgevoede, gesonde en sorgsame samelewing <input type="checkbox"/> Innovasie, kultuur en bestuurtoesig <input type="checkbox"/> Geen skakel nie
Implementeringsdata (Hooflewering bepaal)	Volgens JBP

Subprogram 4.5: MGO-program

Aanwysernommer	4.5.1
Aanwyseritel	Getal MGO-sentrums ondersteun
Kort omskrywing	Die getal MGO-sentrums wat deur die voorsiening van afrigters en/of toerusting ondersteun word.
Doel	Om massadeelname te verhoog
Hoofbegunstigdes	Leerders
Databron	Databron: Diensvlakooreenkoms (SLA) Werklike datatabel gebruik (stelsel/excel): NVT
Databeperkings	Geen
Aannames	Skoolfunktionaliteit en -samerwerking
Wyse van verifiëring	Diensvlakooreenkoms (SLA) of afrigterskontrak
Berekeningsmetode	Telling van diensvlakooreenkoms (SLA) of kontrak van afrigter
Tipe berekening	Kumulatief <input type="checkbox"/> Jaareinde <input type="checkbox"/> Jaar tot op hede <input checked="" type="checkbox"/> Niekumulatief
Verlagdoeningsiklus	<input type="checkbox"/> Kwartaaliks <input type="checkbox"/> Halfjaarliks <input checked="" type="checkbox"/> Jaarliks
Verlangde prestasie	<input type="checkbox"/> Hoër as teiken <input checked="" type="checkbox"/> Volgens teiken <input type="checkbox"/> Laer (minder is meer) as teiken
Tipe aanwyser	Is dit 'n diensleweringaanwyser? <input checked="" type="checkbox"/> JA <input type="checkbox"/> NEE Indien ja , bevestig die prioriteitsarea(s) dat die aflewerbare(s) gemeet deur hierdie aanwyser sal verbeter (veelvuldige keuses kan ook gemaak word): <input checked="" type="checkbox"/> Toegang <input type="checkbox"/> Betroubaarheid <input type="checkbox"/> Responsiwiteit <input type="checkbox"/> Integriteit Is dit 'n vraaggedrewe aanwyser? <input type="checkbox"/> JA <input checked="" type="checkbox"/> NEE Is dit 'n gestandaardiseerde aanwyser? <input type="checkbox"/> JA <input checked="" type="checkbox"/> NEE
Ruimtelike konteks vir aanwyser	Getal liggings: <input type="checkbox"/> Enkele ligging <input checked="" type="checkbox"/> Veelvoudige liggings Omvang: <input checked="" type="checkbox"/> Provinsiaal <input checked="" type="checkbox"/> Distrik <input checked="" type="checkbox"/> Plaaslike munisipaliteit <input type="checkbox"/> Wyk <input type="checkbox"/> Adres Besonderhede / Adres / Koördinate: <.....> Wat veelvoudige leweringsliggings betref, sal dit in die Jaarlikse Bedryfsplan (JBP) gedeel word <input checked="" type="checkbox"/> JA <input type="checkbox"/> NEE
Verantwoordelik vir aanwyser	Verantwoordelike bestuurder
Ruimtelike transformasie	Prioriteite van ruimtelike transformasie: NVT Beskrywing van ruimtelike impak: <.....>
Disaggregasie van begunstigdes-Menseregte-groepe	Teiken vir vroue: <.....> Teiken vir jeugdige: <.....> Teiken vir mense met gestremdhede: <.....> Teiken vir ouer mense: <.....> <input checked="" type="checkbox"/> Geen skakel nie
Provinsiale Strategiese Implementeringsplan (PSIP)	<input type="checkbox"/> G4J <input checked="" type="checkbox"/> Veiligheid <input checked="" type="checkbox"/> Opgevoede, gesonde en sorgsame samelewing <input type="checkbox"/> Innovasie, kultuur en bestuurtoesig <input type="checkbox"/> Geen skakel nie
Implementeringsdata (Hooflewerings bepaal)	Volgens JBP

Aanwysernommer	4.5.2
Aanwyseritel	Getal werksgeleenthede geskep in die MGO-sentrums
Kort omskrywing	Getal werksgeleenthede geskep in die MGO-sentrums
Doel	Om paaië vir groei vir en indiensneembaarheid te skep.
Hoofbegunstigdes	Afrigter en leerders
Databron	Databron: Lys van werkgeleenthede Werklike datatabel gebruik (stelsel/excel): NVT
Databeperkings	Geen
Aannames	Die vennootorganisasies het kapasiteit
Wyse van verifiëring	Lys van name verskaf deur vennootorganisasies.
Berekeningsmetode	Telling van werksgeleenthede
Tipe berekening	Kumulatief <input type="checkbox"/> Jaareinde <input type="checkbox"/> Jaar tot op hede <input checked="" type="checkbox"/> Niekumulatief
Verslagdoeningsiklus	<input type="checkbox"/> Kwartaalliks <input type="checkbox"/> Halfjaarliks <input checked="" type="checkbox"/> Jaarliks
Verlangde prestasie	<input type="checkbox"/> Hoër as teiken <input checked="" type="checkbox"/> Volgens teiken <input type="checkbox"/> Laer (minder is meer) as teiken
Tipe aanwyser	Is dit 'n diensleweringaanwyser? <input checked="" type="checkbox"/> JA <input type="checkbox"/> NEE Indien ja , bevestig die prioriteitsarea(s) dat die aflewerbare(s) gemeet deur hierdie aanwyser sal verbeter (veelvuldige keuses kan ook gemaak word): <input checked="" type="checkbox"/> Toegang <input type="checkbox"/> Betroubaarheid <input type="checkbox"/> Responsiwiteit <input type="checkbox"/> Integriteit Is dit 'n vraaggedrewe aanwyser? <input checked="" type="checkbox"/> JA <input type="checkbox"/> NEE Is dit 'n gestandaardiseerde aanwyser? <input type="checkbox"/> JA <input checked="" type="checkbox"/> NEE
Ruimtelike konteks vir aanwyser	Getal liggings: <input type="checkbox"/> Enkele ligging <input checked="" type="checkbox"/> Veelvoudige liggings Omvang: <input checked="" type="checkbox"/> Provinsiaal <input checked="" type="checkbox"/> Distrik <input checked="" type="checkbox"/> Plaaslike munisipaliteit <input type="checkbox"/> Wyk <input type="checkbox"/> Adres Besonderhede / Adres / Koördinate: <.....> Wat veelvoudige leweringsliggings betref, sal dit in die Jaarlikse Bedryfsplan (JBP) gedeel word <input checked="" type="checkbox"/> JA <input type="checkbox"/> NEE
Verantwoordelik vir aanwyser	Verantwoordelike bestuurder
Ruimtelike transformasie	Prioriteite van ruimtelike transformasie: Beskrywing van ruimtelike impak: <.....>
Disaggregasie van begunstigdes- Menseregte-groepe	Teiken vir vroue: <.....> Teiken vir jeugdige: <.....> Teiken vir mense met gestremdhede: <.....> Teiken vir ouer mense: <.....> <input checked="" type="checkbox"/> Geen skakel nie
Provinsiale Strategiese Implementeringsplan (PSIP)	<input checked="" type="checkbox"/> G4J <input checked="" type="checkbox"/> Veiligheid <input checked="" type="checkbox"/> Opgevoede, gesonde en sorgsame samelewing <input type="checkbox"/> Innovasie, kultuur en bestuurtoesig <input type="checkbox"/> Geen skakel nie
Implementeringsdata (Hooflewerings bepaal)	Volgens JBP

Aanwysernommer	4.6.1
Aanwyserstitel	Getal praktisyns opgelei
Kort omskrywing	Opleidingsgeleenthede geskep om praktisyns te verbeter.
Doel	Verseker praktisyns en programme van gehalte – in ooreenstemming met jeugnorme en standaarde.
Hoofbegunstigdes	Praktisyns wat vir die regering en NRO's werk
Databron	Databron: Bywoningsregisters Werklike datatabel gebruik (stelsel/excel): NVT
Databeperkings	Geen
Aannames	Beskikbaarheid van befonding. Praktisyns gaan voort om aan te meld vir opleiding gebaseer op waargenome waardetoevoeging van opleiding
Wyse van verifiëring	Bywoningsregisters
Berekeningsmetode	Getal deelnemers per opleidingsgeleentheid
Tipe berekening	Kumulatief <input checked="" type="checkbox"/> Jaareinde <input type="checkbox"/> Jaar tot op hede <input type="checkbox"/> Niekumulatief
Verlagdoeningsiklus	<input checked="" type="checkbox"/> Kwartaalliks <input type="checkbox"/> Halfjaarliks <input type="checkbox"/> Jaarliks
Verlangde prestasie	<input type="checkbox"/> Hoër as teiken <input checked="" type="checkbox"/> Volgens teiken <input type="checkbox"/> Lower (less is more) than target
Tipe aanwyser	Is dit 'n diensleweringaanwyser? <input checked="" type="checkbox"/> JA <input type="checkbox"/> NEE Indien ja , bevestig die prioriteitsarea(s) dat die aflewerbare(s) gemeet deur hierdie aanwyser sal verbeter (veelvuldige keuses kan ook gemaak word): <input checked="" type="checkbox"/> Toegang <input type="checkbox"/> Betroubaarheid <input type="checkbox"/> Responsiwiteit <input type="checkbox"/> Integriteit Is dit 'n vraaggedrewe aanwyser? <input checked="" type="checkbox"/> JA <input type="checkbox"/> NEE Is dit 'n gestandaardiseerde aanwyser? <input type="checkbox"/> JA <input checked="" type="checkbox"/> NEE
Ruimtelike konteks vir aanwyser	Getal liggings: <input type="checkbox"/> Enkele ligging <input checked="" type="checkbox"/> Veelvoudige liggings Omvang: <input checked="" type="checkbox"/> Provinsiaal <input checked="" type="checkbox"/> Distrik <input checked="" type="checkbox"/> Plaaslike munisipaliteit <input type="checkbox"/> Wyk <input type="checkbox"/> Adres Besonderhede / Adres / Koördinate: <.....> Wat veelvoudige leweringsliggings betref, sal dit in die Jaarlikse Bedryfsplan (JBP) gedeel word <input checked="" type="checkbox"/> JA <input type="checkbox"/> NEE
Verantwoordelik vir aanwyser	Adjunkdirekteur
Ruimtelike transformasie	Prioriteite van ruimtelike transformasie: NVT Beskrywing van ruimtelike impak: <.....>
Disagregasie van begunstigdes- Menseregte-groepe	Teiken vir vroue: <.....> Teiken vir jeugdige: <.....> Teiken vir mense met gestremdhede: <.....> Teiken vir ouer mense: <.....> <input checked="" type="checkbox"/> Geen skakel nie
Provinsiale Strategiese Implementeringsplan (PSIP)	<input checked="" type="checkbox"/> G4J <input checked="" type="checkbox"/> Veiligheid <input checked="" type="checkbox"/> Opgevoede, gesonde en sorgsame samelewing <input type="checkbox"/> Innovasie, kultuur en bestuurstoetsig <input type="checkbox"/> Geen skakel nie
Implementeringsdata (Hooflewering bepaal)	Volgens JBP

Aanwysernommer	4.6.2
Aanwyserstitel	Getal jeugdiensgeleenthede geskep
Kort omskrywing	Getal jeugdiensgeleenthede geskep vir 18- tot 25-jariges as 'n weg na indiensneming.
Doel	Om jeugwerkloosheid te verminder.
Hoofbegunstigdes	Werklose jeugdige en NEET's tussen 18 en 25 jaar oud
Databron	Databron: Rekords van toelae en ondertekende MvO's Werklike datatabel gebruik (indien stelsel/excel): NVT
Databeperkings	Geen
Aannames	Vennote ondersteun steeds die implementering van die program
Wyse van verifiëring	Rekords van toelae, rekords en ondertekende MvO's
Berekeningsmetode	Telling van getal individue wat 'n toelae ontvang het
Tipe berekening	Kumulatief <input type="checkbox"/> Jaareinde <input type="checkbox"/> Jaar tot op hede <input checked="" type="checkbox"/> Niekumulatief
Verslagdoeningsiklus	<input type="checkbox"/> Kwartaaliks <input type="checkbox"/> Halfjaarliks <input checked="" type="checkbox"/> Jaarliks
Verlangde prestasie	<input type="checkbox"/> Hoër as teiken <input checked="" type="checkbox"/> Volgens teiken <input type="checkbox"/> Laer (minder is meer) as teiken
Tipe aanwyser	Is dit 'n diensleweringaanwyser? <input checked="" type="checkbox"/> JA <input type="checkbox"/> NEE Indien ja , bevestig die prioriteitsarea(s) dat die aflewerbare(s) gemeet deur hierdie aanwyser sal verbeter (veelvuldige keuses kan ook gemaak word): <input checked="" type="checkbox"/> Toegang <input type="checkbox"/> Betroubaarheid <input checked="" type="checkbox"/> Responsiwiteit <input type="checkbox"/> Integriteit Is dit 'n vraagedrewe aanwyser? <input checked="" type="checkbox"/> JA <input type="checkbox"/> NEE Is dit 'n gestandaardiseerde aanwyser? <input type="checkbox"/> JA <input checked="" type="checkbox"/> NEE
Ruimtelike konteks vir aanwyser	Getal liggings: <input type="checkbox"/> Enkele ligging <input checked="" type="checkbox"/> Veelvuldige liggings Omvang: <input checked="" type="checkbox"/> Provinsiaal <input checked="" type="checkbox"/> Distrik <input checked="" type="checkbox"/> Plaaslike munisipaliteit <input type="checkbox"/> Wyk <input type="checkbox"/> Adres Besonderhede / Adres / Koördinate: <.....> Wat veelvuldige leweringsliggings betref, sal dit in die Jaarlikse Bedryfsplan (JBP) gedeel word <input checked="" type="checkbox"/> JA <input type="checkbox"/> NEE
Verantwoordelik vir aanwyser	Adjunkdirekteur
Ruimtelike transformasie	Prioriteite van ruimtelike transformasie: NVT Beskrywing van ruimtelike impak: <.....>
Disaggregasie van begunstigdes- Menseregtegroepe	Teiken vir vroue: <.....> Teiken vir jeugdige: <.....> Teiken vir mense met gestremdhede: <.....> Teiken vir ouer mense: <.....> <input checked="" type="checkbox"/> Geen skakel nie
Provinsiale Strategiese Implementeringsplan (PSIP)	<input checked="" type="checkbox"/> G4J <input checked="" type="checkbox"/> Veiligheid <input checked="" type="checkbox"/> Opgevoede, gesonde en sorgsame samelewing <input type="checkbox"/> Innovasie, kultuur en bestuurtoesig <input type="checkbox"/> Geen skakel nie
Implementeringsdata (Hooflewerings bepaal)	Volgens JBP

Aanwysernommer	4.6.3
Aanwyserstitel	Getal skakelings met eksterne belanghebbers
Kort omskrywing	Fasilitering van praktykgemeenskappe om lesse, hulpmiddels en hulpbronne met eksterne belanghebbers te deel. (WKR, departemente, NRO's, donateurs, skoolhoofde)
Doel	Fasilitering van skakelings met eksterne belanghebbers en terugvoer.
Hoofbegunstigdes	Terreinbestuurders, WKR-departemente, donateurs and NRO-lede.
Databron	Databron: Bywoningsregisters Werklike datatabel gebruik (stelsel/excel):: NVT
Databeperkings	Geen
Aannames	Belanghebbendes is daartoe verbind om by die program betrokke te raak.
Wyse van verifiëring	Bywoningsregisters
Berekeningsmetode	Telling van getal skakelings
Tipe berekening	Kumulatief <input checked="" type="checkbox"/> Jaareinde <input type="checkbox"/> Jaar tot op hede <input type="checkbox"/> Niekumulatief
Verslagdoeningsiklus	<input checked="" type="checkbox"/> Kwartaalliks <input type="checkbox"/> Halfjaarliks <input type="checkbox"/> Jaarliks
Verlangde prestasie	<input type="checkbox"/> Hoër as teiken <input checked="" type="checkbox"/> Volgens teiken <input type="checkbox"/> Laer (minder is meer) as teiken
Tipe aanwyser	Is dit 'n diensleweringaanwyser? <input checked="" type="checkbox"/> JA <input type="checkbox"/> NEE Indien ja , bevestig die prioriteitsarea(s) dat die aflewerbare(s) gemeet deur hierdie aanwyser sal verbeter (veelvuldige keuses kan ook gemaak word): <input checked="" type="checkbox"/> Toegang <input type="checkbox"/> Betroubaarheid <input type="checkbox"/> Responsiwiteit <input type="checkbox"/> Integriteit Is dit 'n vraaggedrewe aanwyser? <input type="checkbox"/> JA <input checked="" type="checkbox"/> NEE Is dit 'n gestandaardiseerde aanwyser? <input type="checkbox"/> JA <input checked="" type="checkbox"/> NEE
Ruimtelike konteks vir aanwyser	Getal liggings: <input type="checkbox"/> Enkele ligging <input checked="" type="checkbox"/> Veelvoudige liggings Omvang: <input checked="" type="checkbox"/> Provinsiaal <input checked="" type="checkbox"/> Distrik <input checked="" type="checkbox"/> Plaaslike munisipaliteit <input type="checkbox"/> Wyk <input type="checkbox"/> Adres Besonderhede / Adres / Koördinate: <.....> Wat veelvoudige leweringsliggings betref, sal dit in die Jaarlikse Bedryfsplan (JBP) gedeel word <input checked="" type="checkbox"/> JA <input type="checkbox"/> NEE
Verantwoordelik vir aanwyser	Adjunkdirekteur
Ruimtelike transformasie	Prioriteite van ruimtelike transformasie: NVT Beskrywing van ruimtelike impak: <.....>
Disaggregasie van begunstigdes- Menseregte-groepe	Teiken vir vroue: <.....> Teiken vir jeugdige: <.....> Teiken vir mense met gestremdhede: <.....> Teiken vir ouer mense: <.....> <input checked="" type="checkbox"/> Geen skakel nie
Provinsiale Strategiese Implementeringsplan (PSIP)	<input checked="" type="checkbox"/> G4J <input checked="" type="checkbox"/> Veiligheid <input checked="" type="checkbox"/> Opgevoede, gesonde en sorgsame samelewing <input type="checkbox"/> Innovasie, kultuur en bestuurtoesig <input type="checkbox"/> Geen skakel nie
Implementeringsdata (Hooflewering bepaal)	Volgens JBP

Aanwysernommer	4.6.4
Aanwyseritel	Getal kinders wat konsekwent aan NSP's deelneem
Kort omskrywing	Getekende skoolgaande leerders in gevaar (d.w.s. akademiese, en/of gedrags- en/of gesins- en/of geografiese risiko) wat minstens twee keer per week aan sport, kuns, lewensvaardighede of akademiese naskoolprogramme deelneem terwyl die program aan die gang is .
Doel	Om beskermende faktore te verhoog vir jongmense in gevaar wat voordeel trek uit programme
Hoofbegunstigdes	Kinders en jeug
Databron	Databron: Bywoningsrekords Werklike datatabel gebruik (stelsel/excel): Teampact (toep) rekords via Excel
Databeperkings	Konnektiwiteit nodig om bywoning op te laai en soms uitdagings met konnektiwiteit.
Aannames	Beskikbaarheid van menslike en finansiële hulpbronne Inkoop van skole by die programme en dus prioritisering van sessie vir leerders.
Wyse van verifiëring	Rekord of bywoning
Berekeningsmetode	Telling van jeugdige en kinders wat deelneem
Tipe berekening	Kumulatief <input type="checkbox"/> Jaareinde <input type="checkbox"/> Jaar tot op hede <input checked="" type="checkbox"/> Niekumulatief
Verlagdoeningsiklus	<input type="checkbox"/> Kwartaalliks <input type="checkbox"/> Halfjaarliks <input checked="" type="checkbox"/> Jaarliks
Verlangde prestasie	<input type="checkbox"/> Hoër as teiken <input checked="" type="checkbox"/> Volgens teiken <input type="checkbox"/> Laer (minder is meer) as teiken
Tipe aanwyser	Is dit 'n diensleweringaanwyser? <input checked="" type="checkbox"/> JA <input type="checkbox"/> NEE Indien ja , bevestig die prioriteitsarea(s) dat die aflewerbare(s) gemeet deur hierdie aanwyser sal verbeter (veelvuldige keuses kan ook gemaak word): <input checked="" type="checkbox"/> Toegang <input type="checkbox"/> Betroubaarheid <input checked="" type="checkbox"/> Responsiwiteit <input type="checkbox"/> Integriteit Is dit 'n vraagedrewe aanwyser? <input checked="" type="checkbox"/> JA <input type="checkbox"/> NEE Is dit 'n gestandaardiseerde aanwyser? <input type="checkbox"/> JA <input checked="" type="checkbox"/> NEE
Ruimtelike konteks vir aanwyser	Getal liggings: <input type="checkbox"/> Enkele ligging <input checked="" type="checkbox"/> Veelvoudige liggings Omvang: <input checked="" type="checkbox"/> Provinsiaal <input checked="" type="checkbox"/> Distrik <input checked="" type="checkbox"/> Plaaslike munisipaliteit <input type="checkbox"/> Wyk <input type="checkbox"/> Adres Besonderhede / Adres / Koördinate: <.....> Wat veelvoudige leweringsliggings betref, sal dit in die Jaarlikse Bedryfsplan (JBP) gedeel word <input checked="" type="checkbox"/> JA <input type="checkbox"/> NEE
Verantwoordelik vir aanwyser	Adjunkdirekteur
Ruimtelike transformasie	Prioriteite van ruimtelike transformasie: NVT Beskrywing van ruimtelike impak: <.....>
Disagregasie van begunstigdes- Menseregtegroepe	Teiken vir vroue: <.....> Teiken vir jeugdige: <.....> Teiken vir mense met gestremdhede: <.....> Teiken vir ouer mense: <.....> <input checked="" type="checkbox"/> Geen skakel nie
Provinsiale Strategiese Implementeringsplan (PSIP)	<input checked="" type="checkbox"/> G4J <input checked="" type="checkbox"/> Veiligheid <input checked="" type="checkbox"/> Opgevoede, gesonde en sorgsame samelewing <input type="checkbox"/> Innovasie, kultuur en bestuurtoesig <input type="checkbox"/> Geen skakel nie
Implementeringsdata (Hooflewerings bepaal)	Volgens JBP

TOEWYSING VIR MASSADEELNAME

KLUBONTWIKKELING

Aanwysernommer	1.1
Aanwyseritel	Getal mense opgelei om klubontwikkeling te bied
Kort omskrywing	Getal geselekteerde klubbeamptes wat opleiding ontvang as afrigters, instruksors, opleiers, tegniese beamptes, administrateurs, spanbestuurders of verwante velde deur geakkrediteerde opleidingsprogramme wat gelewer word om deelname te verbreed. Slegs mense wat voordeel trek uit die massadeelname en sportontwikkelingstoelae word getel. Sportspesifieke opleidingsprogramme moet deur die Plaaslike/ Distrik/ Provinsiale/ Nasionale en/of internasionale sportfederasie geakkrediteer word. Generiese opleidingsprogramme moet SETA- of SAQA-geakkrediteer wees.
Doel	Om mense deur middel van geakkrediteerde opleiding toe te rus om klubontwikkelingsprogramme aktief aan te bied, wat klubs sodoende volhoubaar sal maak
Hoofbegunstigdes	Afrigters, talentsoekers, tegniese beamptes, administrateurs
Databron	Databron: Verslae van die distrikskantore wat insluit (getekende bywoningsregisters, opleidingsprogram of uiteensetting, fasiliteerders rapporteer met bewys van akkreditasie.) Werklike datatabel gebruik (stelsel/excel): NVT
Databeperkings	Eenvoudige telling
Aannames	Kapasiteitsbou rakende stedelike en landelike klubs. Federasies sal ook kodespesifieke vaardighedsontwikkelingsprogramme verskaf. Leerlinge sal kursusse bywoon en voltooi.
Wyse van verifiëring	Ondertekende bywoningsregisters, opleidingsprogram of uiteensetting, fasiliteerders rapporteer met bewys van akkreditasie. Faktures. Afsluitingsverslae.
Berekeningsmetode	Eenvoudige telling. Elke persoon moet net een keer getel word, ongeag die aantal opleidingsprogramme wat hulle suksesvol voltooi het.
Tipe berekening	Kumulatief <input checked="" type="checkbox"/> Jaareinde <input type="checkbox"/> Jaar tot op hede <input type="checkbox"/> Niekumulatief
Verslagdoeningsiklus	<input checked="" type="checkbox"/> Kwartaaliks <input type="checkbox"/> Halfjaarliks <input type="checkbox"/> Jaarliks
Verlangde prestasie	<input type="checkbox"/> Hoër as teiken <input checked="" type="checkbox"/> Volgens teiken <input type="checkbox"/> Laer (minder is meer) as teiken
Tipe aanwyser	Is dit 'n diensleweringaanwyser? <input checked="" type="checkbox"/> JA <input type="checkbox"/> NEE Indien ja , bevestig die prioriteitsarea(s) dat die aflewerbare(s) gemeet deur hierdie aanwyser sal verbeter (veelvuldige keuses kan ook gemaak word): <input checked="" type="checkbox"/> Toegang <input type="checkbox"/> Betroubaarheid <input type="checkbox"/> Responsiwiteit <input type="checkbox"/> Integriteit Is dit 'n vraagedrewe aanwyser? <input checked="" type="checkbox"/> JA <input type="checkbox"/> NEE Is dit 'n gestandaardiseerde aanwyser? <input type="checkbox"/> JA <input checked="" type="checkbox"/> NEE
Ruimtelike konteks vir aanwyser	Getal liggings: <input type="checkbox"/> Enkele ligging <input checked="" type="checkbox"/> Veelvoudige liggings Omvang: <input checked="" type="checkbox"/> Provinsiaal <input checked="" type="checkbox"/> Distrik <input checked="" type="checkbox"/> Plaaslike munisipaliteit <input type="checkbox"/> Wyk <input type="checkbox"/> Adres Besonderhede / Adres / Koördinate: <.....> Wat veelvoudige leweringsliggings betref, sal dit in die Jaarlikse Bedryfsplan (JBP) gedeel word <input checked="" type="checkbox"/> JA <input type="checkbox"/> NEE
Verantwoordelik vir aanwyser	Subprogrambestuurder
Ruimtelike transformasie	Prioriteite van ruimtelike transformasie: NVT Beskrywing van ruimtelike impak: NVT
Disaggregasie van begunstigdes- Menseregte-groepe	Teiken vir vroue: <.....> Teiken vir jeugdige: <.....> Teiken vir mense met gestremdhede: <.....> Teiken vir ouer mense: <.....> <input checked="" type="checkbox"/> Geen skakel nie
Provinsiale Strategiese Implementeringsplan (PSIP)	<input checked="" type="checkbox"/> G4J <input type="checkbox"/> Veiligheid <input checked="" type="checkbox"/> Opgevoede, gesonde en sorgsame samelewing <input type="checkbox"/> Innovasie, kultuur en bestuurtoesig <input type="checkbox"/> Geen skakel nie
Implementeringsdata (Hooflewerings bepaal)	Volgens JBP

Aanwysernommer	1.2
Aanwyseritel	Getal plaaslike ligas ondersteun
Kort omskrywing	Getal plaaslike ligas ondersteun om die lewering van sportprogramme en die volhoubaarheid van klubontwikkeling te verseker. Ondersteuning sluit riglyne vir werksaamhede, logistiek en kompetisies in. Finansiële en niefinansiële ondersteuning kan dalk verskaf word.
Doel	Plaaslike ligas dien as 'n platform vir volgehoue deelname sowel as vir talentidentifisering en -ontwikkeling
Hoofbegunstigdes	Sportfederasies en klubs
Databron	Databron: Ligas en/of klubs en distrikte Werklike datatabel gebruik (stelsel/excel): NVT
Databeperkings	Bewys van ondersteuning verskaf (kan bewys van betaling/name van ligas wat ondersteun word, gesteunde tydperk van die liga en uitslae per wedstryd insluit.
Aannames	Skep geleenthede vir klubs om in ligas of toernooie te speel
Wyse van verifiëring	Bewys van ondersteuning ontvang
Berekeningsmetode	Eenvoudige telling
Tipe berekening	<input type="checkbox"/> Kumulatief <input checked="" type="checkbox"/> Jaareinde <input type="checkbox"/> Jaar tot op hede <input type="checkbox"/> Niekumulatief
Verslagdoeningsiklus	<input checked="" type="checkbox"/> Kwartaalliks <input type="checkbox"/> Halfjaarliks <input type="checkbox"/> Jaarliks
Verlangde prestasie	<input type="checkbox"/> Hoër as teiken <input checked="" type="checkbox"/> Volgens teiken <input type="checkbox"/> Lower (less is more) than target
Tipe aanwyser	Is dit 'n diensleweringaanwyser? <input checked="" type="checkbox"/> JA <input type="checkbox"/> NEE Indien ja , bevestig die prioriteitsarea(s) dat die aflewerbare(s) gemeet deur hierdie aanwyser sal verbeter (veelvuldige keuses kan ook gemaak word): <input checked="" type="checkbox"/> Toegang <input type="checkbox"/> Betroubaarheid <input type="checkbox"/> Responsiwiteit <input type="checkbox"/> Integriteit Is dit 'n vraaggedrewe aanwyser? <input checked="" type="checkbox"/> JA <input type="checkbox"/> NEE Is dit 'n gestandaardiseerde aanwyser? <input type="checkbox"/> JA <input checked="" type="checkbox"/> NEE
Ruimtelike konteks vir aanwyser	Getal liggings: <input type="checkbox"/> Enkele ligging <input checked="" type="checkbox"/> Veelvoudige liggings Omvang: <input checked="" type="checkbox"/> Provinsiaal <input checked="" type="checkbox"/> Distrik <input checked="" type="checkbox"/> Plaaslike munisipaliteit <input type="checkbox"/> Wyk <input type="checkbox"/> Adres Besonderhede / Adres / Koördinate: <.....> Wat veelvoudige leweringsliggings betref, sal dit in die Jaarlikse Bedryfsplan (JBP) gedeel word <input checked="" type="checkbox"/> JA <input type="checkbox"/> NEE
Verantwoordelik vir aanwyser	Subprogrambestuurder
Ruimtelike transformasie	Prioriteite van ruimtelike transformasie: NVT Beskrywing van ruimtelike impak: NVT
Disaggregasie van begunstigdes-Menseregte-groepe	Teiken vir vroue: <.....> Teiken vir jeugdige: <.....> Teiken vir mense met gestremdhede: <.....> Teiken vir ouer mense: <.....> <input checked="" type="checkbox"/> Geen skakel nie
Provinsiale Strategiese Implementeringsplan (PSIP)	<input type="checkbox"/> G4J <input type="checkbox"/> Veiligheid <input checked="" type="checkbox"/> Opgevoede, gesonde en sorgsame samelewing <input type="checkbox"/> Innovasie, kultuur en bestuurtoesig <input type="checkbox"/> Geen skakel nie
Implementeringsdata (Hooflewerings bepaal)	Volgens JBP

Aanwysernommer	1.3
Aanwyseritel	Getal plaaslike gemeenskapsklubs ondersteun
Kort omskrywing	Getal plaaslike gemeenskapsklubs ondersteun. Ondersteuning sluit riglyne vir bedrywighede, logistiek, toernooie en kompetisies in. Finansiële en nie-finansiële ondersteuning kan verskaf word.
Doel	Om plaaslike klubs te ondersteun om aan gestruktureerde ligas aan te sluit en deel te neem om hul sportkode te ontwikkel
Hoofbegunstigdes	Klubs en klubontwikkelingsprogram
Databron	Databron: Klubs en distrikskantore Werklike datatabel gebruik (stelsel/excel): NVT
Databeperkings	Uitstel en/of kansellasië van wedstryd
Aannames	Ontwikkeling van vaardighede binne klubs om groei en selfvoorsiening te bevorder
Wys van verifiëring	Bewys van ondersteuning verskaf (kan bewys van betaling, lys van klubs, wedstryde, spanlys en/of uitslae insluit).
Berekeningsmetode	Eenvoudige telling
Tipe berekening	<input type="checkbox"/> Kumulatief <input checked="" type="checkbox"/> Jaareinde <input type="checkbox"/> Jaar tot op hede <input type="checkbox"/> Niekumulatief
Verlagdoeningsiklus	<input type="checkbox"/> Kwartaaliks <input type="checkbox"/> Halfjaarliks <input checked="" type="checkbox"/> Jaarliks
Verlangde prestasie	<input type="checkbox"/> Hoër as teiken <input checked="" type="checkbox"/> Volgens teiken <input type="checkbox"/> Laer (minder is meer) as teiken
Tipe aanwyser	Is dit 'n diensleweringaanwyser? <input checked="" type="checkbox"/> JA <input type="checkbox"/> NEE Indien ja , bevestig die prioriteitsarea(s) dat die aflewerbare(s) gemeet deur hierdie aanwyser sal verbeter (veelvuldige keuses kan ook gemaak word): <input checked="" type="checkbox"/> Toegang <input type="checkbox"/> Betroubaarheid <input type="checkbox"/> Responsiwiteit <input type="checkbox"/> Integriteit Is dit 'n vraaggedrewe aanwyser? <input checked="" type="checkbox"/> JA <input type="checkbox"/> NEE Is dit 'n gestandaardiseerde aanwyser? <input type="checkbox"/> JA <input checked="" type="checkbox"/> NEE
Ruimtelike konteks vir aanwyser	Getal liggings: <input type="checkbox"/> Enkele ligging <input checked="" type="checkbox"/> Veelvoudige liggings Omvang: <input checked="" type="checkbox"/> Provinsiaal <input checked="" type="checkbox"/> Distrik <input checked="" type="checkbox"/> Plaaslike munisipaliteit <input type="checkbox"/> Wyk <input type="checkbox"/> Adres Besonderhede / Adres / Koördinate: <.....> Wat veelvoudige leweringsliggings betref, sal dit in die Jaarlikse Bedryfsplan (JBP) gedeel word <input checked="" type="checkbox"/> JA <input type="checkbox"/> NEE
Verantwoordelik vir aanwyser	Subprogrambestuurder
Ruimtelike transformasie	Prioriteite van ruimtelike transformasie: NVT Beskrywing van ruimtelike impak: NVT
Disagregasie van begunstigdes-Menseregtegroepe	Teiken vir vroue: <.....> Teiken vir jeugdige: <.....> Teiken vir mense met gestremdhede: <.....> Teiken vir ouer mense: <.....> <input checked="" type="checkbox"/> Geen skakel nie
Provinsiale Strategiese Implementeringsplan (PSIP)	<input type="checkbox"/> G4J <input type="checkbox"/> Veiligheid <input checked="" type="checkbox"/> Opgevoede, gesonde en sorgsame samelewing <input type="checkbox"/> Innovasie, kultuur en bestuurtoesig <input type="checkbox"/> Geen skakel nie
Implementeringsdata (Hooflewerings bepaal)	Volgens JBP

Aanwysernommer	1.4
Aanwyserstitel	Getal klubs van toerusting en uitrusting voorsien
Kort omskrywing	Getal klubs van toerusting en/of uitrusting voorsien (verwys na nasionale aanwyser 4.2.1)
Doel	Om die getal klubs aan te dui wat met die aanbieding van sport- en ontspanningsprogramme bygestaan is deur toerusting en/of uitrustings
Hoofbegunstigdes	Klubs in die Voorwaardelike Toewysing vir die Klubontwikkelingsprogram
Databron	Databron: Goedere aflewingsnota van toerusting en/drag Werklike datatabel gebruik (indien stelsel/excel) : Excel
Databeperkings	Norme en standaarde
Aannames	Om klubs in staat te stel om aan georganiseerde sport deel te neem
Wyse van verifiëring	Klubs erken ontvangsvorm vir toerusting en uitrusting en lys van die klubs
Berekeningsmetode	Telling
Tipe berekening	Kumulatief <input type="checkbox"/> Jaareinde <input type="checkbox"/> Jaar tot op hede <input checked="" type="checkbox"/> Niekumulatief
Verslagdoeningsiklus	<input type="checkbox"/> Kwartaalliks <input type="checkbox"/> Halfjaarliks <input checked="" type="checkbox"/> Jaarliks
Verlangde prestasie	<input type="checkbox"/> Hoër as teiken <input checked="" type="checkbox"/> Volgens teiken <input type="checkbox"/> Laer (minder is meer) as teiken
Tipe aanwyser	Is dit 'n diensleweraanwyser? <input checked="" type="checkbox"/> JA <input type="checkbox"/> NEE Indien ja , bevestig die prioriteitsarea(s) dat die aflewerbare(s) gemeet deur hierdie aanwyser sal verbeter (veelvuldige keuses kan ook gemaak word): <input checked="" type="checkbox"/> Toegang <input type="checkbox"/> Betroubaarheid <input type="checkbox"/> Responsiwiteit <input type="checkbox"/> Integriteit Is dit 'n vraggedrewe aanwyser? <input checked="" type="checkbox"/> JA <input type="checkbox"/> NEE Is dit 'n gestandaardiseerde aanwyser? <input type="checkbox"/> JA <input checked="" type="checkbox"/> NEE
Ruimtelike konteks vir aanwyser	Getal liggings: <input type="checkbox"/> Enkele ligging <input checked="" type="checkbox"/> Veelvoudige liggings Omvang: <input checked="" type="checkbox"/> Provinsiaal <input checked="" type="checkbox"/> Distrik <input checked="" type="checkbox"/> Plaaslike munisipaliteit <input type="checkbox"/> Wyk <input type="checkbox"/> Adres Besonderhede / Adres / Koördinate: <.....> Wat veelvoudige leweringsliggings betref, sal dit in die Jaarlikse Bedryfsplan (JBP) gedeel word <input checked="" type="checkbox"/> JA <input type="checkbox"/> NEE
Verantwoordelik vir aanwyser	Subprogrambestuurder
Ruimtelike transformasie	Prioriteite van ruimtelike transformasie: NVT Beskrywing van ruimtelike impak: NVT
Disaggregasie van begunstigdes- Menseregte-groepe	Teiken vir vroue: <.....> Teiken vir jeugdige: <.....> Teiken vir mense met gestremdhede: <.....> Teiken vir ouer mense: <.....> <input checked="" type="checkbox"/> Geen skakel nie
Provinsiale Strategiese Implementeringsplan (PSIP)	<input type="checkbox"/> G4J <input type="checkbox"/> Veiligheid <input checked="" type="checkbox"/> Opgevoede, gesonde en sorgsame samelewing <input type="checkbox"/> Innovasie, kultuur en bestuurtoesig <input type="checkbox"/> Geen skakel nie
Implementeringsdata (Hooflewings bepaal)	Volgens JBP

Aanwysernommer	1.5
Aanwyserstitel	Getal vroue-boksgevegte ondersteun
Kort omskrywing	Getal vroue-boksgevegte ondersteun
Doel	Verhoog deelname en bevordering van vroueboks
Hoofbegunstigdes	Vroue in boks
Databron	Bron van data: Verslae van distrik Werklike datatabel gebruik (stelsel/excel): NVT
Databeperkings	Verhouding tussen professionele en amateurboks
Aannames	Ondersteuning van die ontwikkeling en groei van vroue in boks
Wyse van verifiëring	Gedetailleerde projekplan Vroue in bokswedstrydprogram Bywoningsregister Lys van bokkers wat aan die byeenkoms deelgeneem het
Berekeningsmetode	Eenvoudige telling
Tipe berekening	Kumulatief <input type="checkbox"/> Jaareinde <input type="checkbox"/> Jaar tot op hede <input checked="" type="checkbox"/> Niekumulatief
Verslagsiklus	<input type="checkbox"/> Kwartaalliks <input type="checkbox"/> Halfjaarliks <input checked="" type="checkbox"/> Jaarliks
Verlangde prestasie	<input type="checkbox"/> Hoër as teiken <input checked="" type="checkbox"/> Volgens teiken <input type="checkbox"/> Laer (minder is meer) as teiken
Tipe aanwyser	Is dit 'n diensleweringaanwyser? <input checked="" type="checkbox"/> JA <input type="checkbox"/> NEE Indien ja , bevestig die prioriteitsarea(s) dat die aflewerbare(s) gemeet deur hierdie aanwyser sal verbeter (veelvuldige keuses kan ook gemaak word): <input checked="" type="checkbox"/> Toegang <input type="checkbox"/> Betroubaarheid <input type="checkbox"/> Responsiwiteit <input type="checkbox"/> Integriteit Is dit 'n vraaggedrewe aanwyser? <input checked="" type="checkbox"/> JA <input type="checkbox"/> NEE Is dit 'n gestandaardiseerde aanwyser? <input type="checkbox"/> JA <input checked="" type="checkbox"/> NEE
Ruimtelike transformasie	Getal liggings: <input type="checkbox"/> Enkele ligging <input checked="" type="checkbox"/> Veelvoudige liggings Omvang: <input checked="" type="checkbox"/> Provinsiaal <input checked="" type="checkbox"/> Distrik <input checked="" type="checkbox"/> Plaaslike munisipaliteit <input type="checkbox"/> Wyk <input type="checkbox"/> Adres Besonderhede / Adres / Koördinate: <.....> Wat veelvoudige leweringsliggings betref, sal dit in die Jaarlikse Bedryfsplan (JBP) gedeel word <input checked="" type="checkbox"/> JA <input type="checkbox"/> NEE
Verantwoordelik vir aanwyser	Subprogrambestuurder
Ruimtelike transformasie	Prioriteite van ruimtelike transformasie: NVT Beskrywing van ruimtelike impak: <.....>
Disagregasie van begunstigdes-Menseregtegroepe	Teiken vir vroue: <.....> Teiken vir jeugdige: <.....> Teiken vir mense met gestremdhede: <.....> Teiken vir ouer mense: <.....> <input checked="" type="checkbox"/> Geen skakel nie
Provinsiale Strategiese Implementeringsplan (PSIP)	<input type="checkbox"/> G4J <input type="checkbox"/> Veiligheid <input checked="" type="checkbox"/> Opgevoede, gesonde en sorgsame samelewing <input type="checkbox"/> Innovasie, kultuur en bestuurtoesig <input type="checkbox"/> Geen skakel nie
Implementeringsdata (Hooflewerings bepaal)	Volgens JBP

Aanwysernommer	1.6
Aanwyseritel	Getal klubs in distrikskompetisies ondersteun
Kort omskrywing	Klub wat by plaaslike gemeenskapsfederasie-ligas geaffilieer is, word ondersteun om aan distrikskompetisies mee te ding
Doel	Om aan kompetisies, uitspeelwedstryde en toernooie op distriksvlak mee te ding.
Hoofbegunstigdes	Plaaslike gemeenskapsklubs
Databron	Databron: Verslae van distrik Werklike datatabel gebruik (stelsel/excel): NVT
Databeperkings	Geen
Aannames	Skep geleentehede vir klubs om in distrikstoernooie en kompetisies te speel
Wyse van verifiëring	Bewys van ondersteuning verskaf, (lys van gemeenskapsklubs wat deelneem, spanlyste, uitnodiging/wedstryd en/of versoek om deel te neem)
Berekeningsmetode	Eenvoudige telling
Tipe berekening	<input type="checkbox"/> Kumulatief <input checked="" type="checkbox"/> Jaareinde <input type="checkbox"/> Jaar tot op hede <input type="checkbox"/> Niekumulatief
Verslagsiklus	<input checked="" type="checkbox"/> Kwartaalliks <input type="checkbox"/> Halfjaarliks <input type="checkbox"/> Jaarliks
Verlangde prestasie	<input type="checkbox"/> Hoër as teiken <input checked="" type="checkbox"/> Volgens teiken <input type="checkbox"/> Laer (minder is meer) as teiken
Tipe aanwyser	Is dit 'n diensleweringaanwyser? <input checked="" type="checkbox"/> JA <input type="checkbox"/> NEE Indien ja , bevestig die prioriteitsarea(s) dat die aflewerbare(s) gemeet deur hierdie aanwyser sal verbeter (veelvuldige keuses kan ook gemaak word): <input checked="" type="checkbox"/> Toegang <input type="checkbox"/> Betroubaarheid <input type="checkbox"/> Responsiwiteit <input type="checkbox"/> Integriteit Is dit 'n vraaggedrewe aanwyser? <input checked="" type="checkbox"/> JA <input type="checkbox"/> NEE Is dit 'n gestandaardiseerde aanwyser? <input type="checkbox"/> JA <input checked="" type="checkbox"/> NEE
Ruimtelike transformasie	Getal liggings: <input type="checkbox"/> Enkele ligging <input checked="" type="checkbox"/> Veelvuldige liggings Omvang: <input checked="" type="checkbox"/> Provinsiaal <input checked="" type="checkbox"/> Distrik <input checked="" type="checkbox"/> Plaaslike munisipaliteit <input type="checkbox"/> Wyk <input type="checkbox"/> Adres Besonderhede / Adres / Koördinate: <.....> Wat veelvuldige leweringsliggings betref, sal dit in die Jaarlikse Bedryfsplan (JBP) gedeel word <input checked="" type="checkbox"/> JA <input type="checkbox"/> NEE
Verantwoordelik vir aanwyser	Subprogrambestuurder
Ruimtelike transformasie	Prioriteite van ruimtelike transformasie: NVT Beskrywing van ruimtelike impak: NVT
Disaggregasie van begunstigdes-Menseregte-groepe	Teiken vir vroue: <.....> Teiken vir jeugdiges: <.....> Teiken vir mense met gestremdhede: <.....> Teiken vir ouer mense: <.....> <input checked="" type="checkbox"/> Geen skakel nie
Provinsiale Strategiese Implementeringsplan (PSIP)	<input type="checkbox"/> G4J <input type="checkbox"/> Veiligheid <input checked="" type="checkbox"/> Opgevoede, gesonde en sorgsame samelewing <input type="checkbox"/> Innovasie, kultuur en bestuurtoesig <input type="checkbox"/> Geen skakel nie
Implementeringsdata (Hooflewerings bepaal)	Volgens JBP

Aanwysernommer	1.7
Aanwyseritel	Getal klubs in provinsiale kompetisies ondersteun
Kort omskrywing	Klub wat by plaaslike gemeenskapsfederasie-ligas geaffilieer is, word ondersteun om aan provinsiale kompetisies mee te ding
Doel	Om aan kompetisies, uitspeelwedstryde en toernooie op provinsiale vlak mee te ding.
Hoofbegunstigdes	Sportfederasies en klubs
Databron	Databron: Verslae van distrik Werklike datatabel gebruik (stelsel/excel): NVT
Databeperkings	Geen
Aannames	Skep geleentheid vir klubs om in provinsiale toernooie en kompetisies te speel
Wyse van verifiëring	Bewys van ondersteuning verskaf, (lys van gemeenskapsklubs wat deelneem, spanlyste, uitnodiging/wedstryd en/of versoek om deel te neem)
Berekeningsmetode	Eenvoudige telling
Tipe berekening	<input type="checkbox"/> Kumulatief <input checked="" type="checkbox"/> Jaareinde <input type="checkbox"/> Jaar tot op hede <input type="checkbox"/> Niekumulatief
Verslagsiklus	<input checked="" type="checkbox"/> Kwartaalliks <input type="checkbox"/> Halfjaarliks <input type="checkbox"/> Jaarliks
Verlangde prestasie	<input type="checkbox"/> Hoër as teiken <input checked="" type="checkbox"/> Volgens teiken <input type="checkbox"/> Laer (minder is meer) as teiken
Tipe aanwyser	Is dit 'n diensleweringaanwyser? <input checked="" type="checkbox"/> JA <input type="checkbox"/> NEE Indien ja , bevestig die prioriteitsarea(s) dat die aflewerbare(s) gemeet deur hierdie aanwyser sal verbeter (veelvuldige keuses kan ook gemaak word): <input checked="" type="checkbox"/> Toegang <input type="checkbox"/> Betroubaarheid <input type="checkbox"/> Responsiwiteit <input type="checkbox"/> Integriteit Is dit 'n vraaggedrewe aanwyser? <input checked="" type="checkbox"/> JA <input type="checkbox"/> NEE Is dit 'n gestandaardiseerde aanwyser? <input type="checkbox"/> JA <input checked="" type="checkbox"/> NEE
Ruimtelike transformasie	Getal liggings: <input type="checkbox"/> Enkele ligging <input checked="" type="checkbox"/> Veelvuldige liggings Omvang: <input checked="" type="checkbox"/> Provinsiaal <input checked="" type="checkbox"/> Distrik <input checked="" type="checkbox"/> Plaaslike munisipaliteit <input type="checkbox"/> Wyk <input type="checkbox"/> Adres Besonderhede / Adres / Koördinate: <.....> Wat veelvuldige leweringsliggings betref, sal dit in die Jaarlikse Bedryfsplan (JBP) gedeel word <input checked="" type="checkbox"/> JA <input type="checkbox"/> NEE
Verantwoordelik vir aanwyser	Subprogrambestuurder
Ruimtelike transformasie	Prioriteite van ruimtelike transformasie: NVT Beskrywing van ruimtelike impak: NVT
Disaggregasie van begunstigdes-Menseregte-groepe	Teiken vir vroue: <.....> Teiken vir jeugdige: <.....> Teiken vir mense met gestremdhede: <.....> Teiken vir ouer mense: <.....> <input checked="" type="checkbox"/> Geen skakel nie
Provinsiale Strategiese Implementeringsplan (PSIP)	<input type="checkbox"/> G4J <input type="checkbox"/> Veiligheid <input checked="" type="checkbox"/> Opgevoede, gesonde en sorgsame samelewing <input type="checkbox"/> Innovasie, kultuur en bestuurstoesig <input type="checkbox"/> Geen skakel nie"
Implementeringsdata (Hooflewerings bepaal)	Volgens JBP

Aanwysernommer	1.8
Aanwyserstitel	Getal personeel wat op 'n permanente basis aangestel is binne 7%-toewysing (sluit CDP, Ontspanning en Skoolsport in)
Kort omskrywing	Getal personeellede wat op 'n langtermyn of permanente basis aangestel is binne die 7%-toekenning van die voorwaardelike toekenning (gemeenskaps-, klub- of akademiëpersoneel)
Doel	Om werkskepping in sport en ontspanning te ondersteun
Hoofbegunstigdes	Personeel
Databron	Databron: Aanstellingsbriewe/ lys van personeellede aangestel Werklike datatabel gebruik (stelsel/excel): Excel
Databeperkings	Geen
Aannames	Bestuur van die voorwaardelike toewysingsprogram
Wyse van verifiëring	Kontrakte
Berekeningsmetode	Telling
Tipe berekening	Kumulatief <input type="checkbox"/> Jaareinde <input type="checkbox"/> Jaar tot op hede <input checked="" type="checkbox"/> Niekumulatief
Verslagdoeningsiklus	<input type="checkbox"/> Kwartaalliks <input type="checkbox"/> Halfjaarliks <input checked="" type="checkbox"/> Jaarliks
Verlangde prestasie	<input type="checkbox"/> Hoër as teiken <input checked="" type="checkbox"/> Volgens teiken <input type="checkbox"/> Laer (minder is meer) as teiken
Tipe aanwyser	Is dit 'n diensleweringaanwyser? <input type="checkbox"/> JA <input checked="" type="checkbox"/> NEE Indien ja , bevestig die prioriteitsarea(s) dat die aflewerbare(s) gemeet deur hierdie aanwyser sal verbeter (veelvuldige keuses kan ook gemaak word): <input type="checkbox"/> Toegang <input type="checkbox"/> Betroubaarheid <input type="checkbox"/> Responsiwiteit <input type="checkbox"/> Integriteit Is dit 'n vraaggedrewe aanwyser? <input type="checkbox"/> JA <input checked="" type="checkbox"/> NEE Is dit 'n gestandaardiseerde aanwyser? <input type="checkbox"/> JA <input checked="" type="checkbox"/> NEE
Ruimtelike konteks vir aanwyser	Getal liggings: <input type="checkbox"/> Enkele ligging <input checked="" type="checkbox"/> Veelvoudige liggings Omvang: <input checked="" type="checkbox"/> Provinsiaal <input checked="" type="checkbox"/> Distrik <input checked="" type="checkbox"/> Plaaslike munisipaliteit <input type="checkbox"/> Wyk <input type="checkbox"/> Adres Besonderhede / Adres / Koördinate: <.....> Wat veelvoudige leweringsliggings betref, sal dit in die Jaarlikse Bedryfsplan (JBP) gedeel word <input checked="" type="checkbox"/> JA <input type="checkbox"/> NEE
Verantwoordelik vir aanwyser	Subprogrambestuurder
Ruimtelike transformasie	Prioriteite van ruimtelike transformasie: NVT Beskrywing van ruimtelike impak: NVT
Disaggregasie van begunstigdes- Menseregtegroepe	Teiken vir vroue: <.....> Teiken vir jeugdige: <.....> Teiken vir mense met gestremdhede: <.....> Teiken vir ouer mense: <.....> <input checked="" type="checkbox"/> Geen skakel nie
Provinsiale Strategiese Implementeringsplan (PSIP)	<input type="checkbox"/> G4J <input type="checkbox"/> Veiligheid <input checked="" type="checkbox"/> Opgevoede, gesonde en sorgsame samelewing <input type="checkbox"/> Innovasie, kultuur en bestuurtoesig <input type="checkbox"/> Geen skakel nie
Implementeringsdata (Hooflewerings bepaal)	Volgens JBP

Aanwysernommer	1.9
Aanwyseritel	Getal gemeenskapsportkoördineerders vergoed
Kort omskrywing	Getal gemeenskapsportkoördineerders aangestel met behulp van finansiële middele toegewys aan klubontwikkeling binne die toewyng vir massadeelname en sportontwikkeling. Hierdie toewyng val buite die 7%- personeeltoewysing. Hierdie gemeenskapsportkoördineerders funksioneer op 'n distrik- of plaaslike vlak
Doel	Om die werklike getal gemeenskapsportkoördineerders aan te dui wat met die toewysing aangestel is
Hoofbegunstigdes	Personeel
Databron	Databron: Lys koördineerders ingedien deur provinsies Werklike datatabel gebruik (stelsel/excel): NVT
Databeperkings	Geen
Aannames	Bestuur van die voorwaardelike toewysingsprogram
Wyse van verifiëring	Kontrakte
Berekeningsmetode	Telling
Tipe berekening	Kumulatief <input type="checkbox"/> Jaareinde <input type="checkbox"/> Jaar tot op hede <input checked="" type="checkbox"/> Niekumulatief
Verlagdoeningsiklus	<input type="checkbox"/> Kwartaalliks <input type="checkbox"/> Halfjaarliks <input checked="" type="checkbox"/> Jaarliks
Verlangde prestasie	<input type="checkbox"/> Hoër as teiken <input checked="" type="checkbox"/> Volgens teiken <input type="checkbox"/> Laer (minder is meer) as teiken
Tipe aanwyser	Is dit 'n diensleweringaanwyser? <input type="checkbox"/> JA <input checked="" type="checkbox"/> NEE Indien ja , bevestig die prioriteitsarea(s) dat die aflewerbare(s) gemeet deur hierdie aanwyser sal verbeter (veelvuldige keuses kan ook gemaak word): <input type="checkbox"/> Toegang <input type="checkbox"/> Betroubaarheid <input type="checkbox"/> Responsiwiteit <input type="checkbox"/> Integriteit Is dit 'n vraaggedrewe aanwyser? <input type="checkbox"/> JA <input checked="" type="checkbox"/> NEE Is dit 'n gestandaardiseerde aanwyser? <input type="checkbox"/> JA <input checked="" type="checkbox"/> NEE
Ruimtelike konteks vir aanwyser	Getal liggings: <input type="checkbox"/> Enkele ligging <input checked="" type="checkbox"/> Veelvoudige liggings Omvang: <input checked="" type="checkbox"/> Provinsiaal <input checked="" type="checkbox"/> Distrik <input checked="" type="checkbox"/> Plaaslike munisipaliteit <input type="checkbox"/> Wyk <input type="checkbox"/> Adres Besonderhede / Adres / Koördinate: <.....> Wat veelvoudige leweringsliggings betref, sal dit in die Jaarlikse Bedryfsplan (JBP) gedeel word <input checked="" type="checkbox"/> JA <input type="checkbox"/> NEE
Verantwoordelik vir aanwyser	Subprogrambestuurder
Ruimtelike transformasie	Prioriteite van ruimtelike transformasie: NVT Beskrywing van ruimtelike impak: <.....>
Disaggregasie van begunstigdes-Menseregte-groepe	Teiken vir vroue: <.....> Teiken vir jeugdige: <.....> Teiken vir mense met gestremdhede: <.....> Teiken vir ouer mense: <.....> <input checked="" type="checkbox"/> Geen skakel nie
Provinsiale Strategiese Implementeringsplan (PSIP)	<input type="checkbox"/> G4J <input type="checkbox"/> Veiligheid <input checked="" type="checkbox"/> Opgevoede, gesonde en sorgsame samelewing <input type="checkbox"/> Innovasie, kultuur en bestuurtoesig <input type="checkbox"/> Geen skakel nie
Implementeringsdata (Hooflewerings bepaal)	Volgens JBP

AKADEMIES

Aanwysernommer	1.1
Aanwyseritel	Getal sportakademies ondersteun
Kort omskrywing	Aantal geakkrediteerde sportakademies (nasionaal, provinsiale sportspesifiek en privaat) wat ondersteun word om sportdienste te verskaf om Suid-Afrikaanse sportprestasies te ontwikkel en te verbeter.
Doel	Geakkrediteerde sportakademies ondersteun die ontwikkeling van Suid-Afrikaanse sport.
Hoofbegunstigdes	Akademies
Databron	Databron: Dokumentêre bewys wat ondersteuning aan die Sportakademie bevestig Werklike datatabel gebruik (indien stelsel/excel): NVT<.....>
Databeperkings	Geen
Aannames	Gereedheid van atlete
Wyse van verifiëring	Getal akademies ondersteun
Berekeningsmetode	Telling
Tipe berekening	Kumulatief <input checked="" type="checkbox"/> Jaareinde <input type="checkbox"/> Jaar tot op hede <input checked="" type="checkbox"/> Niekumulatief
Verlagdoeningsiklus	Kwartaalliks <input type="checkbox"/> Halfjaarliks <input checked="" type="checkbox"/> Jaarliks
Verlangde prestasie	<input type="checkbox"/> Hoër as teiken <input checked="" type="checkbox"/> Volgens teiken <input type="checkbox"/> Laer (minder is meer) as teiken
Tipe aanwyser	Is dit 'n diensleweringaanwyser? <input type="checkbox"/> JA <input checked="" type="checkbox"/> NEE Indien ja , bevestig die prioriteitsarea(s) dat die aflewerbare(s) gemeet deur hierdie aanwyser sal verbeter (veelvuldige keuses kan ook gemaak word): <input type="checkbox"/> Toegang <input type="checkbox"/> Betroubaarheid <input type="checkbox"/> Responsiwiteit <input type="checkbox"/> Integriteit Is dit 'n vraaggedrewe aanwyser? <input type="checkbox"/> JA <input checked="" type="checkbox"/> NEE Is dit 'n gestandaardiseerde aanwyser? <input type="checkbox"/> JA <input checked="" type="checkbox"/> NEE
Ruimtelike konteks vir aanwyser	Getal liggings: <input type="checkbox"/> Enkele ligging <input checked="" type="checkbox"/> Veelvoudige liggings Omvang: <input checked="" type="checkbox"/> Provinsiaal <input checked="" type="checkbox"/> Distrik <input checked="" type="checkbox"/> Plaaslike munisipaliteit <input type="checkbox"/> Wyk <input type="checkbox"/> Adres Besonderhede / Adres / Koördinate: <.....> Wat veelvoudige leweringsliggings betref, sal dit in die Jaarlikse Bedryfsplan (JBP) gedeel word <input checked="" type="checkbox"/> JA <input type="checkbox"/> NEE
Verantwoordelik vir aanwyser	Subprogrambestuurder
Ruimtelike transformasie	Prioriteite van ruimtelike transformasie: NVT Beskrywing van ruimtelike impak: <.....>
Disaggregasie van begunstigdes-Menseregte-groepe	Teiken vir vroue: <.....> Teiken vir jeugdige: <.....> Teiken vir mense met gestremdhede: <.....> Teiken vir ouer mense: <.....> <input checked="" type="checkbox"/> Geen skakel nie
Provinsiale Strategiese Implementeringsplan (PSIP)	<input type="checkbox"/> G4J <input type="checkbox"/> Veiligheid <input checked="" type="checkbox"/> Opgevoede, gesonde en sorgsame samelewing <input type="checkbox"/> Innovasie, kultuur en bestuurtoesig <input type="checkbox"/> Geen skakel nie
Implementeringsdata (Hooflewerings bepaal)	Volgens JBP

Aanwysernommer	1.2
Aanwyserstitel	Getal mense opgelei om die sportakademieprogram aan te bied
Kort omskrywing	Opleiding van sportpraktisyns (met inbegrip van afrigters by akademies, talentsoekers, sportwetenskaplikes, mediese wetenskaplikes, lewensvaardighede-afrigters, mensehulpbronberaders, ens.) om hulle toe te rus om sportakademieprogramme aan te bied
Doel	Opleiding (vaardighede en of kapasiteitsontwikkeling) is noodsaaklik in die ontwikkeling van die sportakademies, veral in terme van die areas hierbo geïdentifiseer om volhoubaarheid te verseker.
Hoofbegunstigdes	Sportlui
Databron	Databron: Lys bywoners Werklike datatabel gebruik (stelsel/excel): NVT
Databeperkings	Geen
Aannames	Kapasiteitsbou vir administrateurs en atlete
Wyse van verifiëring	Bywoningsregister
Berekeningsmetode	Telling
Tipe berekening	Kumulatief <input checked="" type="checkbox"/> Jaareinde <input type="checkbox"/> Jaar tot op hede <input type="checkbox"/> Niekumulatief
Verslagdoeningsiklus	<input checked="" type="checkbox"/> Kwartaalliks <input type="checkbox"/> Halfjaarliks <input type="checkbox"/> Jaarliks
Verlangde prestasie	<input type="checkbox"/> Hoër as teiken <input checked="" type="checkbox"/> Volgens teiken <input type="checkbox"/> Laer (minder is meer) as teiken
Tipe aanwyser	Is dit 'n diensleweringaanwyser? <input type="checkbox"/> JA <input checked="" type="checkbox"/> NEE Indien ja , bevestig die prioriteitsarea(s) dat die aflewerbare(s) gemeet deur hierdie aanwyser sal verbeter (veelvuldige keuses kan ook gemaak word): <input type="checkbox"/> Toegang <input type="checkbox"/> Betroubaarheid <input type="checkbox"/> Responsiwiteit <input type="checkbox"/> Integriteit Is dit 'n vraaggedrewe aanwyser? <input type="checkbox"/> JA <input checked="" type="checkbox"/> NEE Is dit 'n gestandaardiseerde aanwyser? <input type="checkbox"/> JA <input checked="" type="checkbox"/> NEE
Ruimtelike konteks vir aanwyser	Getal liggings: <input type="checkbox"/> Enkele ligging <input checked="" type="checkbox"/> Veelvoudige liggings Omvang: <input checked="" type="checkbox"/> Provinsiaal <input checked="" type="checkbox"/> Distrik <input checked="" type="checkbox"/> Plaaslike munisipaliteit <input type="checkbox"/> Wyk <input type="checkbox"/> Adres Besonderhede / Adres / Koördinate: <.....> Wat veelvoudige leweringsliggings betref, sal dit in die Jaarlikse Bedryfsplan (JBP) gedeel word <input checked="" type="checkbox"/> JA <input type="checkbox"/> NEE
Verantwoordelik vir aanwyser	Subprogrambestuurder
Ruimtelike transformasie	Prioriteite van ruimtelike transformasie: NVT Beskrywing van ruimtelike impak: <.....>
Disaggregasie van begunstigdes- Menseregte-groepe	Teiken vir vroue: <.....> Teiken vir jeugdige: <.....> Teiken vir mense met gestremdhede: <.....> Teiken vir ouer mense: <.....> <input checked="" type="checkbox"/> Geen skakel nie
Provinsiale Strategiese Implementeringsplan (PSIP)	<input type="checkbox"/> G4J <input type="checkbox"/> Veiligheid <input checked="" type="checkbox"/> Opgevoede, gesonde en sorgsame samelewing <input type="checkbox"/> Innovasie, kultuur en bestuurtoesig <input type="checkbox"/> Geen skakel nie
Implementeringsdata (Hooflewering bepaal)	Volgens JBP

Aanwysernommer	1.3
Aanwyserstitel	Getal ontwikkelingsprogramme vir atlete
Kort omskrywing	Die DKES verskaf finansiële ondersteuning, deur middel van die voorwaardelike toewysing vir massadeelname en sportontwikkeling, aan die provinsiale departemente verantwoordelik vir sport, kuns en kultuur om hulle te help om ontwikkelings- en ondersteuningsprogramme vir talentvolle en hoëprestasie atlete aan te bied. Die ontwikkeling- en ondersteuningsprogramme vir atlete word ontwikkel deur die provinsiale departemente verantwoordelik vir sport, kuns en kultuur, in samewerking met belanghebbendes, soos provinsiale sportakademies en provinsiale federasies. Die programme sal al die kodes spesifiseer wat hoë werkverrigting ondersteuning vereis. Atleetondersteuning sal aangebied word in ooreenstemming met die Suid-Afrikaanse Strategiese Raamwerk en Beleidsriglyne vir Sportakademies.
Doel	Om die getal atleetontwikkelingsprogramme te assesseer
Hoofbegunstigdes	Atlete
Databron	Databron: Provinsiale ontwikkelingsprogram vir atlete Bron van data: Provinsiale Atleetontwikkelingsprogram, kwartaallike vorderingsverslag onderteken deur die betrokke provinsiale akademie-projekbestuurder, insluitend 'n uitgaweverslag, gekonsolideerde vorderingsverslag onderteken deur DKES Hoofdirekteur of senior amptenaar, bewys van ondersteuning
Databeperkings	Afhanklikheid van distriks- en provinsiale akademies
Aannames	Program word geïmplementeer in ooreenstemming met die Raamwerk vir Akademies
Wyse van verifiëring	Provinsiale Ontwikkelingsprogram vir atlete Kwartaallike Vorderingsverslag onderteken deur die betrokke projekbestuurder van die provinsiale akademie, insluitend 'n uitgaweverslag Gekonsolideerde vorderingsverslag onderteken deur die Hoofdirekteur of senior amptenaar van DKES Bewys van ondersteuning
Berekeningsmetode	Teling
Tipe berekening	Kumulatief <input type="checkbox"/> Jaareinde <input type="checkbox"/> Jaar tot op hede <input checked="" type="checkbox"/> Niekumulatief
Verslagdoeningsiklus	<input type="checkbox"/> Kwartaalliks <input type="checkbox"/> Halfjaarliks <input checked="" type="checkbox"/> Jaarliks
Verlangde prestasie	<input type="checkbox"/> Hoër as teiken <input checked="" type="checkbox"/> Volgens teiken <input type="checkbox"/> Laer (minder is meer) as teiken
Tipe aanwyser	Is dit 'n diensleweringaanwyser? <input checked="" type="checkbox"/> JA <input type="checkbox"/> NEE Indien ja , bevestig die prioriteitsarea(s) dat die aflewerbare(s) gemeet deur hierdie aanwyser sal verbeter (veelvuldige keuses kan ook gemaak word): <input checked="" type="checkbox"/> Toegang <input type="checkbox"/> Betroubaarheid <input type="checkbox"/> Responsiwiteit <input type="checkbox"/> Integriteit Is dit 'n vraagedrewe aanwyser? <input type="checkbox"/> JA <input checked="" type="checkbox"/> NEE Is dit 'n gestandaardiseerde aanwyser? <input type="checkbox"/> JA <input checked="" type="checkbox"/> NEE
Ruimtelike konteks vir aanwyser	Getal liggings: <input type="checkbox"/> Enkele ligging <input checked="" type="checkbox"/> Veelvuldige liggings Omvang: <input checked="" type="checkbox"/> Provinsiaal <input checked="" type="checkbox"/> Distrik <input checked="" type="checkbox"/> Plaaslike munisipaliteit <input type="checkbox"/> Wyk <input type="checkbox"/> Adres Besonderhede / Adres / Koördinate: <.....> Wat veelvuldige leweringliggings betref, sal dit in die Jaarlikse Bedryfsplan (JBP) gedeel word <input checked="" type="checkbox"/> JA <input type="checkbox"/> NEE
Verantwoordelik vir aanwyser	Subprogrambestuurder
Ruimtelike transformasie	Prioriteite van ruimtelike transformasie: NVT Beskrywing van ruimtelike impak: NVT
Disagregasie van begunstigdes- Menseregtegroepe	Teiken vir vroue: <.....> Teiken vir jeugdige: <.....> Teiken vir mense met gestremdhede: <.....> Teiken vir ouer mense: <.....> <input checked="" type="checkbox"/> Geen skakel nie
Provinsiale Strategiese Implementeringsplan (PSIP)	<input type="checkbox"/> G4J <input type="checkbox"/> Veiligheid <input checked="" type="checkbox"/> Opgevoede, gesonde en sorgsame samelewing <input type="checkbox"/> Innovasie, kultuur en bestuurtoesig <input type="checkbox"/> Geen skakel nie

SIYADLALA-GEMEENSKAPSMASSEDEELNAMEPROGRAM

Aanwysernommer	1.1
Aanwyseritel	Getal georganiseerde sport- en ontspanningsaktiwiteite in gemeenskappe.
Kort omskrywing	Gemeenskapsgebaseerde sport- en ontspanningsaktiwiteite is daardie aktiwiteite wat direk deur gevestigde gemeenskapstrukture georganiseer word en deur die Departement ondersteun word deur die voorwaardelike toelaetoewysing. Die gevestigde gemeenskapstrukture kan sportkonfederasie/federasie wees; NRO's; tradisionele raad; of NWO's.
Doel	Om die getal voorafbepaalde gemeenskapsgebaseerde sport- en ontspanningsaktiwiteite en/of geleenthede te meet waarin geleenthede vir deelname aangebied is.
Hoofbegunstigdes	Gemeenskapsdeelnemers
Databron	Databron: Afsluitingsverslag, geverifieerde bywoningsregisters Werklike datatabel gebruik (stelsel/excel): NVT
Databeperkings	Geen
Aannames	Alle verslae sal die vorm van ondersteuning aandui en die aantal begunstigdes verskaf
Wyse van verifiëring	Bywoningsregisters en afsluitingsverslae
Berekeningsmetode	Telling
Tipe berekening	<input type="checkbox"/> Kumulatief <input checked="" type="checkbox"/> Jaareinde <input type="checkbox"/> Jaar tot op hede <input type="checkbox"/> Niekumulatief
Verslagdoeningsiklus	<input checked="" type="checkbox"/> Kwartaalliks <input type="checkbox"/> Halfjaarliks <input type="checkbox"/> Jaarliks
Verlangde prestasie	<input type="checkbox"/> Hoër as teiken <input checked="" type="checkbox"/> Volgens teiken <input type="checkbox"/> Laer (minder is meer) as teiken
Tipe aanwyser	Is dit 'n diensleweringaanwyser? <input checked="" type="checkbox"/> JA <input type="checkbox"/> NEE Indien ja , bevestig die prioriteitsarea(s) dat die aflewerbare(s) gemeet deur hierdie aanwyser sal verbeter (veelvuldige keuses kan ook gemaak word): <input checked="" type="checkbox"/> Toegang <input type="checkbox"/> Betroubaarheid <input type="checkbox"/> Responsiwiteit <input type="checkbox"/> Integriteit Is dit 'n vraaggedrewe aanwyser? <input checked="" type="checkbox"/> JA <input type="checkbox"/> NEE Is dit 'n gestandaardiseerde aanwyser? <input type="checkbox"/> JA <input checked="" type="checkbox"/> NEE
Ruimtelike konteks vir aanwyser	Getal liggings: <input type="checkbox"/> Enkele ligging <input checked="" type="checkbox"/> Veelvoudige liggings Omvang: <input checked="" type="checkbox"/> Provinsiaal <input checked="" type="checkbox"/> Distrik <input checked="" type="checkbox"/> Plaaslike munisipaliteit <input type="checkbox"/> Wyk <input type="checkbox"/> Adres Besonderhede / Adres / Koördinate: <.....> Wat veelvoudige leweringsliggings betref, sal dit in die Jaarlikse Bedryfsplan (JBP) gedeel word <input checked="" type="checkbox"/> JA <input type="checkbox"/> NEE
Verantwoordelik vir aanwyser	Subprogrambestuurder
Ruimtelike transformasie	Prioriteite van ruimtelike transformasie: NVT Beskrywing van ruimtelike impak: NVT
Disaggregasie van begunstigdes-Menseregte-groepe	Teiken vir vroue: <.....> Teiken vir jeugdige: 120 Teiken vir mense met gestremdhede: <.....> Teiken vir ouer mense: <.....> <input checked="" type="checkbox"/> Geen skakel nie
Provinsiale Strategiese Implementeringsplan (PSIP)	<input type="checkbox"/> G4J <input type="checkbox"/> Veiligheid <input checked="" type="checkbox"/> Opgevoede, gesonde en sorgsame samelewing <input type="checkbox"/> Innovasie, kultuur en bestuurtoesig <input type="checkbox"/> Geen skakel nie
Implementeringsdata (Hooflewerings bepaal)	Volgens JBP

Aanwysernommer	1.2
Aanwyserstitel	Getal sportontwikkelingsprojekte deur sportkonfederasies geïmplementeer
Kort omskrywing	Getal sportontwikkelingsprojekte deur sportrade geïmplementeer
Doel	Sportrade is strategiese vennote in die provinsie met betrekking tot die ontwikkeling, lewering en monitering van sport en ontspanning.
Hoofbegunstigdes	Sportlui
Databron	Databron : Projekverslae Werklike datatabel gebruik (indien stelsel/excel) : <.....> 'n Skakeling met betrekking tot die databron sal plaasvind.
Databeperkings	Geen
Aannames	Koördinerig van die aktiwiteite van streek- en provinsiale federasies
Wyse van verifiëring	Memoranda van ooreenkoms, projekte (virtueel/andersins)
Berekeningsmetode	Telling
Tipeberekening	<input type="checkbox"/> Kumulatief <input checked="" type="checkbox"/> Jaareinde <input type="checkbox"/> Jaar tot op hede <input type="checkbox"/> Niekumulatief
Verslagdoeningsiklus	<input checked="" type="checkbox"/> Kwartaalliks <input type="checkbox"/> Halfjaarlik <input type="checkbox"/> Jaarlik
Verlangde prestasie	<input type="checkbox"/> Hoër as teiken <input checked="" type="checkbox"/> Volgens teiken <input type="checkbox"/> Laer (minder is meer) as teiken
Tipe aanwyser	Is dit 'n diensleweringaanwyser? <input checked="" type="checkbox"/> JA <input type="checkbox"/> NEE Indien ja , bevestig die prioriteitsarea(s) dat die aflewerbare(s) gemeet deur hierdie aanwyser sal verbeter (veelvuldige keuses kan ook gemaak word): <input checked="" type="checkbox"/> Toegang <input type="checkbox"/> Betroubaarheid <input type="checkbox"/> Responsiwiteit <input type="checkbox"/> Integriteit Is dit 'n vraaggedrewe aanwyser? <input type="checkbox"/> JA <input checked="" type="checkbox"/> NEE Is dit 'n gestandaardiseerde aanwyser? <input checked="" type="checkbox"/> JA <input type="checkbox"/> NEE
Ruimtelike konteks vir aanwyser	Getal liggings: <input type="checkbox"/> Enkele ligging <input checked="" type="checkbox"/> Veelvoudige liggings Omvang: <input checked="" type="checkbox"/> Provinsiaal <input checked="" type="checkbox"/> Distrik <input checked="" type="checkbox"/> Plaaslike munisipaliteit <input type="checkbox"/> Wyk <input type="checkbox"/> Adres Besonderhede / Adres / Koördinate: <.....> Wat veelvoudige leweringsliggings betref, sal dit in die Jaarlikse Bedryfsplan (JBP) gedeel word <input checked="" type="checkbox"/> JA <input type="checkbox"/> NEE
Verantwoordelikheid vir aanwyser	Subprogrambestuurder
Ruimtelike transformasie	Ruimtelike transformasie prioriteite: NVT Beskrywing van Ruimtelike impak: <.....>
Disaggregasie van begunstigdes - Menseregte-groepe	Teiken vir vroue: <.....> Teiken vir die jeug: <.....> Teiken vir mense met gestremdhede: <.....> Teiken vir ouer persone: <.....> <input type="checkbox"/> Geen skakel nie
Provinsiale Strategiese Implementeringsplan (PSIP)	<input type="checkbox"/> G4J <input type="checkbox"/> Veiligheid <input checked="" type="checkbox"/> Opgevoede, gesonde en sorgsame samelewing <input type="checkbox"/> Innovasie, kultuur en bestuurstoestig <input type="checkbox"/> Geen skakel nie
Implementeringsdata (Hooflewerings bepaal)	Volgens JBP

Aanwysernommer	1.3
Aanwyserstitel	Getal provinsiale inheemse spele georganiseer
Kort omskrywing	Getal inheemse spele op provinsiale vlak georganiseer
Doel	Om inheemse spele as deel van erfenisbewaring te bevorder
Hoofbegunstigdes	Deelnemers aan inheemse spele
Databron	Databron: Afsluitingsverslag en bywoningsregisters Werklike datatabel gebruik (stelsel/excel): NVT
Databeperkings	Geen
Aannames	Alle distrikte sal al nege (9) inheemse spele kodes het
Wyse van verifiëring	Afsluitingsverslag en bywoningsregisters
Berekeningsmetode	Telling
Tipe berekening	Kumulatief <input type="checkbox"/> Jaareinde <input type="checkbox"/> Jaar tot op hede <input checked="" type="checkbox"/> Niekumulatief
Verslagdoeningsiklus	<input type="checkbox"/> Kwartaalliks <input type="checkbox"/> Halfjaarliks <input checked="" type="checkbox"/> Jaarliks
Verlangde prestasie	<input type="checkbox"/> Hoër as teiken <input checked="" type="checkbox"/> Volgens teiken <input type="checkbox"/> Laer (minder is meer) as teiken
Tipe aanwyser	Is dit 'n diensleweringaanwyser? <input checked="" type="checkbox"/> JA <input type="checkbox"/> NEE Indien ja , bevestig die prioriteitsarea(s) dat die aflewerbare(s) gemeet deur hierdie aanwyser sal verbeter (veelvuldige keuses kan ook gemaak word): <input checked="" type="checkbox"/> Toegang <input type="checkbox"/> Betroubaarheid <input type="checkbox"/> Responsiwiteit <input type="checkbox"/> Integriteit Is dit 'n vraagedrewe aanwyser? <input checked="" type="checkbox"/> JA <input type="checkbox"/> NEE Is dit 'n gestandaardiseerde aanwyser? <input type="checkbox"/> JA <input checked="" type="checkbox"/> NEE
Ruimtelike konteks vir aanwyser	Getal liggings: <input type="checkbox"/> Enkele ligging <input checked="" type="checkbox"/> Veelvuldige liggings Omvang: <input checked="" type="checkbox"/> Provinsiaal <input checked="" type="checkbox"/> Distrik <input checked="" type="checkbox"/> Plaaslike munisipaliteit <input type="checkbox"/> Wyk <input type="checkbox"/> Adres Besonderhede / Adres / Koördinate: <.....> Wat veelvuldige leweringsliggings betref, sal dit in die Jaarlikse Bedryfsplan (JBP) gedeel word <input checked="" type="checkbox"/> JA <input type="checkbox"/> NEE
Verantwoordelik vir aanwyser	Subprogrambestuurder
Ruimtelike transformasie	Prioriteite van ruimtelike transformasie: NVT Beskrywing van ruimtelike impak: <.....>
Disaggregasie van begunstigdes- Menseregtegroepe	Teiken vir vroue: <.....> Teiken vir jeugdiges: <.....> Teiken vir mense met gestremdhede: <.....> Teiken vir ouer mense: <.....> <input checked="" type="checkbox"/> Geen skakel nie
Provinsiale Strategiese Implementeringsplan (PSIP)	<input type="checkbox"/> G4J <input type="checkbox"/> Veiligheid <input checked="" type="checkbox"/> Opgevoede, gesonde en sorgsame samelewing <input type="checkbox"/> Innovasie, kultuur en bestuurtoesig <input type="checkbox"/> Geen skakel nie
Implementeringsdata (Hooflewerings bepaal)	Volgens JBP

Aanwysernommer	1.4
Aanwyserstitel	Getal sentrums met toerusting en/of uitrusting ondersteun
Kort omskrywing	Getal sentrums met toerusting en/of uitrusting ondersteun om die lewering van ontspanningsprogramme in die gemeenskappe te verseker.
Doel	Om die toerusting aan die sentrums te bied vir die lewering van aktiwiteite
Hoofbegunstigdes	Sentrums, Inheemse Spele-strukture en Goue Spele-strukture
Databron	Databron: Inventarisvorms en/of aflewingsnota van toerusting in terme van wat afgelewer en ontvang is, onderteken en geverifieer deur 'n spilpuntbestuurder/toesighouer. Werklike datatabel gebruik (indien stelsel/excel): NVT
Databeperkings	Geen
Aannames	Optimale benutting van toerusting
Wys van verifiëring	Aflewingsnota
Berekeningsmetode	Telling
Tipe berekening	Kumulatief <input type="checkbox"/> Jaareinde <input type="checkbox"/> Jaar tot op hede <input checked="" type="checkbox"/> Niekumulatief
Verlagdoeningsiklus	<input type="checkbox"/> Kwartaaliks <input type="checkbox"/> Halfjaarliks <input checked="" type="checkbox"/> Jaarliks
Verlangde prestasie	<input type="checkbox"/> Hoër as teiken <input checked="" type="checkbox"/> Volgens teiken <input type="checkbox"/> Laer (minder is meer) as teiken
Tipe aanwyser	Is dit 'n diensleweringaanwyser? <input checked="" type="checkbox"/> JA <input type="checkbox"/> NEE Indien ja, bevestig die prioriteitsarea(s) dat die aflewerbare(s) gemeet deur hierdie aanwyser sal verbeter (veelvuldige keuses kan ook gemaak word): <input checked="" type="checkbox"/> Toegang <input type="checkbox"/> Betroubaarheid <input checked="" type="checkbox"/> Responsiwiteit <input type="checkbox"/> Integriteit Is dit 'n vraaggedrewe aanwyser? <input checked="" type="checkbox"/> JA <input type="checkbox"/> NEE Is dit 'n gestandaardiseerde aanwyser? <input type="checkbox"/> JA <input checked="" type="checkbox"/> NEE
Ruimtelike konteks vir aanwyser	Getal liggings: <input type="checkbox"/> Enkele ligging <input checked="" type="checkbox"/> Veelvoudige liggings Omvang: <input checked="" type="checkbox"/> Provinsiaal <input checked="" type="checkbox"/> Distrik <input checked="" type="checkbox"/> Plaaslike munisipaliteit <input type="checkbox"/> Wyk <input type="checkbox"/> Adres Besonderhede / Adres / Koördinate: <.....> Wat veelvoudige leweringliggings betref, sal dit in die Jaarlikse Bedryfsplan (JBP) gedeel word <input checked="" type="checkbox"/> JA <input type="checkbox"/> NEE
Verantwoordelik vir aanwyser	Subprogrambestuurder
Ruimtelike transformasie	Prioriteite van ruimtelike transformasie: NVT Beskrywing van ruimtelike impak: <.....>
Disagregasie van begunstigdes-Menseregte-groepe	Teiken vir vroue: <.....> Teiken vir jeugdige: <.....> Teiken vir mense met gestremdhede: <.....> Teiken vir ouer mense: <.....> <input checked="" type="checkbox"/> Geen skakel nie
Provinsiale Strategiese Implementeringsplan (PSIP)	<input type="checkbox"/> G4J <input checked="" type="checkbox"/> Veiligheid <input checked="" type="checkbox"/> Opgevoede, gesonde en sorgsame samelewing <input type="checkbox"/> Innovasie, kultuur en bestuurtoesig <input type="checkbox"/> Geen skakel nie
Implementeringsdata (Hooflewings bepaal)	Volgens JBP

Aanwysernommer	1.5
Aanwyserstitel	Getal aktiewe koördineerders van ontspanning vergoed
Kort omskrywing	Getal ontspanningskoördineerders aangestel en vergoed
Doel	Om meer werkgeleenthede te skep en maatskaplike insluiting en vaardigheidsontwikkeling te bewerkstellig
Hoofbegunstigdes	Gekontrakteerde personeel
Databron	Databron: Lys koördineerders onderteken deur die provinsies afgeteken, deur die provinsiale hoofdirekteur of departementshoof, ondertekende aanstellingsbrief, maandelikse PERSAL-verslag Werklike datatabel gebruik (stelsel/excel): NVT
Databeperkings	Geen
Aannames	Daar sal personeel vir die volle boekjaar wees
Wyse van verifiëring	Ondertekende kontrakte
Berekeningsmetode	Telling
Tipe berekening	Kumulatief <input type="checkbox"/> Jaareinde <input type="checkbox"/> Jaar tot op hede <input checked="" type="checkbox"/> Niekumulatief
Verslagdoeningsiklus	<input type="checkbox"/> Kwartaalliks <input type="checkbox"/> Halfjaarliks <input checked="" type="checkbox"/> Jaarliks
Verlangde prestasie	<input type="checkbox"/> Hoër as teiken <input checked="" type="checkbox"/> Volgens teiken <input type="checkbox"/> Laer (minder is meer) as teiken
Tipe aanwyser	Is dit 'n diensleweringaanwyser? <input checked="" type="checkbox"/> JA <input type="checkbox"/> NEE Indien ja , bevestig die prioriteitsarea(s) dat die aflewerbare(s) gemeet deur hierdie aanwyser sal verbeter (veelvuldige keuses kan ook gemaak word): <input checked="" type="checkbox"/> Toegang <input type="checkbox"/> Betroubaarheid <input type="checkbox"/> Responsiwiteit <input type="checkbox"/> Integriteit Is dit 'n vraagedrewe aanwyser? <input checked="" type="checkbox"/> JA <input type="checkbox"/> NEE Is dit 'n gestandaardiseerde aanwyser? <input type="checkbox"/> JA <input checked="" type="checkbox"/> NEE
Ruimtelike konteks vir aanwyser	Getal liggings: <input checked="" type="checkbox"/> Enkele ligging <input checked="" type="checkbox"/> Veelvoudige liggings Omvang: <input checked="" type="checkbox"/> Provinsiaal <input checked="" type="checkbox"/> Distrik <input checked="" type="checkbox"/> Plaaslike munisipaliteit <input type="checkbox"/> Wyk <input type="checkbox"/> Adres Besonderhede / Adres / Koördinate: <.....> Wat veelvoudige leweringsliggings betref, sal dit in die Jaarlikse Bedryfsplan (JBP) gedeel word <input checked="" type="checkbox"/> JA <input type="checkbox"/> NEE
Verantwoordelik vir aanwyser	Subprogrambestuurder
Ruimtelike transformasie	Prioriteite van ruimtelike transformasie: NVT Beskrywing van ruimtelike impak: <.....>
Disaggregasie van begunstigdes- Menseregte-groepe	Teiken vir vroue: <.....> Teiken vir jeugdige: <.....> Teiken vir mense met gestremdhede: <.....> Teiken vir ouer mense: <.....> <input checked="" type="checkbox"/> Geen skakel nie
Provinsiale Strategiese Implementeringsplan (PSIP)	<input checked="" type="checkbox"/> G4J <input type="checkbox"/> Veiligheid <input checked="" type="checkbox"/> Opgevoede, gesonde en sorgsame samelewing <input type="checkbox"/> Innovasie, kultuur en bestuurstoesig <input type="checkbox"/> Geen skakel nie
Implementeringsdata (Hooflewerings bepaal)	Volgens JBP

Aanwysernommer	1.6
Aanwyserstitel	Getal mense wat opgelei is in aktiewe ontspanning
Kort omskrywing	Getal mense wat as deel van Aktiewe Ontspanning opgelei is. Mense word opgelei in verskeie vaardighede wat hulle in staat stel om sport- en ontspanningsprogramme te implementeer. Die opleiding is behoeftegebaseerd. Opleiding kan insluit amptenare, afrigting, geleentheidsbestuur, die begin van 'n klubkoördinerings van aktiewe ontspanningsaktiwiteite, ens. in IG's, GG's en ander kodes waaraan aktief deelneem; lewensvaardighede, ens.
Doel	Om mense met geakkrediteerde opleiding in staat te stel om aktief ontspanningsprogramme te lewer.
Hoofbegunstigdes	Ontspanningstrukture, vrywilligers, sentrumafrigters en sportontwikkelingsgebaseerde afrigters
Databron	Databron: Opleidingsverslae Werklike data tabel gebruik (stelsel/excel): <.....>
Databeperkings	Duplisering Leerlinge wat nie die kursus suksesvol voltooi nie
Aannames	Opleidingsplan sal deur Provinsies ontwikkel word Alle geteikende leerlinge sal die geskeduleerde opleiding bywoon. Alle leerlinge sal bekwaam wees.
Wyse van verifiëring	Lys van leerlinge wat die tipe opleiding, datum, plek en distrik, en leerlinge se demografie aandui ((indeling in mans/vrouens; jeugdige; persone met gestremdhede). Bywoningsregisters. Opleidingsprogram Bewys van diensverskaffers se akkreditasie. Opleidingsverskaffers en kursusse kan die volgende hê: Akkreditasiebriefnommer, SAQA/CATHSETA ID-nommer/Gehalteraad vir Ambagte en Beroepe/Opleiding vir Professionele Ontwikkeling, Titel van die geakkrediteerde kursus, NKR-vlak, Programtipe
Berekeningsmetode	Eenvoudige telling Elke persoon moet slegs een keer vir 'n enkele kursus getel word, ongeag die aantal opleidingsprogramme wat hulle voltooi het.
Tipe berekening	Kumulatief <input checked="" type="checkbox"/> Jaareinde <input type="checkbox"/> Jaar tot op hede <input type="checkbox"/> Niekumulatief
Verslagdoeningsiklus	<input checked="" type="checkbox"/> Kwartaalliks <input type="checkbox"/> Halfjaarlik <input type="checkbox"/> Jaarlik
Verlangde prestasie	<input type="checkbox"/> Hoër as teiken <input checked="" type="checkbox"/> Volgens teiken <input type="checkbox"/> Laer (minder is meer) as teiken
Tipe aanwyser	Is dit 'n diensleweringaanwyser? <input checked="" type="checkbox"/> JA <input type="checkbox"/> NEE Indien ja , bevestig die prioriteitsarea(s) dat die aflewerbare(s) gemeet deur hierdie aanwyser sal verbeter (veelvuldige keuses kan ook gemaak word): <input checked="" type="checkbox"/> Toegang <input type="checkbox"/> Betroubaarheid <input checked="" type="checkbox"/> Responsiwiteit <input type="checkbox"/> Integriteit Is dit 'n vraagedrewe aanwyser? <input checked="" type="checkbox"/> JA <input type="checkbox"/> NEE Is dit 'n gestandaardiseerde aanwyser? <input type="checkbox"/> JA <input checked="" type="checkbox"/> NEE
Ruimtelike konteks vir aanwyser	Getal liggings: <input checked="" type="checkbox"/> Enkele ligging <input checked="" type="checkbox"/> Veelvoudige liggings Omvang: <input checked="" type="checkbox"/> Provinsiaal <input checked="" type="checkbox"/> Distrik <input checked="" type="checkbox"/> Plaaslike munisipaliteit <input type="checkbox"/> Wyk <input type="checkbox"/> Adres Besonderhede / Adres / Koördinate: <.....> Wat veelvoudige leweringsliggings betref, sal dit in die Jaarlikse Bedryfsplan (JBP) gedeel word <input checked="" type="checkbox"/> JA <input type="checkbox"/> NEE
Verantwoordelik vir aanwyser	Subprogrambestuurder
Ruimtelike transformasie	Prioriteite van ruimtelike transformasie: NVT Beskrywing van ruimtelike impak: <.....>
Disaggregasie van begunstigdes- Menseregte-groepe	Teiken vir vroue: <.....> Teiken vir jeugdige: <.....> Teiken vir mense met gestremdhede: <.....> Teiken vir ouer mense: <.....> <input checked="" type="checkbox"/> Geen skakel nie
Provinsiale Strategiese Implementeringsplan (PSIP)	<input type="checkbox"/> G4J <input type="checkbox"/> Veiligheid <input checked="" type="checkbox"/> Opgevoede, gesonde en sorgsame samelewing <input type="checkbox"/> Innovasie, kultuur en bestuurtoesig <input type="checkbox"/> Geen skakel nie
Implementeringsdata (Hooflewerings bepaal)	Volgens JBP

SKOOLSPORT-MASSADEELNAMEPROGRAM

Aanwysernommer	1.1
Aanwyseritel	Getal leerders wat aan die nasionale skoolsporlkampioenskappe deelneem
Kort omskrywing	Getal leerders wat op nasionale vlak aan skoolsporltoernooie deelneem as grondslag vir deelname aan sport op gevorderde vlak. Ondersteuning sluit vervoer, toerusting, maaltye, ens. in.
Doel	Om die werklike getal leerders aan te dui wat op nasionale vlak aan die skoolsporlprogram deelneem
Hoofbegunstigdes	Talentvolle skoolgaande atlete in die provinsie
Databron	Databron: Registrasie-/spanlyste, afsluitingsverslag ná die byeenkoms Werklike datatabel gebruik (stelsel/excel): <.....>
Databeperkings	Geen
Aannames	Die atlete sal op grond van kwalifiserende standaarde per sportfederasie kwalifiseer.
Wyse van verifiëring	Spanlyste vanaf federasie
Berekeningsmetode	Eenvoudige telling van die getal leerders wat aan die Herfs-, Winter-, Somerkampioenskappe of Sportkodekampioenskappe deelneem.
Tipe berekening	Kumulatief <input checked="" type="checkbox"/> Jaareinde <input type="checkbox"/> Jaar tot op hede <input type="checkbox"/> Niekumulatief
Verlagdoeningsiklus	<input checked="" type="checkbox"/> Kwartaalliks <input type="checkbox"/> Halfjaarliks <input type="checkbox"/> Jaarliks
Verlangde prestasie	<input type="checkbox"/> Hoër as teiken <input checked="" type="checkbox"/> Volgens teiken <input type="checkbox"/> Laer (minder is meer) as teiken
Tipe aanwyser	Is dit 'n diensleweringaanwyser? <input type="checkbox"/> JA <input checked="" type="checkbox"/> NEE Indien ja , bevestig die prioriteitsarea(s) dat die aflewerbare(s) gemeet deur hierdie aanwyser sal verbeter (veelvuldige keuses kan ook gemaak word): <input type="checkbox"/> Toegang <input type="checkbox"/> Betroubaarheid <input type="checkbox"/> Responsiwiteit <input type="checkbox"/> Integriteit Is dit 'n vraagedrewe aanwyser? <input type="checkbox"/> JA <input checked="" type="checkbox"/> NEE Is dit 'n gestandaardiseerde aanwyser? <input type="checkbox"/> JA <input checked="" type="checkbox"/> NEE
Ruimtelike konteks vir aanwyser	Getal liggings: <input type="checkbox"/> Enkele ligging <input checked="" type="checkbox"/> Veelvuldige liggings Omvang: <input checked="" type="checkbox"/> Provinsiaal <input checked="" type="checkbox"/> Distrik <input checked="" type="checkbox"/> Plaaslike munisipaliteit <input type="checkbox"/> Wyk <input type="checkbox"/> Adres Besonderhede / Adres / Koördinate: <.....> Wat veelvuldige leweringsliggings betref, sal dit in die Jaarlikse Bedryfsplan (JBP) gedeel word <input checked="" type="checkbox"/> JA <input type="checkbox"/> NEE
Verantwoordelik vir aanwyser	Subprogrambestuurder
Ruimtelike transformasie	Prioriteite van ruimtelike transformasie: NVT Beskrywing van ruimtelike impak: <.....>
Disaggregasie van begunstigdes-Menseregtegroepe	Teiken vir vroue: <.....> Teiken vir jeugdige: 650 Teiken vir mense met gestremdhede: <.....> Teiken vir ouer mense: <.....> <input type="checkbox"/> Geen skakel nie
Provinsiale Strategiese Implementeringsplan (PSIP)	<input type="checkbox"/> G4J <input type="checkbox"/> Veiligheid <input checked="" type="checkbox"/> Opgevoede, gesonde en sorgsame samelewing <input checked="" type="checkbox"/> Innovasie, kultuur en bestuurtoesig <input type="checkbox"/> Geen skakel nie
Implementeringsdata (Hooflewerings bepaal)	Volgens JBP

Aanwysernommer	1.2
Aanwyserstitel	Getal skoolsportprogramme op provinsiale vlak
Kort omskrywing	Getal leerders wat deelneem aan skolesporttoernooiprogramme en/of aktiwiteite/byeenkomste wat op provinsiale vlak ondersteun word as grondslag vir deelname aan sport op die volgende vlak.
Doel	Om die werklike getal skoolsportprogramme en/of aktiwiteite op provinsiale vlak
Hoofbegunstigdes	Talentvolle skoolgaande atlete in verskillende distrikte.
Databron	Databron: Kwartaallike verslae en afsluitingsverslag onderteken deur die Provinsiale Projekbestuurder Werklike datatabel gebruik (stelsel/excel): <.....>
Databeperkings	Geen
Aannames	Geen
Wys van verifiëring	Afsluitingsverslag van program/gebeurtenis/aktiwiteit en/of T-spanlyste van federasie of skoolsportstruktuur af
Berekeningsmetode	Telling
Tipe berekening	Kumulatief <input checked="" type="checkbox"/> Jaareinde <input type="checkbox"/> Jaar tot op hede <input type="checkbox"/> Niekumulatief
Verslagdoeningsiklus	<input checked="" type="checkbox"/> Kwartaalliks <input type="checkbox"/> Halfjaarliks <input type="checkbox"/> Jaarliks
Verlangde prestasie	<input type="checkbox"/> Hoër as teiken <input checked="" type="checkbox"/> Volgens teiken <input type="checkbox"/> Laer (minder is meer) as teiken
Tipe aanwyser	Is dit 'n diensleweringaanwyser? <input type="checkbox"/> JA <input checked="" type="checkbox"/> NEE Indien ja, bevestig die prioriteitsarea(s) dat die aflewerbare(s) gemeet deur hierdie aanwyser sal verbeter (veelvuldige keuses kan ook gemaak word): <input type="checkbox"/> Toegang <input type="checkbox"/> Betroubaarheid <input type="checkbox"/> Responsiwiteit <input type="checkbox"/> Integriteit Is dit 'n vraaggedrewe aanwyser? <input type="checkbox"/> JA <input checked="" type="checkbox"/> NEE Is dit 'n gestandaardiseerde aanwyser? <input type="checkbox"/> JA <input checked="" type="checkbox"/> NEE
Ruimtelike konteks vir aanwyser	Getal liggings: <input type="checkbox"/> Enkele ligging <input checked="" type="checkbox"/> Veelvoudige liggings Omvang: <input checked="" type="checkbox"/> Provinsiaal <input checked="" type="checkbox"/> Distrik <input checked="" type="checkbox"/> Plaaslike munisipaliteit <input type="checkbox"/> Wyk <input type="checkbox"/> Adres Besonderhede / Adres / Koördinate: <.....> Wat veelvoudige leweringsliggings betref, sal dit in die Jaarlikse Bedryfsplan (JBP) gedeel word <input type="checkbox"/> JA <input checked="" type="checkbox"/> NEE
Verantwoordelik vir aanwyser	Subprogrambestuurder
Ruimtelike transformasie	Prioriteite van ruimtelike transformasie: NVT Beskrywing van ruimtelike impak: <.....>
Disaggregasie van begunstigdes- Menseregte-groepe	Teiken vir vroue: <.....> Teiken vir jeugdige: Teiken vir mense met gestremdhede: <.....> Teiken vir ouer mense: <.....> <input type="checkbox"/> Geen skakel nie
Provinsiale Strategiese Implementeringsplan (PSIP)	<input type="checkbox"/> G4J <input checked="" type="checkbox"/> Veiligheid <input checked="" type="checkbox"/> Opgevoede, gesonde en sorgsame samelewing <input type="checkbox"/> Innovasie, kultuur en bestuurtoesig <input type="checkbox"/> Geen skakel nie
Implementeringsdata (Hooflewerings bepaal)	Volgens JBP

Aanwysernommer	1.3
Aanwyserstitel	Getal leerders wat op aan skoolsportprogramme op distrik- en plaaslike vlak deelneem *
Kort omskrywing	Getal skoolsportprogramme/byeenkomste/aktiwiteite op distrik- en plaaslike vlak ondersteun
Doel	Om die aantal en frekwensie van leerders en skole wat aan skoolsportprogramme deelneem, te verhoog.
Hoofbegunstigdes	Talentvolle skoolgaande atlete in die verskillende kringe/klusters binne 'n distrik.
Databron	Databron: Kwartaallikse verslae en kwartaallikse gekonsolideerde/geïntegreerde afsluitingsverslag onderteken deur die Provinsiale senior amptenaar Werklike datatabel gebruik (stelsel/excel): NVT
Databeperkings	Geen
Aannames	Belyning en samewerking van skoolsport en federasiestrukture.
Wyse van verifiëring	Maandelikse verslae vir elke program onderteken deur die provinsiale programbestuurder met bepaling, resultate en/of logs waar van toepassing
Berekeningsmetode	Eenvoudige telling van programme
Tipe berekening	Kumulatief <input checked="" type="checkbox"/> Jaareinde <input type="checkbox"/> Jaar tot op hede <input type="checkbox"/> Niekumulatief
Verslagdoeningsiklus	<input checked="" type="checkbox"/> Kwartaalliks <input type="checkbox"/> Halfjaarliks <input type="checkbox"/> Jaarliks
Verlangde prestasie	<input type="checkbox"/> Hoër as teiken <input checked="" type="checkbox"/> Volgens teiken <input type="checkbox"/> Laer (minder is meer) as teiken
Tipe aanwyser	Is dit 'n diensleweringaanwyser? <input type="checkbox"/> JA <input checked="" type="checkbox"/> NEE Indien ja , bevestig die prioriteitsarea(s) dat die aflewerbare(s) gemeet deur hierdie aanwyser sal verbeter (veelvuldige keuses kan ook gemaak word): <input type="checkbox"/> Toegang <input type="checkbox"/> Betroubaarheid <input type="checkbox"/> Responsiwiteit <input type="checkbox"/> Integriteit
	Is dit 'n vraaggedrewe aanwyser? <input type="checkbox"/> JA <input checked="" type="checkbox"/> NEE
	Is dit 'n gestandaardiseerde aanwyser? <input type="checkbox"/> JA <input checked="" type="checkbox"/> NEE
Ruimtelike konteks vir aanwyser	Getal liggings: <input type="checkbox"/> Enkele ligging <input checked="" type="checkbox"/> Veelvoudige liggings Omvang: <input checked="" type="checkbox"/> Provinsiaal <input checked="" type="checkbox"/> Distrik <input checked="" type="checkbox"/> Plaaslike munisipaliteit <input type="checkbox"/> Wyk <input type="checkbox"/> Adres Besonderhede / Adres / Koördinate: <.....> Wat veelvoudige leweringsliggings betref, sal dit in die Jaarlikse Bedryfsplan (JBP) gedeel word <input checked="" type="checkbox"/> JA <input type="checkbox"/> NEE
Verantwoordelik vir aanwyser	Subprogrambestuurder
Ruimtelike transformasie	Prioriteite van ruimtelike transformasie: NVT Beskrywing van ruimtelike impak: <.....>
Disaggregasie van begunstigdes- Menseregte-groepe	Teiken vir vroue: <.....> Teiken vir jeugdige: <.....> Teiken vir mense met gestremdhede: <.....> Teiken vir ouer mense: <.....> <input type="checkbox"/> Geen skakel nie
Provinsiale Strategiese Implementeringsplan (PSIP)	<input type="checkbox"/> G4J <input type="checkbox"/> Veiligheid <input checked="" type="checkbox"/> Opgevoede, gesonde en sorgsame samelewing <input type="checkbox"/> Innovasie, kultuur en bestuurtoesig <input type="checkbox"/> Geen skakel nie
Implementeringsdata (Hooflewering bepaal)	Volgens JBP

Aanwysernommer	1.4
Aanwyserstitel	Getal skole van toerusting en/of uitrustings voorsien
Kort omskrywing	Getal skole wat van stelle toerusting en/of uitrustings voorsien is om die aanbieding van skoolsportprogramme te verseker. Klem moet op voorheen benadeelde skole wees.
Doel	Om die getal skole aan te dui wat deur die voorsiening van toerusting en/of uitrustings met die aanbieding van van skoolsportprogramme bygestaan is
Hoofbegunstigdes	Geïdentifiseerde skole in gevestigde klusters
Databron	Databron: Inventarisvorms en/of goedere afleweringsnota van toerusting in terme van wat afgelewer en ontvang is, onderteken en geverifieer deur 'n skoolvertegenwoordiger van die ontvangende skool. Die kwantiel van die skool moet gespesifiseer word. Toerusting moet voldoen aan die norme en standaarde van minimum toerustingvoorsiening. Werklike datatabel gebruik (indien stelsel/excel) : NVT
Databeperkings	Geen
Aannames	Optimale benutting van toerusting
Wyse van verifiëring	Afleweringsnota
Berekeningsmetode	Telling
Tipe berekening	Kumulatief <input checked="" type="checkbox"/> Jaareinde <input type="checkbox"/> Jaar tot op hede <input type="checkbox"/> Niekumulatief
Verslagdoeningsiklus	<input checked="" type="checkbox"/> Kwartaalliks <input type="checkbox"/> Halfjaarliks <input type="checkbox"/> Jaarliks
Verlangde prestasie	<input type="checkbox"/> Hoër as teiken <input checked="" type="checkbox"/> Volgens teiken <input type="checkbox"/> Laer (minder is meer) as teiken
Tipe aanwyser	Is dit 'n diensleweringaanwyser? <input checked="" type="checkbox"/> JA <input type="checkbox"/> NEE Indien ja , bevestig die prioriteitsarea(s) dat die aflewerbare(s) gemeet deur hierdie aanwyser sal verbeter (veelvuldige keuses kan ook gemaak word): <input checked="" type="checkbox"/> Toegang <input type="checkbox"/> Betroubaarheid <input type="checkbox"/> Responsiwiteit <input type="checkbox"/> Integriteit Is dit 'n vraaggedrewe aanwyser? <input checked="" type="checkbox"/> JA <input checked="" type="checkbox"/> NEE Is dit 'n gestandaardiseerde aanwyser? <input checked="" type="checkbox"/> JA <input type="checkbox"/> NEE
Ruimtelike konteks vir aanwyser	Getal liggings: <input checked="" type="checkbox"/> Enkele ligging <input checked="" type="checkbox"/> Veelvoudige liggings Omvang: <input checked="" type="checkbox"/> Provinsiaal <input checked="" type="checkbox"/> Distrik <input checked="" type="checkbox"/> Plaaslike munisipaliteit <input type="checkbox"/> Wyk <input type="checkbox"/> Adres Besonderhede / Adres / Koördinate: <.....> Wat veelvoudige leweringsliggings betref, sal dit in die Jaarlikse Bedryfsplan (JBP) gedeel word <input checked="" type="checkbox"/> JA <input type="checkbox"/> NEE
Verantwoordelik vir aanwyser	Subprogrambestuurder
Ruimtelike transformasie	Prioriteite van ruimtelike transformasie: NVT Beskrywing van ruimtelike impak: <.....>
Disaggregasie van begunstigdes-Menseregte-groepe	Teiken vir vroue: NVT Teiken vir jeugdige: NVT Teiken vir mense met gestremdhede: NVT Teiken vir ouer mense: NVT <input checked="" type="checkbox"/> Geen skakel nie
Provinsiale Strategiese Implementeringsplan (PSIP)	<input type="checkbox"/> G4J <input type="checkbox"/> Veiligheid <input checked="" type="checkbox"/> Opgevoede, gesonde en sorgsame samelewing <input type="checkbox"/> Innovasie, kultuur en bestuurtoesig <input type="checkbox"/> Geen skakel nie
Implementeringsdata (Hooflewerings bepaal)	Volgens JBP

Aanwysernommer	1.5
Aanwyserstitel	Getal mense opgelei in skoolsportprogramme
Kort omskrywing	Getal mense (afrigters, opvoeders en vrywilligers) wat opleiding ontvang as afrigters, talentverkeners, tegniese beamptes, administrateurs, spanbestuurders of verwante velde deur geakkrediteerde opleidingsprogramme gelewer om die deelnamebasis van leerders in skoolsport te verbreed. Opleidingsprogramme moet deur die nasionale en internasionale sportfederasie geakkrediteer word, behalwe vir IG-kodes.
Doel	Om mense met geakkrediteerde opleiding in staat te stel om aktief skoolsportprogramme te lewer.
Hoofbegunstigdes	Opvoeders, afrigters en vrywilligers wat die Skoolsportprogram ondersteun.
Databron	Databron: Kwartaallike verslae Werklike datatabel gebruik (indien stelsel/excel): NVT
Databeperkings	Geen
Aannames	Leerlinge sal die kursus bywoon en voltooi.
Wise van verifiëring (PvB)	Kwartaallike verslae, Bywoningsregisters/Lys van deelnemers/ Bewys van akkreditasie waar van toepassing.
Berekeningsmetode	Eenvoudige telling
Tipe berekening	Kumulatief <input checked="" type="checkbox"/> Jaareinde <input type="checkbox"/> Jaar tot op hede <input type="checkbox"/> Niekumulatief
Verslagdoeningsiklus	<input checked="" type="checkbox"/> Kwartaallikes <input type="checkbox"/> Halfjaarlikes <input type="checkbox"/> Jaarlikes
Verlangde prestasie	<input type="checkbox"/> Hoër as teiken <input checked="" type="checkbox"/> Volgens teiken <input type="checkbox"/> Laer (minder is meer) as teiken
Tipe aanwyser	Is dit 'n diensleweringaanwyser? <input type="checkbox"/> JA <input checked="" type="checkbox"/> NEE Indien ja , bevestig die prioriteitsarea(s) dat die aflewerbare(s) gemeet deur hierdie aanwyser sal verbeter (veelvuldige keuses kan ook gemaak word): <input type="checkbox"/> Toegang <input type="checkbox"/> Betroubaarheid <input type="checkbox"/> Responsiwiteit <input type="checkbox"/> Integriteit Is dit 'n vraaggedrewe aanwyser? <input type="checkbox"/> JA <input checked="" type="checkbox"/> NEE Is dit 'n gestandaardiseerde aanwyser? <input type="checkbox"/> JA <input checked="" type="checkbox"/> NEE
Ruimtelike konteks vir aanwyser	Getal liggings: <input type="checkbox"/> Enkele ligging <input checked="" type="checkbox"/> Veelvoudige liggings Omvang: <input checked="" type="checkbox"/> Provinsiaal <input checked="" type="checkbox"/> Distrik <input checked="" type="checkbox"/> Plaaslike munisipaliteit <input type="checkbox"/> Wyk <input type="checkbox"/> Adres Besonderhede / Adres / Koördinate: <.....> Wat veelvoudige leweringsliggings betref, sal dit in die Jaarlikse Bedryfsplan (JBP) gedeel word <input checked="" type="checkbox"/> JA <input checked="" type="checkbox"/> NEE
Verantwoordelik vir aanwyser	Subprogrambestuurder
Ruimtelike transformasie	Prioriteite van ruimtelike transformasie: NVT Beskrywing van ruimtelike impak: <.....>
Disaggregasie van begunstigdes-Menseregte-groepe	Teiken vir vroue: <.....> Teiken vir jeugdige: <.....> Teiken vir mense met gestremdhede: <.....> Teiken vir ouer mense: <.....> <input checked="" type="checkbox"/> Geen skakel nie
Provinsiale Strategiese Implementeringsplan (PSIP)	<input type="checkbox"/> G4J <input type="checkbox"/> Veiligheid <input checked="" type="checkbox"/> Opgevoede, gesonde en sorgsame samelewing <input type="checkbox"/> Innovasie, kultuur en bestuurtoesig <input type="checkbox"/> Geen skakel nie
Implementeringsdata (Hooflewerings bepaal)	Volgens JBP

Aanwysernommer	1.6
Aanwyseritel	Getal mense wat in diens geneem is om die skoolsportprogram te lewer
Kort omskrywing	Getal mense in diens geneem uit finansiële hulpbronne wat aan skoolsport toegewys is binne die Toewysing vir Massadeelname en Sportontwikkeling.
Doel	Skep van werkseleenthede en om ondersteuning vir die implementering van skoolsportprogramme te verleen
Hoofbegunstigdes	Personeel in diens
Databron	Databron: Lys van mense in diens. Ondertekende aanstellingsbrief/dienskontrak, Maandelikse Persal-verslag Werklike datatabel gebruik (indien stelsel/excel): NVT
Databeperkings	Geen
Aannames	Vakatures sal betyds gevul word.
Wyse van verifiëring (PvB)	Ondertekende aanstellingsbrief/dienskontrakte
Berekeningsmetode	Telling
Tipe berekening	Kumulatief <input type="checkbox"/> Jaareinde <input type="checkbox"/> Jaar tot op hede <input checked="" type="checkbox"/> Niekumulatief
Verlagdoeningsiklus	<input type="checkbox"/> Kwartaalliks <input type="checkbox"/> Halfjaarliks <input checked="" type="checkbox"/> Jaarliks
Verlangde prestasie	<input type="checkbox"/> Hoër as teiken <input checked="" type="checkbox"/> Volgens teiken <input type="checkbox"/> Laer (minder is meer) as teiken
Tipe aanwyser	Is dit 'n diensleweringaanwyser? <input type="checkbox"/> JA <input checked="" type="checkbox"/> NEE Indien ja , bevestig die prioriteitsarea(s) dat die aflewerbare(s) gemeet deur hierdie aanwyser sal verbeter (veelvuldige keuses kan ook gemaak word): <input type="checkbox"/> Toegang <input type="checkbox"/> Betroubaarheid <input type="checkbox"/> Responsiwiteit <input type="checkbox"/> Integriteit Is dit 'n vraaggedrewe aanwyser? <input type="checkbox"/> JA <input checked="" type="checkbox"/> NEE Is dit 'n gestandaardiseerde aanwyser? <input type="checkbox"/> JA <input checked="" type="checkbox"/> NEE
Ruimtelike konteks vir aanwyser	Getal liggings: <input type="checkbox"/> Enkele ligging <input checked="" type="checkbox"/> Veelvoudige liggings Omvang: <input checked="" type="checkbox"/> Provinsiaal <input checked="" type="checkbox"/> Distrik <input checked="" type="checkbox"/> Plaaslike munisipaliteit <input type="checkbox"/> Wyk <input type="checkbox"/> Adres Besonderhede / Adres / Koördinate: <.....> Wat veelvoudige leweringsliggings betref, sal dit in die Jaarlikse Bedryfsplan (JBP) gedeel word <input checked="" type="checkbox"/> JA <input type="checkbox"/> NEE
Verantwoordelik vir aanwyser	Subprogrambestuurder
Ruimtelike transformasie	Prioriteite van ruimtelike transformasie: NVT Beskrywing van ruimtelike impak: <.....>
Disaggregasie van begunstigdes-Menseregte-groepe	Teiken vir vroue: <.....> Teiken vir jeugdige: <.....> Teiken vir mense met gestremdhede: <.....> Teiken vir ouer mense: <.....> <input checked="" type="checkbox"/> Geen of the above"
Provinsiale Strategiese Implementeringsplan (PSIP)	<input type="checkbox"/> G4J <input type="checkbox"/> Veiligheid <input checked="" type="checkbox"/> Opgevoede, gesonde en sorgsame samelewing <input type="checkbox"/> Innovasie, kultuur en bestuurtoesig <input checked="" type="checkbox"/> Geen skakel nie
Implementeringsdata (Hooflewerings bepaal)	Volgens JBP

Aanwysernommer	1.7
Aanwyserstitel	Getal sportambassadeursprogramme ondersteun
Kort omskrywing	Getal sportambassadeursprogramme ondersteun om die lewering van skoolsportprogramme binne die provinsie te verseker. Ondersteuning sluit in logistieke ondersteuning en/of die verskaffing van goedere en dienste. Finansiële en nie-finansiële ondersteuning kan verskaf word.
Doel	Om die werklike getal sportambassadeursprogramme aan te dui wat ondersteun is
Hoofbegunstigdes	Kodestrukture
Databron	Databron: Kwartaallike verslag en/ of afsluitingsverslag Werklike datatabel gebruik (indien stelsel/excel): NVT
Databeperkings	Geen
Aannames	Sportambassadeurs sal deur provinsies en federasies ondersteun word.
Wyse van verifiëring (PvB)	Lys van projekte en aktiwiteite wat ondersteun word/ bewys van ondersteuning verskaf/ afsluitingsverslag
Berekeningsmetode	Telling
Tipe berekening	Kumulatief <input checked="" type="checkbox"/> Jaareinde <input type="checkbox"/> Jaar tot op hede <input type="checkbox"/> Niekumulatief
Verslagdoeningsiklus	<input checked="" type="checkbox"/> Kwartaalliks <input type="checkbox"/> Halfjaarlik <input type="checkbox"/> Jaarlik
Verlangde prestasie	<input type="checkbox"/> Hoër as teiken <input checked="" type="checkbox"/> Volgens teiken <input type="checkbox"/> Laer (minder is meer) as teiken
Tipe aanwyser	Is dit 'n diensleweringaanwyser? <input type="checkbox"/> JA <input checked="" type="checkbox"/> NEE Indien ja , bevestig die prioriteitsarea(s) dat die aflewerbare(s) gemeet deur hierdie aanwyser sal verbeter (veelvuldige keuses kan ook gemaak word): <input type="checkbox"/> Toegang <input type="checkbox"/> Betroubaarheid <input type="checkbox"/> Responsiwiteit <input type="checkbox"/> Integriteit
	Is dit 'n vraaggedrewe aanwyser? <input type="checkbox"/> JA <input checked="" type="checkbox"/> NEE
	Is dit 'n gestandaardiseerde aanwyser? <input type="checkbox"/> JA <input checked="" type="checkbox"/> NEE
Ruimtelike konteks vir aanwyser	Getal liggings: <input type="checkbox"/> Enkele ligging <input checked="" type="checkbox"/> Veelvuldige liggings Omvang: <input checked="" type="checkbox"/> Provinsiaal <input checked="" type="checkbox"/> Distrik <input checked="" type="checkbox"/> Plaaslike munisipaliteit <input type="checkbox"/> Wyk <input type="checkbox"/> Adres Besonderhede / Adres / Koördinate: <.....> Wat veelvuldige leweringliggings betref, sal dit in die Jaarlikse Bedryfsplan (JBP) gedeel word <input checked="" type="checkbox"/> JA <input checked="" type="checkbox"/> NEE
Verantwoordelik vir aanwyser	Subprogrambestuurder
Ruimtelike transformasie	Prioriteite van ruimtelike transformasie: NVT Beskrywing van ruimtelike impak: <.....>
Disaggregasie van begunstigdes- Menseregte-groepe	Teiken vir vroue: <.....> Teiken vir jeugdige: <.....> Teiken vir mense met gestremdhede: <.....> Teiken vir ouer mense: <.....> <input checked="" type="checkbox"/> Geen skakel nie
Provinsiale Strategiese Implementeringsplan (PSIP)	<input type="checkbox"/> G4J <input type="checkbox"/> Veiligheid <input checked="" type="checkbox"/> Opgevoede, gesonde en sorgsame samelewing <input type="checkbox"/> Innovasie, kultuur en bestuurtoesig <input type="checkbox"/> Geen skakel nie
Implementeringsdata (Hooflewering bepaal)	Volgens JBP

BYLAE A: WYSIGINGS AAN DIE STRATEGIESE PLAN

Geen. 2025-26 is die eerste jaar van die Strategiese Plan 2025-2030.

BYLAE B: VOORWAARDELIKE TOEWYSINGS

Naam van toewysing: Toewysing vir gemeenskapsbiblioteke			
Doel	Uitsette	Huidige jaarlikse begroting '000	Tydperk van toewysing
<p>Om die infrastruktuur, fasiliteite en dienste van stedelike en landelike gemeenskapsbiblioteke (hoofsaaklik met voorheen benadeelde gemeenskappe as teikengroep) te transformeer deur middel van 'n herkapitaliseringsprogram op provinsiale vlak ter ondersteuning van nasionale inisiatiewe en dié van plaaslike regering</p> <p>Om die gehalte van biblioteekdienste in die Wes-Kaap te verbeter</p>	Soos uiteengesit in die tabelle hieronder	201 168	2024/25

Naam van toewysing: Toewysing vir massadeelnameprogram			
Doel	Uitsette	Huidige jaarlikse begroting '000	Tydperk van toewysing
Om deelname aan sport en ontspanning te fasiliteer sowel as bemagtiging in vennootskap met betrokke belanghebbers	Soos uiteengesit in die tabelle hieronder	65 494	2024/25

Die Departement ontvang ook UOWP-fondse via die UOWP-aansparingstoewysing vir die maatskaplike sektor en omgewing- en kultuursektor vir indiensneming binne die Direkoraat: Sportontwikkeling se programme en Museumdienste onderskeidelik. Museumdienste benut die toewysing om geaffilieerde museums se versamelings te digitaliseer ter voldoening aan die AERP 103-standaard. Die toewysing van die UOWP-aansparingstoewysing word bepaal op grond van die prestasiepunt wat die Departement in die vorige boekjaar behaal het. Die aansparingstoewysing is 'n bykomende begrotingstoewysing bo en behalwe die basislyn wat aan die Departement bewillig word.

Voorwaardelike toewysing vir Gemeenskapsbiblioteke

Aanwyser vir voorwaardelike toewysing		PSP-skakel	Geouditeerde/Werklike prestasie			Beraamde prestasie 2024/25	Mediumtermyn teikens							
			2021/22	2022/23	2023/24		2025/26	Verslag tydperk	Kwartaallikse teikens				2026/27	2027/28
									1ste	2de	3de	4de		
1.1	Getal biblioteekposte deur voorwaardelike toewysing befonds	EHACS	608	647	628	656	656	Jaarliks				656	656	656
1.2	Getal biblioteekvoorraad aangekoop	EHACS	32 294	6 611	11 900	5 000	1 000	Jaarliks				1 000	500	1 000
1.3	Getal voorwaardelike toewysingmoniteringsbe soeke aan munisipaliteite	EHACS	44	41	21	21	18	Jaarliks	18				18	18
1.4	Getal munisipaliteite wat voorwaardelike toewysingoordragbetaling ontvang	EHACS	19	19	19	19	18	Jaarliks				18	18	18
1.5	Getal minibiblioteke vir blindes gevestig	EHACS	5	2	2	2	2	Jaarliks				2	2	2

Toewysing vir Massadeelnameprogram

Klubontwikkeling

Aanwyser vir voorwaardelike toewysing		PSP-skakel	Geouditeerde/Werklike prestasie			Beraamde prestasie 2024/25	Mediumtermyn teikens							
			2021/22	2022/23	2023/24		2025/26	Verslag tydperk	Kwartaallikse teikens				2026/27	2027/28
									1ste	2de	3de	4de		
1.1	Getal mense opgelei in klubontwikkeling	EHACS	319	356	304	300	300	Kwartaalliks	60	100	100	40	300	300
1.2	Getal plaaslike ligas ondersteun	EHACS	24	27	32	25	32	Kwartaalliks	8	8	8	8	25	25
1.3	Getal plaaslike klubs in plaaslike ligas ondersteun	EHACS	-	-	-	-	200	Kwartaalliks	40	60	60	40	200	200
1.4	Plaaslike klubs wat in plaaslike ligas deelneem van toerusting en/of uitrustings voorsien	EHACS	180	200	200	200	90	Jaarliks			90		100	110
1.5	Vroue-boksgevegte ondersteun	EHACS	-	-	-	-	1	Jaarliks			1	-	1	1
1.6	Getal klubs wat in distrikskompetisies ondersteun word	EHACS	-	-	-	-	10	Kwartaalliks	2	4	4	2	10	12
1.7	Getal plaaslike klubs in provinsiale kompetisies ondersteun	EHACS	-	-	-	-	10	Kwartaalliks	2	4	4	2	10	12
1.8	Getal personeel op 'n permanente grondslag binne die 7%-toewysing aangestel (sluit CDP, ontspanning en skoolsport in)	EHACS	12	12	11	12	12	Jaarliks				12	12	12
1.9	Klubkoördineerders vergoed	EHACS	2	4	3	4	4	Jaarliks				4	4	4

Akademies

Aanwyser vir voorwaardelike toewysing		PSP-skakel	Geouditeerde/Werklike prestasie			Beraamde prestasie 2024/25	Mediumtermyn teikens							
			2021/22	2022/23	2023/24		2025/26	Verslag tydperk	Kwaartillike teikens				2026/27	2027/28
									1ste	2de	3de	4de		
1.1	Getal sportakademies ondersteun	EHACS	7	7	7	7	7	Jaarlikse				7	7	7
1.2	Getal persone opgelei om die sportakademieprogram te lewer	EHACS	200	206	213	200	200	Kwartaallikes	50	50	50	50	200	200
1.3	Getal atlete wat deur die ontwikkelingsprogramme ondersteun word	EHACS	210	219	230	210	4	Jaarliks				4	4	4

Siyadlala-gemeenskapsmassadeelnameprogram

Aanwyser vir voorwaardelike toewysing		PSP-skakel	Geouditeerde/Werklike prestasie			Beraamde prestasie 2024/25	Mediumtermynteikens							
			2021/22	2022/23	2023/24		2025/26	Verslag tydperk	Kwartaallikse teikens				2026/27	2027/28
									1ste	2de	3de	4de		
1.1	Getal georganiseerde sport-en ontspanningsaktiwiteite in gemeenskappe	EHACS	-	-	-	100	108	Kwartaalliks	27	29	41	11	108	108
1.2	Getal sportontwikkelingsprojekte deur sportkonfederasies geïmplementeer	EHACS	7	7	7	7	7	Kwartaalliks		3	4		7	7
1.3	Getal provinsiale inheemse speletjies georganiseer	EHACS	-	-	-	7	1	Jaarliks		1			1	1
1.4	Getal sentrums met toerusting en/of uitrusting ondersteun	EHACS	-	-	-	25	25	Jaarliks			25		25	25
1.5	Getal koördineerders van aktiewe ontspanning vergoed	EHACS	2	6	6	6	6	Jaarliks				6	6	6
1.6	Getal persone opgelei in Siyadlala	EHACS	-	-	-	226	226	Kwartaalliks	57	119	50		226	226

Skoolsport-massadeelnameprogram

Aanwyser vir voorwaardelike toewysing		PSP-skakel	Geouditeerde/Werklike prestasie			Beraamde prestasie 2024/25	Mediumtermyn teikens							
			2021/22	2022/23	2023/24		2025/26	Verslag tydperk	Kwartaallikse teikens				2026/27	2027/28
									1ste	2de	3de	4de		
1.1	Getal leerders ondersteun om aan nasionale skoolsportkampioenskappe deel te neem	EHACS	579	743	1 368	650	650	Kwartaallik s	250	200	200		650	650
1.2	Getal skoolsportprogramme op provinsiale vlak	EHACS	3981	3 017	4 350	1 680	16	Kwartaallik s	4	4	4	4	16	16
1.3	Getal skoolsportprogramme op distrik en provinsiale vlak ondersteun*	EHACS	26 867	50 742	42 062	36 000	16	Kwartaallik s	4	4	4	4	16	16
1.4	Getal skole van toerusting en/of uitrustings voorsien	EHACS	311	309	309	309	309	Kwartaallik s		30	50	229	309	309
1.5	Getal mense in die skoolsportprogram opgelei	EHACS	694	729	392	380	380	Kwartaallik s	95	95	95	95	380	380
1.6	Getal mense in diens geneem om die skoolsportprogram aan te bied	EHACS	5	5	5	5	5	Jaarlikss				5	5	5
1.7	Getal sportambassadeurs-programme ondersteun	EHACS	-	-	-	-	6	Kwartaallik s		3	3		6	6

* Die naam van die aanwyser en die metode van tel het verander vanaf 2025/26.

BYLAE C: GEKONSOLIDEERDE AANWYSERS

Instansie	Uitsetaanwyser	Jaarlikse teiken	Databron
Erfenis Wes-Kaap	Getal dokumente by die Raad ingedien wat die bestuur van erfenishulpbronne ondersteun	1	Soos per die openbare entiteit se Jaarlikse Prestasieplan vir 2025/26.
	Getal terreininspeksies wat aan provinsiale erfenisterreine onderneem is	5	Soos per die openbare entiteit se Jaarlikse Prestasieplan vir 2025/26.
	Getal raadsvergaderings gehou ter ondersteuning van die implementering van die beleid en bestuursmandaat van EWK	5	Soos per die openbare entiteit se Jaarlikse Prestasieplan vir 2025/26.
	Getal provinsiale erfenisterreingeleenthede vir die bevordering van erfenishulpbronne	2	Soos per die openbare entiteit se Jaarlikse Prestasieplan vir 2025/26.
	Getal programme wat aangebied word om erfenishulpbronnbestuur te bevorder	3	Soos per die openbare entiteit se Jaarlikse Prestasieplan vir 2025/26.
	Getal openbare oproepe vir die identifisering van provinsiale erfenisterreine	4	Soos per die openbare entiteit se Jaarlikse Prestasieplan vir 2025/26.
Wes-Kaapse Kultuurkommissie	Getal geregistreeerde kultuurrade deur oordragbetalings ondersteun	9	Soos per die openbare entiteit se Jaarlikse Prestasieplan vir 2025/26.
	Getal fasiliteite opgegradeer of in stand gehou om geskiktheid vir en veiligheid van gebruikers te verseker	7	Soos per die openbare entiteit se Jaarlikse Prestasieplan vir 2025/26.
	Getal gebruikers wat toegang tot kultuurfasiliteite verkry	7 254	Soos per die openbare entiteit se Jaarlikse Prestasieplan vir 2025/26.
Wes-Kaapse Taalkomitee	Getal aktiwiteite wat die implementering van die WesKaapse Taalbeleid bevorder	1	Soos per die openbare entiteit se Jaarlikse Prestasieplan vir 2025/26.
	Getal projekte wat inheemse tale bevorder	1	Soos per die openbare entiteit se Jaarlikse Prestasieplan vir 2025/26.
	Getal formele skakelings vir implementering van die WesKaapse Taalbeleid	6	Soos per die openbare entiteit se Jaarlikse Prestasieplan vir 2025/26.

BYLAE D: DISTRIKONTWIKKELINGSMODEL

Areas van intervensie	Mediumtermyn (3 jaar - MTBR)					
	Projek-beskrywing	Begrofstoewysing	Distriks-munisipaliteit	Ligging: GPS-koördinate	Projek-leier	Maatskaplike vennote
Kaapse Wynland Distrik	Versoek vir opgradering van Sport- en Ontspanningsfasiliteite - Opgradering van kleedkamers by Van Zylstraat Sportterrein	R619,272.37	Kaapse Wynland Munisipaliteit	Van Zyl Sportterrein Lat.: -33° 47' 59.99" S Lang.: 19° 52' 59.99" O	Direkteur Sport-bevordering	Kaapse Wynland Distriksportraad
Kaapse Wynland Distrik	Heropbou van netbalbane en Installasie van plaveisel.	R 300,000.00	Kaapse Wynland Munisipaliteit	Klapmuts Sportfasiliteit	Direkteur Sport-bevordering	Kaapse Wynland Distriksportraad
Kaapse Wynland Distrik	Installering van spreiligte en veeldoelige bane	R 957,227.63	Kaapse Wynland Munisipaliteit	Bella Vista Sportgronde Lat.: -33° 22' 8.00" S Lang.: 19° 18' 39.42" O	Direkteur Sport-bevordering	Kaapse Wynland Distriksportraad
Tuinroete Distrik	Buitelug-gimnasiumtoerusting	R 323,500.00	Tuinroete Munisipaliteit	Uniondale Sportgronde Lat.: 33°39'19.1" S Long.: 23°07'22.88" E	Direkteur Sport-bevordering	Eden Sportraad
Tuinroete Distrik	Provinsiale Tesourie en DKES om die aangeleentheid oor 'n 15% BTW betaalbaar aan die SAID op munisipale oordragte vir biblioteekfunksies of alternatiewelik die afskaling van biblioteekdienste verder te bespreek.	Geen begroting toegewys aan BTW-betalings deur Munisipaliteite nie. Departement in gesprek met Tuinroete munisipaliteite oor die verskaffing van openbare biblioteekdienste in die gebied.	NVT	NVT	NVT	NVT

Kommunikasiehoof
Departement van Kultuursake en Sport
Privaat Sak X9067, Kaapstad, 8000
Protea Assuransie-gebou, Groentemarkplein, Kaapstad, 8001
tel: +27 21 483 9877
www.westerncape.gov.za/cas

Engelse en isiXhosa weergawes van hierdie publikasie is beskikbaar op aanvraag.
E-pos: Dcas.com@westerncape.gov.za



**Wes-Kaapse
Regering**

PR 320/2024
ISBN: 978-1-77997-398-6