



Wes-Kaapse  
Regering

**VIR JOU**



Departement van Plaaslike Regering

**Jaarlikse Prestasieplan**  
2023/24



Wes-Kaapse Regering

**Departement van  
Plaaslike Regering**

---

**Jaarlikse Prestasieplan**

vir  
2023/24



*Mnr AW Bredell*

Terwyl ek hierdie Jaarlikse Prestasieplan ter tafel lê, staan die land nog 'n krisis in die gesig. Voortdurende beurtkrag is oor die afgelope paar maande met verlamme gevolge ervaar. Etlike ure se beurtkrag daagliks raak die ekonomie negatief en ontwig terselfdertyd inwoners se lewens. Munisipaliteite is nie gespaar nie; die situasie is meer geneig om hul inkomste en kontantvloei te beïnvloed aangesien dit gedeeltelik van elektrisiteitsverkope afhanklik is. Langdurige beurtkrag vir basiese munisipale dienste soos sanitasie en water is uiters kommerwekkend aangesien hul onderskeie infrastruktuurinstallasies van elektrisiteit afhanklik is. Nieteenstaande die ontwigterende uitwerking van beurtkrag, monitor die Departement damvlakke en ander waterbronne noukeurig aangesien duidelike aanduidings van agteruitgang waargeneem word.

Geskets teen hierdie agtergrond en soos ons die klem verskuif ná die 2021 plaaslike regeringsverkiesings om bestuurstrukture op te stel om hoop te skep deur 'n volhoubare plaaslike regering en versnelde dienslewering, word my Departement se prioriteite vir die MTUR 2023 uiteengesit. Dringende verligting van beurtkrag is tans bo-aan die lys asook die gepaardgaande uitdagings rondom water- en afvalbestuur. Eenvoudig gestel sal al ons programme daarop gemik wees om dienslewering te

verbeter om die lewensomstandighede van die burgers van hierdie provinsie te verbeter. Hoe beplan ons om dit te doen:

Om die lewensomstandighede van burgers van hierdie provinsie te verbeter is dit belangrik om toegang tot dienste en inligting te vergemaklik. Dit is ons verantwoordelikheid om begrip te hê vir ons burgers en hul behoeftes sodat ons positief en dringend daarop kan reageer. Om dit te bewerkstellig moet burgers toegelaat word om aktief aan besluite of aksies wat hulle raak, deel te neem. Vir sinvolle deelname, is dit belangrik dat inwoners met kennis oor metodes bemagtig word asook hoe om waarde toe te voeg tot die werksaamhede van die plaaslike regering. Ons sal deur middel van ons Burgerlike Opvoedingsprogram voortgaan om dienslewering te verbeter deur burgerlike betrokkenheid.

Infrastruktuurontwikkeling in munisipaliteite ter versterking van basiese dienslewering: groei en ontwikkeling verhoog die behoefte aan basiese diensleweringe plaas dus druk op bestaande infrastruktuur en beperkte hulpbronne. Belegging in en instandhouding van munisipale infrastruktuur is ongetwyfeld 'n belangrike instaatsteller vir dienslewering, groei en ontwikkeling. 'n Holistiese benadering tot infrastruktuurondersteuning in munisipaliteite wat geïntegreerde beplanning, ontwikkeling en instandhouding as sentrale belang het om infrastruktuurverwante uitdagings aan te spreek, word aangemoedig. 'n Nuwe ontwikkelingsbenadering tot finansiering van infrastruktuur word ondersoek.

Goedbestuurde munisipaliteite deurtoesig, kapasiteitsbou en bestuursvermoë: 'n gebrek aan bestuurstabieleit en doeltreffende toesig en bestuur – beide op politieke en administratiewe vlakke – asook sterk en ondersteunende stelsels en strukture, sal daartoe lei dat munisipaliteite nie in staat sal wees om hul funksie doeltreffend te verrig en hul mandaat na te kom nie. My Departement sal, saam met belangrike rolspelers in die munisipale omgewing, voortgaan om leiding aan munisipaliteite te gee, en om hulle te bemagtig en ondersteun om goeie bestuur vir verbeterde dienslewering te verseker.

Rampbestande gemeenskappe deur bewustheid, verligting, reaksie en herstel: Die Provinsie het die afgelope paar jaar ten minste een ernstige gebeurtenis beleef wat 'n bedreiging vir menselewe was. Dit het, onder meer, gewissel van brande, droogte, tot vloede en oordraagbare siektes. Die Departement se prioriteit is om burgers teen hierdie rampgevaar te beskerm. Voortdurend veranderende omstandighede vereis dat

die Provinsie voortgaan om sy rampbestuurstelsel te verbeter en kundigheid versterk. In reaksie op 'n reeks gevare en risikos ten opsigte van klimaatsveranderinge wat 'n uitwerking op die welstand van inwoners, die ekonomie sowel as infrastruktuurstelsels het, sal daar oor die 2023 mediumtermyn-uitgaweraamwerk klem gelê word op beplanning en ontwikkeling van proaktiewe veerkragtigheidsstrategieë.

Die episentrum van dienslewering is Plaaslike Regering, en is dus 'n belangrike rolspeler wanneer nasionale makro-ekonomiese beleide en praktyke ingestel word. Daar is 'n direkte verband tussen burgers se vertroue in die regering en die regering se pogings om in hul behoeftes te voorsien. Dit sluit hulle betrokkenheid in om prosesse te ontwikkel om voorkeur aan hul behoeftes te gee.



**Mnr AW Bredell**  
**MINISTER VAN PLAASLIKE REGERING,**  
**OMGEWINGSAKE EN ONTWIKKELINGSBEPLANNING**

31 Maart 2023

## Verklaring deur Rekenpligtige Beampte

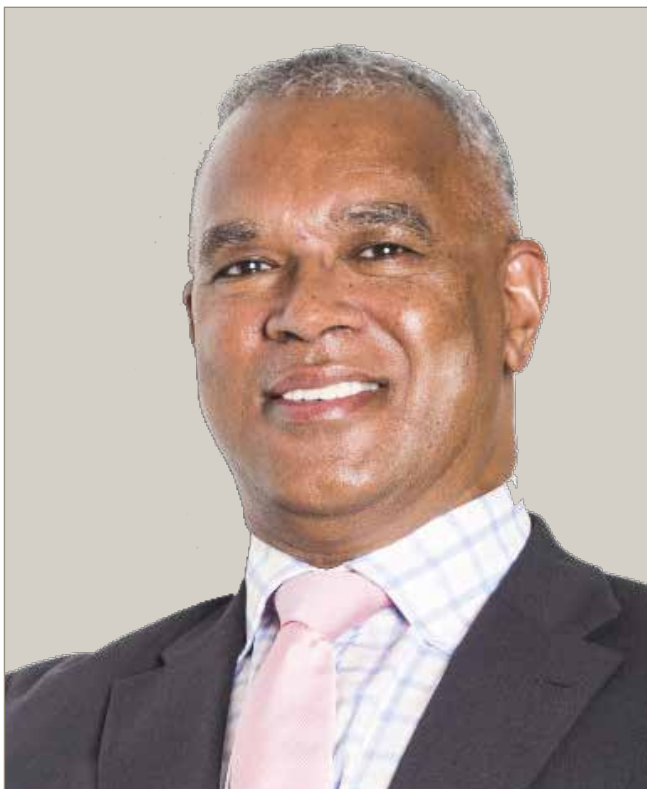

*Mnr G Pause*

Terwyl ons by die gevolge van die COVID-19 aanpas, kom ons nou voor die energiekrisis te staan, en ek twyfel nie daaraan dat ons strategieë sal ontwerp en instel om die uitwerking daarvan op gemeenskappe te verlig nie. Deur die geografiese benadering het die Provinsie as 'n kollektief gewerk om burgers in moeilike tye te beskerm. As ons deur dieselfde energie en oortuiging gedryf word, sal ons as kollektief sekerlik weer ons burgers teen die gevolge van beurtkrag beskerm, veral om voortgesette basiese dienste te lewer. Te midde van 'n swak ekonomie is die energiekrisis 'n uitdaging vir die regering om vernuwende, volhoubare en responsiewe modelle vir verbeterde en versnelde dienslewering te ontwikkel. Die privaatsektor, gemeenskappe en dienslewering aan die NROs sal op alle vlakke beskerm en bespoedig word deur vennootskappe met staatsdepartemente te bevorder. Die begroting, beplanning en instelling van belangrike programme in die munisipale ruimte sal steeds op die grondslag van die Gesamentlike Distrik- en Metro-benadering geanker moet word.

Plaaslike regering is die hoeksteen van enige regeringspogings om dienslewering te versnel. Dit

vereis dat alle belangrike belanghebbendes in plaaslike regering moet belê om 'n volhoubare plaaslike regering te verseker. 'n Vereiste hiervoor is goeie bestuur wat in 'n effektiewe, doeltreffende, professionele, verantwoordbare en vernuwende plaaslike regering geanker word. Munisipale raadslede speel 'n belangrike rol om goeie bestuur in munisipaliteite te verseker. Die Departement sal voortgaan om sy deurlopende ondersteuning en kapasiteit te versterk om raadslede met die nodige kennis en vaardighede toe te rus sodat hulle hul toesighoudende verpligtinge kan nakom. Die terugvoering wat van huidige programme ontvang word, sal my span verder aanspoor om steeds in hierdie ruimte te belê.

Die diepgaande impak van beurtkrag op basiese diensverskaffing vereis onmiddellike en dringende aandag. Verskeie inisiatiewe sal deur die Departement onderneem word om sy mandaat om die kapasiteit van munisipaliteite te ondersteun en te versterk na te kom om hulle sodoende te help om die uitwerking van langdurige beurtkrag op basiese dienslewering te bestuur en te verlig. Dit sluit in, onder andere, tegniese adviesdienste, ontwikkeling van reaksiestrategieë, evaluering van belangrike infrastruktuurkomponente en bemiddeling van vennootskappe om volhoubare oplossings te soek.

Die Wes-Kaapse Regering se benadering oor die jare om ramprisiko's te hanteer, het tot een van antisipering ontwikkel, en is daarop gerig om potensiële ramprisiko's te bepaal asook daarop te fokus om maatreëls in te stel om rampe te voorkom en om die ernstigheid daarvan te versag. Ten spyte van hierdie benadering, en gegewe hul aard, sou rampe steeds plaasvind en om hierdie rede is dit nodig dat doeltreffende rampreaksiekapasiteit gehandhaaf en versterk word. Waarnemings, ervarings en lesse geleer uit verskeie rampspoedige situasies wat deur die Rampbestuursentrum bestuur word, sal tot die inligting bydra.

In die huidige ekonomiese konteks, het die Departement, in ooreenstemming met die prioriteite van die Wes-Kaapse Regering, die verantwoordelikheid om die lewenservarings van burgers te verbeter. Die Thusong- en Gemeenskapsontwikkelingswerkerprogramme het bewys dat doeltreffend is om toegang tot regeringsdienste en inligting te verbeter en die regering meer toeganklik vir mense te maak. Die Departement sal ook voortgaan om verskaffing van basiese dienste te versterk deur die infrastruktuurprogramme wat vir hierdie doel ingestel is, te ondersteun en te kontroleer.

Dienslewering tot voordeel van hierdie Provinsie se inwoners is nie slegs munisipaliteite se verantwoordelikheid nie. Dit is die Nasionale Regering, Provinsiale Regering, die privaatsektor en die burgerlike samelewing se verantwoordelikheid. Deur middel van verskeie platforms vir interregeringsverhoudings sal die Departement voortgaan om inisiatiewe op 'n strategiese en bedryfsvlak te lei deur 'n bemagtigende omgewing vir samewerking te koester ten einde versnelde dienslewering te prioritiseer.



**Mnr G Paulse**  
**DEPARTEMENTSHOOF: DEPARTEMENT VAN**  
**PLAASLIKE REGERING**

31 Maart 2023

## Amptelike aftekening

---

### Hiermee word gesertifiseer dat hierdie Jaarlikse Prestasieplan

- deur die bestuur van die Departement van Plaaslike Regering onder leiding van mnr AW Bredell ontwikkel is.
- al die relevante beleide, wetgewing en ander mandate waarvoor die Departement van Plaaslike Regering verantwoordelik is, in ag neem.
- die Uitkomste en Uitsette wat die Departement van Plaaslike Regering sal pook om vir die tydperk 2023/24 te bereik, akkuraat weerspieël.

Mnr A Dlwengu  
Direkteur: Beleid en Strategiese Ondersteuning



Mev B Sewlall-Singh  
Hoof Finansiële Beampte



Me N Zamxaka  
Hoofdirekteur: Geïntegreerde Dienslewering



Me E Barnard  
Hoofdirekteur: Munisipale Prestasiemonitering en Ondersteuning



Mnr C Deiner  
Hoofdirekteur: Rampbestuur en Brandweerdienste



Mnr G Palse  
Rekenpligtige Beampte (Departementshoof)



Goedgekeur deur:

Mnr AW Bredell  
MINISTER VAN PLAASLIKE REGERING,  
OMGEWINGSKE EN  
ONTWIKKELINGSBEPLANNING





## Lys van Afkortings

---

<b>APDH</b>	Aksieplan vir droogteherstel
<b>BAS</b>	Basiese Rekeningkundige Stelsel
<b>BASB</b>	Benadering vir 'n Algehele Samelewingbenadering
<b>BV</b>	Bepalingsvoorwaardes
<b>DBI</b>	Dienslewering & Begrotingsinstellingsplan
<b>DI</b>	Diensleweringintegrasie
<b>DIP</b>	Diensleweringintegrasie-program
<b>DKF</b>	Distrikkoördineringsforum
<b>DM</b>	Distriksmunisipaliteit
<b>DME</b>	Departement van Monitering en Evaluering.
<b>D:OB</b>	Direktoraat: Ondernemingsrisikobestuur
<b>DOOB</b>	Departement van Omgewingsake en Ontwikkelingsbeplanning
<b>DPR</b>	Departement van Plaaslike Regering
<b>DSR</b>	Departement van Samewerkende Regering
<b>DV</b>	Diensvlakooreenkoms
<b>GBI</b>	Gesamentlike Beplanningsinisiatiewe
<b>GDMB</b>	Gesamentlike Distrik- en Metro-benadering
<b>DME</b>	Departement van Monitering en Evaluering.
<b>GOP</b>	Geïntegreerde Ontwikkelingsplan.
<b>GOW</b>	Gemeenskapsontwikkelingswerker
<b>GWP</b>	Gemeenskapswerkerprogram
<b>IKT</b>	Inligting- en Kommunikasietegnologie
<b>INM</b>	In-jaar Monitering
<b>IRB</b>	Inter-regeringbetrekkings
<b>KDS</b>	Korporatiewe Dienssentrum
<b>KOR</b>	Komitee vir Openbare Rekeninge
<b>M&amp;E:</b>	Monitering en Evaluering
<b>MBOV</b>	Munisipale Bestuursoorsig en -vooruitsigte
<b>MEBW</b>	Wet op Munisipale Eiendomsbelasting, 2004 (Wet 6 van 2004)
<b>MIT</b>	Munisipale Infrastruktuurtoelae
<b>MITBI</b>	Munisipale Infrastruktuur Toelae Bestuursinligtingstelsel
<b>MINMAY:</b>	Forum van Provinsiale Minister van Plaaslike Regering en Uitvoerende Burgemeesters
<b>MINMAYTECH:</b>	Forum van die Departementshoof: Plaaslike Regering en Munisipale Bestuurders
<b>MIOA</b>	Munisipale Infrastruktuur Ondersteuningsagentskap
<b>MTUR</b>	Mediumtermyn-uitgaweraamwerk
<b>MTSR</b>	Mediumtermyn Strategiese Raamwerk
<b>MSW</b>	Munisipale Stelselwet, 2000 (Wet, 32 van 2000)
<b>MVO</b>	Memorandum van ooreenkoms

## Lys van Afkortings

---

<b>NOP</b>	Nasionale Ontwikkelingsplan
<b>NOBW</b>	Wet op Nasionale Omgewingsbestuur, 1998 (Wet 107 van 1998)
<b>NRBS</b>	Nasionale Rampbestuursentrum
<b>NROP</b>	Nasionale Ruimtelike Ontwikkelingsperspektief
<b>OPBS</b>	Organisatoriese prestasiebestuurstelsel
<b>PBS</b>	Prestasiebestuurstelsel
<b>PEO</b>	Plaaslike Ekonomiese Ontwikkeling
<b>PKF</b>	Premier se koördineringsforum
<b>PRMUK</b>	Provinsiale Regering Mediumtermyn-uitgawekomitee
<b>PROR</b>	Provinsiale Ruimtelike Ontwikkelingsraamwerk
<b>PROS</b>	Plaaslike Regering Omkeerstrategie
<b>PT:</b>	Provinsiale Tesourie
<b>RB</b>	Rekenpligtige Beampte
<b>RKIS</b>	Regeringskommunikasie- en inligtingstelsel.
<b>ROR</b>	Ruimtelike Ontwikkelingsraamwerk
<b>SAVPR</b>	Suid-Afrikaanse Vereniging vir Plaaslike Regering
<b>SBS</b>	Streeksbestuurspan
<b>SK</b>	Stad Kaapstad
<b>SGMB</b>	Strategiese Geïntegreerde Munisipale Betrokkenheid
<b>TD</b>	Thusong-dienssentrum
<b>TGMB</b>	Tegnies Geïntegreerde Munisipale Betrokkenheid
<b>VIP</b>	Visie-geïnspireerde prioriteit
<b>VvW</b>	Vergoeding van Werknemers
<b>WKR</b>	Wes-Kaapse Regering
<b>WKWRP</b>	Wes-Kaap Geïntegreerde Droogte Water Responsiewe Plan
<b>WMFB</b>	Wet op Munisipale Finansiële Bestuur
<b>WVI</b>	Wet op Verdeling van Inkomste
<b>WOFB</b>	Wet op Openbare Finansiële Bestuur, 2003

# Inhoud

---

## Deel A: Ons mandaat 11

- 1. Grondwetlike Mandate 12
- 2. Bywerking van die relevante Wetgewende en Beleidsmandate 12
- 3. Bywerkings van Institusionele Beleide en Strategieë 15
- 4. Bywerkings van relevante Hofuitsprake 15

## Deel B: Ons Strategiese Fokus 17

- 5. Visie 18
- 6. Missie 18
- 7. Waardes 18
- 8. Hersiene Situasië-analise 18
  - 8.1 Plaaslike Regeringsomgewing: Eksterne Faktore 16
  - 8.2 Interne Omgewingsanalise 22
  - 8.3 Ooreenstemming met nasionale, provinsiale en plaaslike regeringsprioriteite 23
  - 8.4 Ooreenstemming met belangrike Provinsiale Beleidsprioriteite 24

## Deel C: Meet Ons Prestasie 29

- 9. Institusionele Prestasie-inligting 32
  - 9.1 Program 1: Administrasie 32
  - 9.2 Program 2: Plaaslike Bestuur 35
  - 9.3 Program 3: Ontwikkeling en Beplanning 51
  - 9.4 Program 4: Tradisionele Institusionele Bestuur 62
- 10. Bygewerkte belangrike risiko's en versagtings 64
- 11. Openbare Entiteite 66
- 12. Infrastruktuurprojekte 66
- 13. Openbare Private Vennootskappe 66

## Deel D: Tegniëse Beskrywing van Aanwyser 67

- Program 1: Administrasie 71
- Program 2: Plaaslike Bestuur 72
- Program 3: Ontwikkeling en Beplanning 118

## Bylae 147



Deel A

**Ons Mandaat**

# Ons Mandaat

## 1. Grondwetlike Mandate

Die Grondwet van die Republiek van Suid-Afrika (1996) voorsien die nasionale oorkoepelende raamwerk vir alle aktiwiteite van staatsdepartemente in Suid-Afrika. Hoofstuk 7 skets die doelwitte en mandate ten opsigte van plaaslike regering. Die volgende mandate vir die Departement van Plaaslike Regering kan hieruit onttrek word:

- Om munisipaliteite in ooreenstemming met nasionale wetgewing te vestig.
- Om munisipaliteite se kapasiteit te ondersteun en te versterk.
- Om munisipaliteite se prestasie te reguleer in terme van hul funksies soos in Bylaes 4 en 5 van die Grondwet gelys.
- Om in te gryp vir nie-nakoming van wetgewende, uitvoerende of finansiële verpligtinge; en
- Om ontwikkelende plaaslike regering te bevorder..

## 2. Bywerking van die relevante Wetgewende en Beleidsmandate

2.1 Die Witskrif oor Plaaslike Regering (1998) en die daaropvolgende pakket van verwante wetgewing (hieronder uiteengesit) verskaf die nasionale konteks vir plaaslike bestuur regoor die land.

	Wetgewing	Mandaat
A	<b>Plaaslike Regering: Wet op Munisipale Afbakening, 1998 (Wet 27 van 1998)</b>	Hierdie Wet maak voorsiening vir <ul style="list-style-type: none"> <li>• die kriteria en prosedures om munisipale grense deur 'n onafhanklike owerheid te bepaal.</li> </ul>
B	<b>Plaaslike Regering: Wet op Munisipale Strukture, 1998 (Wet 117 van 1998)</b>	Hierdie wet maak voorsiening vir <ul style="list-style-type: none"> <li>• die stigting van munisipaliteite in ooreenstemming met vereistes met betrekking tot die kategorieë en soorte munisipaliteite;</li> <li>• die daarstelling van kriteria vir die bepaling van die kategorie munisipaliteit wat in die gebied gevestig moet word;</li> <li>• 'n definisie van die soort munisipaliteit wat in elke kategorie gevestig mag word;</li> <li>• 'n toepaslike verdeling van funksies en bevoegdhede tussen kategorieë van munisipaliteite; en</li> <li>• bestuur van die interne stelsels, strukture en ampsdraers van munisipaliteite.</li> </ul>

	Wetgewing	Mandaat
C	<p><b>Plaaslike Regering: Wet op Munisipale Stelsels, 2000 (Wet 32 van 2000)</b></p>	<p>Hierdie Wet maak voorsiening vir</p> <ul style="list-style-type: none"> <li>• belangrike beginsels, stelsels en onderhandelinge wat nodig is om munisipaliteite te bemagtig om sosiale en ekonomiese opheffing van plaaslike gemeenskappe progressief te bevorder;</li> <li>• versekering van universele toegang tot noodsaaklike dienste wat vir almal bekostigbaar is;</li> <li>• die omskrywing van die regsraad van 'n munisipaliteit, insluitend die plaaslike gemeenskap in die munisipale gebied;</li> <li>• munisipale bevoegdhede en funksies;</li> <li>• gemeenskapsdeelname;</li> <li>• die daarstelling van 'n bemagtigende raamwerk vir die kernprosesse van beplanning, prestasiebestuur, hulpbronmobilisering en organisatoriese verandering;</li> <li>• 'n raamwerk vir plaaslike openbare administrasie en menslike hulpbronontwikkeling;</li> <li>• bemagtiging van armes, om te verseker dat munisipaliteite dienstariewe en kredietbeheerbeleide daar stel wat hul behoeftes in ag neem;</li> <li>• ondersoeke met betrekking tot bewerings van bedrog, wanadministrasie, korrupsie en/of versuim om statutêre verpligtinge op munisipale vlak na te kom.</li> </ul>
D	<p><b>Plaaslike Regering: Wet op Munisipale Finansiële Bestuur, 2003 (Wet 56 van 2003) (WMFB)</b></p>	<p>Hierdie Wet maak voorsiening vir</p> <ul style="list-style-type: none"> <li>• versekering van gesonde en volhoubare bestuur van die finansiële sake van munisipaliteite en ander instellings in die plaaslike regeringsfeer;</li> <li>• bepaling van tesourie-norme en -standaarde vir die plaaslike regeringsfeer.</li> </ul>
E	<p><b>Plaaslike Regering: Wet op Munisipale Eiendomsbelasting, 2004 (Wet 6 van 2004) soos gewysig deur die Wysigingswet op Plaaslike Regering: Munisipale Eiendomsbelasting, 2014 (Wet No. 29 van 2014)</b></p>	<p>Hierdie Wet maak voorsiening vir</p> <ul style="list-style-type: none"> <li>• versekering van gesonde en volhoubare bestuur van die finansiële sake van munisipaliteite;</li> <li>• norme en standaarde waarteen die finansiële sake gemonitor en gemeet kan word;</li> <li>• regulering van die bevoegdheid van 'n munisipaliteit om belasting op 'n eiendom op te lê;</li> <li>• om sekere eiendomme te onthef van gradering, om voorsiening te maak vir munisipaliteite om 'n deursigtige en regverdige stelsel van vrystellings te instel;</li> <li>• die instelling van 'n korting deur graderingsbeleide;</li> <li>• billike en gelykwaardige waardasiemetodes van eiendomme en vir 'n 'beswaar en appèl'-proses;</li> </ul> <p>Die Wysigingswet op Plaaslike Regering: Munisipale Eiendomsbelasting, 2014 wat op 1 Julie 2015 in werking getree het;</p> <p>Die verskillende wysigings, invoegings en skrappings ten einde behoorlike verslagdoening, voldoening en instelling van die prosesse en prosedures met betrekking tot die Wet te bevorder.</p>

A

## Ons Mandaat

	Wetgewing	Mandaat
F	<b>Wet op Rampbestuur, 2002 (Wet 57 van 2002)</b>	<p>Hierdie Wet maak voorsiening vir</p> <ul style="list-style-type: none"> <li>• integrasie en koördinerings van die rampbestuurbeleid, wat fokus op die voorkoming of vermindering van ramprisiko's wat die ernstigheidsgraad van rampe versag;</li> <li>• noodgereedheid, vinnige en doeltreffende reaksie op rampe en herstel na rampe;</li> <li>• vestiging van nasionale, provinsiale en munisipale rampbestuursentrums;</li> <li>• vrywilligers vir rampbestuur;</li> <li>• aangeleenthede wat daarmee verband hou.</li> </ul>
G	<b>Wysigingswet op Rampbestuur, 2015 (Wet 16 van 2015)</b>	<p>Hierdie Wet maak voorsiening vir</p> <ul style="list-style-type: none"> <li>• verduideliking van die beleidsfokus op rehabilitasie en funksionering van rampbestuursentrums;</li> <li>• die opstelling van die funksies van die Nasionale Rampbestuur-adviesforum om die Suid-Afrikaanse Nasionale Platform vir Ramprisikovermindering in te sluit;</li> <li>• die Suid-Afrikaanse Nasionale Weermag, Suid-Afrikaanse Polisiediens en enige ander staatsliggaam om rampbestuurstrukture by te staan;</li> <li>• verbetering van verslagdoeningstelsels van ramprisiko's om die land se vermoë om potensiële rampe te bestuur, te verbeter.</li> </ul>
H	<b>Wet op die Raamwerk vir Inter-regering-betrekkinge, 2005 (Wet 13 van 2005)</b>	<p>Die doel van hierdie Wet is om</p> <ul style="list-style-type: none"> <li>• 'n raamwerk vir nasionale regering, provinsiale regerings en munisipaliteite te skep om inter-regeringbetrekkinge te bevorder en te bemiddel;</li> <li>• meganismes en prosedures te verskaf om die oplossing van interregeringsgeskille te bemiddel.</li> </ul>
I	<b>Wet op Ruimtelike Beplanning en Grondgebruikbestuur, 2013 (Wet 16 van 2013)</b>	<p>Hierdie Wet</p> <ul style="list-style-type: none"> <li>• maak voorsiening vir 'n raamwerk vir ruimtelike beplanning en grondgebruikbestuur in die republiek;</li> <li>• bepaal die verhouding tussen ruimtelike beplanning en die grondgebruikbestuurstelsel en ander soorte beplanning;</li> <li>• maak voorsiening vir inklusiewe, ontwikkelende, billike en doeltreffende ruimtelike beplanning in die verskillende sferes van die regering;</li> <li>• voorsien 'n raamwerk vir bestuur, koördinerings en hersiening van die ruimtelike beplanning en grondgebruikbestuurstelsel;</li> <li>• voorsien 'n raamwerk vir beleide, beginsels, norme en standaarde vir ruimtelike ontwikkelingsbeplanning en bestuur van grondgebruik;</li> <li>• spreek vorige ruimtelike en regulatoriese wanbalanse aan;</li> <li>• bevorder groter konsekwenheid en eenvormigheid in die aansoekprosedures en besluitneming deur owerhede verantwoordelik vir grondgebruikbesluite en ontwikkelingsaansoeke;</li> <li>• maak voorsiening vir die instelling, funksies en werksaamhede van Munisipale Beplanningstribunale;</li> <li>• is die riglyn vir die bemiddeling en afdwinging van grondgebruik- en ontwikkelingsmaatreëls.</li> </ul>



## Ons Mandaat

---

### 3. Bywerkings van Institusionele Beleide en Strategieë

Plaaslike regering se taak word ook deur die volgende beleidsmandate geraak:

- Instelling van die Gesamentlike Distriks- en Metro-benadering;
- Nasionale Ontwikkelingsplan (Visie 2030);
- Nasionale Vaardigheidsontwikkelingsplan, 2030;
- Wes-Kaap: Visie-geïnspireerde prioriteite;
- Wes-Kaapse Rampbestuursraamwerk, 2010;
- Batho Pele-beginsels;
- Beleidsraamwerk vir regeringswye monitering en evalueringstelsel, 2007;
- Suid-Afrikaanse Statistiese Gehalteversekeringsraamwerk, 2007;
- Nasionale Ruimtelike Ontwikkelingsperspektief, 2002;
- Provinsiale Ruimtelike Ontwikkelingsraamwerk, 2014;
- Nasionale Rampbestuursraamwerk, 2005;
- Wes-Kaapse Herstelplan, 2021; en
- Wes-Kaapse Ontwikkeling vir Werk Strategie 2023

### 4. Bywerkings van relevante Hofuitsprake

4.1 N.V.T.

## Ons Mandaat

---

A

Deel B

# Ons Strategiese Fokus

## Ons Strategiese Fokus

### 5. Visie

'n Doeltreffende en dinamiese span wat goedbestuurde munisipaliteite bemagtig om dienste aan gemeenskappe op 'n responsiewe, volhoubare en geïntegreerde wyse te lewer.

### 6. Missie

Om munisipaliteite te monitor, koördineer en ondersteun om nakoming van hul ontwikkelingsmandate doeltreffend uit te voer en om dienslewering en rampveerkragtigheid te bemiddel deur skakeling met regeringsfere en maatskaplike vennote.

### 7. Waardes

Die Departement se waardes is dieselfde as die ses provinsiale waardes, nl.

- Sorg;
- Bevoegdheid;
- Aanspreeklikheid;
- Integriteit;
- Responsiwiteit;
- Vernuwing..

### 8. Hersiene Situasië-analise

#### 8.1 Plaaslike Regeringsomgewing: Eksterne Faktore

Om die grootte en struktuur van die bevolking te verstaan hou belangrike gevolge in vir die beplanning van staatsdienslewering.<sup>1</sup> Die halfjaarbevolkingsberamings vir 2022 dui aan dat die bevolking van die Provinsie op 7 212 412 miljoen geraam word wat, in vergelyking met 2021, 1,4% ontwikkeling aandui. In 2021 is die nasionale lewensverwagting by geboorte 60 jaar vir mans en 65,6 jaar vir vroue. Alhoewel dit 'n daling van die lewensverwagting by geboorte in 2020 is, wat toe op 62,4 jaar vir mans en op 68,4 jaar vir vroue geraam is, is dit 'n effense verbetering in vergelyking met 2021 se beramings. Dit word gekoppel aan 'n afname van sowat 5% in sterftes. Die provinsiale syfers verskil effens van die nasionale syfers, waar die lewensverwagting vir mans op 66,3 jaar en 71,7 jaar vir vroue beraam word.

Die Wes-Kaap en die Gauteng Provinsie sal na raming vir die tydperk tussen 2021 en 2026 die grootste invloed van mense ervaar – ongeveer 460 489 en 1 443 978 onderskeidelik



#### Staatkundige faktore

Die 2021 Plaaslike Regeringsverkiesings het tot die verkiesing van nuwe raadslede gelei. Dit het 'n toename in die aantal munisipaliteite wat deur koalisië bestuur word tot gevolg gehad. Alhoewel veranderinge in politieke leierskap die strategiese rigting kan verander, behoort dit nie die doeltreffende funksionering van 'n munisipaliteit te beïnvloed nie. Dit dui op die belangrikheid vir raadslede om aan deurlopende opleiding blootgestel te word en ondersteuning te ontvang om te verseker dat hulle in staat is om hul verantwoordelikhede doeltreffend uit te voer. Dit is die Departement se verantwoordelikheid om 'n egalige oorgang in plaaslike regering te ondersteun. Die ondersteuningspakket vir die handhawing van goeie bestuur in munisipaliteite sal die volgende insluit:

- Bevoegdheid en opleiding van nuwe raadslede
- Verkryging van akademiese kwalifikasies deur raadslede
- Evaluering van die aanstelling van senior bestuurders in munisipaliteite
- Deurlopende advies en ondersteuning met wetlike en ander voorskrifte gedurende die oorgangstydperk
- Hantering van algemene verontagsaming van statutêre voorskrifte wat dalk aan veranderinge in die politieke omgewing gekoppel kan word.



#### Ekonomiese faktore

'n Aantal gebeure wêreldwyd asook in ons land oor die afgelope twee tot drie jaar het 'n negatiewe uitwerking op die ekonomie. Die ekonomiese ontberinge as gevolg van die pandemie In 2020 en 2021 het beduidende uitdagings vir munisipaliteite ingehou met die insameling van tariewe van finansiëel-gestremde belastingbetalers. Dit het tot 'n aansienlike inkomsteverlies vir verskeie munisipaliteite gelei terwyl hulle bykomende verantwoordelikhede moet hanteer. Die stygende inflasie en rentekoerse aan die einde van 2021/begin 2022 plaas verder druk op inwoners se vermoë om vir munisipale dienste te betaal. Gepaardgande hiermee is die stygende kommoditeitspryse gekoppel aan die Oekraïne-inval. Die belangrikste struikelblok vir groter ekonomiese ontwikkeling is die ernstige gebrek aan betroubare elektrisiteitsvoorsiening oor

<sup>1</sup> Statistieke Suid-Afrika, Statistiese vrystelling P032, Middeljaarbevolkingsberamings 2022, Julie 2022.

## Ons Strategiese Fokus

die afgelope paar maande en wat na verwagting sal voortduur.

Munisipale dienste is nie net die kwesbaarste as gevolg van die gevolge van beurtkrag nie, want kritieke infrastruktuurinstallasies is afhanklik van energie, maar ook die realiteit van inwoners wat van die netwerk af gaan. Hierdie neiging bring 'n vermindering van betaling van elektrisiteitsrekeninge mee wat die inkomstestroom van 'n munisipaliteit beïnvloed.

'n Langdurige kragonderbreking bied 'n geleentheid vir diefstal en verdere skade aan die reeds oorspanne elektriese infrastruktuur, wat 'n verdere vertraging in kragvoorsiening veroorsaak. Ontleders meen ook dat die beraamde ekonomiese verlies as gevolg van beurtkrag kan lei tot die skepping van minder werksgeleenthede of selfs verlies van werksgeleenthede.

Die huidige finansieringsmodel beteken dat munisipaliteite se afhanklikheid van die invordering van plaaslike en algemene belastings onvolhoubaar is wanneer die inwoners nie in staat is om te betaal nie, en wanneer die munisipaliteit nie in staat is om sy koste te beheer nie, is chroniese finansiële onlewensvatbaarheid die gevolg.

Gegewe munisipaliteite se huidige finansiële druk, wat ook vererger word deur bykomende uitgawes om energieoplossings te vind, is dit waarskynlik dat sommige munisipaliteite hulself in 'n situasie kan bevind waar hulle nie in staat is om hul kredietrekeninge in stand te hou nie.

Belegging in instandhouding en vervanging van infrastruktuur is ongetwyfeld belangrik vir ekonomiese herstel en moet voorkeur kry in munisipale

langtermyn-ontwikkeling en finansiële beplanning. Sulke beleggings sal 'n magdom uitdagings aanspreek, soos infrastruktuuronderbrekings gekoppel aan verouderende infrastruktuur en sal 'n adhoc-benadering tot infrastruktuuropgraderings vermy, terwyl dienste aan sakeondernemings en huishoudings verskaf word en ekonomiese ontwikkeling ondersteun word.

Die Departement sal, in ooreenstemming met die provinsiale prioriteit van Bevordering van Werksgeleenthede, met belangrike belanghebbendes saamwerk. Dit sal ondersteuning aan die privaatsektor en munisipaliteite insluit met die oog op volhoubare infrastruktuurontwikkeling en instandhouding vir verbeterde dienslewering en ekonomiese ontwikkeling. Sommige van die projekte sal insluit:

- Voortsetting om die Waterweerbaarheidsprogram in te stel;
- Ontwikkeling van die 15-jaar Wes-Kaapse Geïntegreerde Droogte Water Responsiewe Plan (WKGDWRP) om waterbestandheid in die Provinsie te verseker.
- Koördineer en bemiddel instelling van die Munisipale Energieveerkragtigheidsstrategieë.
- Verkenning van nuwe finansieringsmeganismes vir infrastruktuur in vennootskap met skenkerfinansieringsinstellings.
- Monitor die instelling van infrastruktuurtoelaag-befondsde programme en lewer inset in beleidshervormings.
- Verskaf tegniese adviesdienste en bystand aan munisipaliteite.
- Verbetering van geïntegreerde en gekoördineerde munisipale infrastruktuurbeplanning
- 'n Gesprek oor die heroorweging van 'n nuwe finansiële model vir munisipale lewensvatbaarheid bly 'n prioriteit.



### Sosiale Faktore

Bron: Stats SA Kwartaallike Arbeidsmagopname.

Amptelike werkloosheidsyfer volgens provinsie					
	Junie - Sep 2021	Apr - Jun 2022	Jul - Sep 2022	Kwartaal-na-kwartaal verander	Jaar-tot-jaar verandering
	Persentasie			Persentasiepunte	
Suid-Afrika	34,9	33,9	32,9	-1,0	-2,0
Wes-Kaap	26,3	27,5	24,5	-3,0	-1,8

## Ons Strategiese Fokus

Amptelike werkloosheidsyfer volgens provinsie					
	Junie - Sep 2021	Apr - Jun 2022	Jul - Sep 2022	Kwartaal- na-kwartaal verander	Jaar-tot-jaar verandering
	Persentasie			Persentasiepunte	
Oos-Kaap	47,4	42,8	42,4	-0,4	-5,0
Noord-Kaap	24,9	23,7	26,4	2,7	1,5
Vrystaat	38,1	32,4	33,8	1,4	-4,3
KwaZulu-Natal	28,7	32,7	30,6	-2,1	1,9
Noordwes	35,7	32,2	39,0	6,8	3,3
Gauteng	37,0	34,4	33,7	-0,7	-3,3
Mpumalanga	37,5	36,1	35,1	-1,0	-2,4
Limpopo	32,5	36,3	31,0	-5,3	-1,5

Die COVID-19-pandemie het 'n ernstige uitwerking op die werkskeppingspogings in die land en die Wes-Kaap gehad, wat 'n werkloosheidsyfer so hoog as 34,9% en 26,3 onderskeidelik tot gevolg gehad het. Alhoewel die tabel hierbo 'n effense afwaartse neiging in werkloosheid aandui, bly dit ver onder die vlakke wat voor die pandemie in die Provinsie ervaar is.<sup>2</sup> In die derde kwartaal van 2022 het die amptelike werkloosheidskoers met 2 persentasiepunte tot 32,9 vanaf 34,9 gedaal as in dieselfde kwartaal in 2021. Positiewe jaar-tot-jaar-beweging word ook in die Oos-Kaap, Vrystaat, Gauteng, Mpumalanga, Wes-Kaap en Limpopo waargeneem. Die Wes-Kaap het die tweede grootste verhoging van 3% in die werkloosheidsyfer aangeteken.<sup>3</sup> Die Provinsiale Ekonomiese Oorsig en Vooruitsig 2022/23 dui aan dat 'in die eerste kwartaal van 2022, indiensnemingsvlakke in die Wes-Kaap steeds 8,1 persent laer was as die voor-pandemievlak'.

Armoede en werkloosheid beïnvloed steeds burgers se lewensomstandighede. As gevolg van hul ligging bevind munisipaliteite hulself in 'n posisie waar hulle toenemende eise vir dienslewering in die gesig staar. Die rede hiervoor is omdat burgers die regering as 'n enkele entiteit beskou en van plaaslike raadslede verwag om verantwoordelikheid te aanvaar vir aangeleenthede wat nie hul wetlike verantwoordelikheid is nie. Terwyl munisipaliteite sukkel om hulpbronne te vind om dienslewering te versterk, verkrummel infrastruktuur steeds weens veroudering en vandalisme. Om infrastruktuuruitdagings op te los vereis 'n gesamentlike poging van alle belanghebbendes,

insluitend gemeenskappe, aangesien die vervanging van infrastruktuur baie duur is.

As gevolg van die finansiële beperkings waarmee munisipaliteite te kampe het, sal 'n toename in die aantal werklose mense negatiewe implikasies vir munisipaliteite inhou. Dit kan lei tot 'n toename in die aantal behoeftige huishoudings wat dalk nie vir munisipale tariewe en dienste kan betaal nie en wat munisipaliteite moet subsidieer. Munisipaliteite se volhoubaarheid is grootliks afhanklik van inwoners se vermoë om vir munisipale dienste te betaal.

'n Bykomende kwessie is die regering se behoefte om burgers by dienslewering en begrotingsverwante sake te betrek asook om spesiale aandag te skenk aan inisiatiewe om geslagsgebaseerde geweld te bekamp en geslagsgelykheid te bevorder. Die Departement het, in ooreenstemming met die prioriteite van die Wes-Kaapse Regering, 'n verantwoordelikheid om die lewensomstandighede van burgers te verbeter. Die programme wat ingestel gaan word sal op die volgende fokus:

- Verbetering van toegang tot staatsdienste en inligting;
- Bevordering van openbare deelname deur burgers te bemagtig deur middel van burgerlike opvoedingsprogramme;
- Verbetering van basiese dienste deur ondersteuning en monitering van die instellingsinfrastruktuurprogramme wat daarop gemik is om basiese verwante dienste in munisipaliteite te verbeter;

<sup>2</sup> *Statistieke Suid-Afrika, Statistiese vrystelling P0211, Kwartaalike Arbeidsmagopname, Kwartaal 3: 2022, 29 November 2022.*

<sup>3</sup> *Wes-Kaapse Provinsiale Tesourie, Provinsiale Ekonomiese Oorsig en Vooruitsig 2022/23.*

## Ons Strategiese Fokus

- Verbetering van kommunikasie in munisipaliteite; en
- Instelling van sosio-ekonomiese projekte om die lewensomstandighede van burgers te verbeter.



### Tegnologiese Faktore

Die Vierde Industriële Revolusie (4IR) is 'n nuwe era van ekonomiese ontwirting met merkbare sosio-ekonomiese gevolge vir Suid-Afrika. Die toenemende gebruik van nuwe tegnologieë soos kunsmatige intelligensie, wolkrekenaars, robotika, en gevorderde draadlose tegnologieë bied eindelose geleenthede vir verandering wat die potensiaal het om sosiale en ekonomiese uitdagings aan te spreek. Die verspreiding van digitale tegnologie het, byvoorbeeld, die vermoë om armes te bemagtig deur toegang tot inligting, werksgeleenthede en dienste wat hul lewenstandaard kan verbeter.<sup>4</sup> Vernuwing is die kern van die Vierde Industriële Revolusie, en daar is 'n behoefte om 'n bemagtigende omgewing te skep en die kapasiteit te verbeter sodat voordeel daaruit getrek kan word en noodsaaklike vernuwing gedryf en ondersteun kan word.

Besighede, die regering, onderwys, gesondheidsorg en byna elke aspek van ons lewens word deur tegnologie hervorm en die COVID-19 het die behoefte van die regering om digitale geleenthede te verken, bespoedig. Dit het tot gevolg gehad dat beide ondernemings en die regering tegnologie ontgin en vernuwend maniere gevind het om dienste met behulp daarvan te lewer. Daar is toenemende druk op die plaaslike regering om stelsels en tegnologie vinnig te transformeer en vernuwend digitale aanlynoplossings te vind om diensleweringverpligtinge vir die na-COVID-19-tydperk voort te sit.

Munisipaliteite is op verskillende vlakke van bekwaamheid en as hulle voordeel wil trek uit geleenthede wat met tegnologiese vooruitgang gepaard gaan, sal hulle bystand benodig – beide vir bestuur asook vir die kapasiteitsuitdagings wat hulle ervaar.

Die Departement sal aanhou om munisipaliteite te help om innoverende maniere te vind om tegnologiese vooruitgang te ontgin sodat dienslewering kan verbeter. Oor die volgende MTUR sal die Departement munisipaliteite ondersteun met programme soos:

- Munisipale Databestuur;
- 'n Kennisbestuurstelsel wat monitoring en evaluering (M&E) en die Munisipale prestasiekennisgewingbord insluit;
- Institutionalisering van die Geografies Inligtingstelsel (GIS) en die IKT-bestuur..



### Omgewingsfaktore

Die gevolge van klimaatsverandering en die gepaardgaande finansiële gevolge wat deur die Provinsie ervaar word kan net so verwoestend wees soos onverwagte ontwirtings as gevolg van storms, vloed, brande en droogte. Die onlangse vloed in George getuig daarvan dat die Provinsie aan oorstromings blootgestel kan word as gevolg van die styging in seevlak en swaar storms. Die Provinsie moes boonop in vorige boekjare ten minste een of twee groot brande in 'n jaar hanteer. Die Departement moes derhalwe hulpbronne ontplooi om te verhoed dat dit 'n negatiewe uitwerking op die ekonomie en die lewens van burgers in die Provinsie het.

Die verskillende rampbestuurstrukture op provinsiale en munisipale vlakke asook nie-regeringsagentskappe kom die afgelope twee dekades voor beduidende uitdagings te staan as gevolg van die evolusie van ramprisiko's.

Die aard van risiko het eerstens in 'n kombinasie van globale klimaatsverandering en swak (of nie-bestaande) hulpbron- en infrastruktuurbestuur ontaard. Die belangrikste gevolge hiervan was ernstige lewens- en eiendomsverlies en skade aan infrastruktuur in gebiede en situasies wat in die verlede relatief vinnig van 'n soortgelyke gebeurtenis sou herstel het. Buitensporige hoeveelhede tyd en hulpbronne moet nou weer aangewend word vir die herstel en rehabilitasie van die betrokke gemeenskap.

Tweedens is die hulpbronne wat noodsaaklik vir die bestuur van rampe aanvaar is, óf in ernstige verval (weens verwaarlosing of finansieringsbeperkings) óf nie meer beskikbaar nie. Dit word aanvaar dat die Nasionale Weermag slegs 'n uiters beperkte aantal hulpbronne kan verskaf om burgerlike rampbestuursowerhede (spesifiek lughulpbronne) by te staan.

Laastens, uitdagings in die regulatoriese omgewing het tot verskeie ernstige nywerheids- en pad-/

<sup>4</sup> Njuguna Ndung'u en Landry Signe, 2020, *Die Vierde Industriële Revolusie en digitalisering sal Afrika in 'n globale kraghuis omskep*.

## Ons Strategiese Fokus

spoorvervoervoorvalle gelei wat aansienlike lewens- en eiendomverlies tot gevolg gehad het asook en skade aan infrastruktuur. Ongereguleerde berging en vervoer van gevaarlike chemikalieë het die potensiaal om tot 'n reeks onverwagte rampe te lei soos ons gesien het met onlangse voorvalle in Beiroet (ammoniumnitraat-ontploffing), Milnerton (Astron Energie-ontploffing) en Boksburg (vloeibare petroleumgas-ontploffing). Daarbenewens ervaar die Provinsie sedert 2020 massiewe onwettige grondbesettings wat, as gevolg van die ligging van die onwettige wonings in hoërisikogebiede, tot die Provinsie se rampriskoblootstelling bydra.

Die Provinsie is dus genoodsaak om toenemend oplossings te beplan en in te stel vir 'n reeks klimaatgevaare en risiko's wat die welstand van inwoners, die ekonomie, sowel as infrastruktuurstelsels bedreig.



### Wetgewende Faktore

Senior bestuurders se aanstelling in munisipaliteite word deur die Wet op Munisipale Stelsels, 2000, geregleer. Die Departement sal voortgaan om ondersteuning te verskaf en die vul van vakatures te monitor asook leiding te gee met betrekking tot die wetgewende voorskrifte van die werwing- en keuringsproses asook bemiddeling van sekondering(e). Waar nie-nakoming bepaal word, sal die Departement die voorgeskrewe prosedure volg om voldoening af te dwing.

Die Plaaslike Regering Munisipale Personeelregulasies en Riglyne kragtens Artikel 72, gelees saam met Artikel 120 van die Plaaslike Regering Munisipale Stelsels Wet, 2000 (Wet 32 van 2000), soos deur die Minister vir Samewerkende Regering en Tradisionele Sake op 20 September 2021 en die Departement van Samewerkende Regering Omsendbrief 12 van 2022 gepromulgeer; verleng die instelling van Hoofstuk 2 en 4 tot 1 Julie 2023. Die Departement, in samewerking met die Departement van Samewerkende Regering en die Vereniging van die Suid-Afrika Plaaslike Regering Wes-Kaap, sal voortgaan om munisipaliteite te ondersteun om vir die instelling gereed te wees.

Die Provinsie se bevoegdhede en funksies met betrekking tot Tradisionele en Khoi-San Sake is aan die Provinsiale Minister verantwoordelik vir Plaaslike Regering in die Provinsie opgedra. Dit is die Departement se verantwoordelikheid om die

institusionele kapasiteit te verskaf om, onder andere, die wetgewing in werking te stel, die werk van die Kommissie oor Khoi-San-aangeleenthede te monitor, en om die Premier oor die proses te adviseer.

Artikel 106 van die Munisipale Stelselswet, 2000 ('die Stelselswet') vereis dat die Provinsiale Minister verantwoordelik vir Plaaslike Regering 'n provinsiale ondersoek instel ten opsigte van 'n munisipaliteit in die Wes-Kaap waar (i) hy/sy rede het om te glo dat die munisipaliteit nie 'n statutêre verpligting wat bindend is op daardie munisipaliteit nakom nie, of dat wanadministrasie, bedrog, korrupsie of enige ander ernstige wanpraktyke in daardie munisipaliteit voorgekom het of plaasvind; en (ii) hy/sy so 'n ondersoek nodig ag.

Een van die deurslaggewende tekortkominge van die wetgewende raamwerk is dat daar nie voldoende voorsiening gemaak word vir proaktiewe maatreëls vir vroeë opsporing en ingryping in gevalle van munisipale korrupsie en bedrog nie, asook gevalle waar 'n munisipaliteit teëspoed ervaar.

### 8.2 Interne Omgewingsanalise

The Department has a total staff compliment of 376 active posts, of which 97.3 % of the positions were filled as at 31 March 2022, resulting in a vacancy rate of 2.7%.

Program	Aantal aktiewe plasings	Aantal poste gevul	Vakaturekoers %
Program 1	70	68	2,9
Program 2	244	238	2,5
Program 3	62	60	3,2
<b>Totaal</b>	<b>376</b>	<b>366</b>	<b>2,7</b>

Ná die inwerkingtreding van die Wet op Tradisionele en Khoi-San Leierskap, 2019 (Wet No. 3 van 2019) op 1 April 2021, het die Premier die bevoegdhede en funksies met betrekking tot Tradisionele en Khoi-San-aangeleenthede aan die Provinsiale Minister verantwoordelik vir Plaaslike Sake opgedra. Die Wet maak, onder andere, voorsiening vir die erkenning van Khoi-San-gemeenskappe, Khoi-San-takke, senior Khoi-San-leiers en Khoi-San-takhoofde. Verskeie bepalinge van die Wet vereis dat die Departement provinsiale wetgewing en beleid ontwikkel om sekere bepalinge van die Wet in te stel. Die Departement moet ook institusionele kapasiteit ontwikkel om die bepalinge van die Wet tot uitvoering te bring.



## Ons Strategiese Fokus

Die Departement het navorsing, beleid en ontwikkeling van wetgewing asook ondersteuningsdienste aan tradisionele rade geprioritiseer om die instelling van die Wet op Tradisionele en Khoi-San Leierskap (No. 3 van 2019) te bemiddel. Die poste sal op 'n kontraktuele basis gevul word om tyd te gee vir die proses om die toepaslike organisasiestructuur te bepaal. Hierdie funksie sal toegewys word aan Program 4: Tradisionele Institusionele Bestuur wat in werking gestel is.

### 8.3 Ooreenstemming met nasionale, provinsiale en plaaslike regeringsprioriteite

Die Departement se prioriteite vir die volgende vyf jaar is bepaal volgens nasionale, provinsiale en plaaslike regeringsprioriteite.

#### 8.3.1 Ooreenstemming met Mediumtermyn Strategiese Raamwerk

Ooreenstemming met die Mediumtermyn Strategiese Raamwerk (MTSR) moet in die konteks van die Departement in ooreenstemming met die Provinsiale Strategiese Plan van die Wes-Kaapse Regering, soos uiteengesit in die tabel hieronder, verstaan word.

	MTSR Prioriteite	Provinsiale Strategiese Prioriteite	DPR Beleidsingrypings
1	Bou 'n bekwame, etiese en ontwikkelende staat	<ul style="list-style-type: none"> <li>Mobiliteit en ruimtelike transformasie</li> <li>Vernuwing en kultuur</li> </ul>	<ul style="list-style-type: none"> <li>Gesamentlike distriksbenadering (GDB)</li> <li>Burgerkoppelvlak – Ontplooing van burgerlike onderwys</li> <li>Versterking van bestuur en aanspreeklikheid</li> </ul>
2	Ekonomiese transformasie en werkskepping	<ul style="list-style-type: none"> <li>Ontwikkeling en werks</li> <li>Mobiliteit en ruimtelike transformasie</li> <li>Vernuwing en kultuur</li> </ul>	<ul style="list-style-type: none"> <li>Goeie munisipale bestuur en funksionaliteit</li> <li>Provinsiale Rampbestuursraamwerk – versterking van Munisipale Rampbestuurskapasiteit</li> <li>Bou en instandhouding van infrastruktuur</li> <li>Skep 'n bemagtigende omgewing vir ekonomiese ontwikkeling deur waterhulpbronveerkragtigheid – Droogtereaksie-aksieplan (APDH) en die 15-jaar Wes-Kaapse waterveerkragtigheidsplan (WKWVP). Programme in vennootskap met die DEOT oor die bekendstelling van die Munisipale Energieveerkragtigheidsprogram (MEVP) Vennootskap met die Franse Ontwikkelingsagentskap (FOA) om vernuwing in infrastruktuur te ondersoek vir finansierings- en instellingstrategieë en -modelle</li> </ul>
3	Onderwys, vaardighede en gesondheid	<ul style="list-style-type: none"> <li>Bemagtiging van mense</li> </ul>	<ul style="list-style-type: none"> <li>Versterk burger-koppelvlak – naskoolse sorg met behulp van Thusong-sentrums</li> <li>NAgraadse munisipale internskappe</li> </ul>
4	Verstewing van die maatskaplike loon deur betroubare en gehalte basiese dienste	<ul style="list-style-type: none"> <li>Bemagtiging van mense</li> <li>Veilige en samehangende gemeenskappe</li> </ul>	<ul style="list-style-type: none"> <li>Verbeter veiligheid in openbare ruimtes</li> <li>Burger-koppelvlak</li> </ul>

## Ons Strategiese Fokus

	MTSR Prioriteite	Provinsiale Strategiese Prioriteite	DPR Beleidsingrypings
5	Ruimtelike integrasie, menslike nedersettings en plaaslike regering	<ul style="list-style-type: none"> <li>• Ontwikkeling en werk</li> <li>• Veilige en samehangende gemeenskappe</li> <li>• Mobiliteit en ruimtelike transformasie</li> <li>• Vernuwing en kultuur</li> </ul>	<ul style="list-style-type: none"> <li>• Gesamentlike Distrik- en Metrobenadering (JMMDA)</li> <li>• Burgerkoppelvlak – Ontplooiing van burgerlike onderwys</li> <li>• Versterking van bestuur en aanspreeklikheid</li> <li>• Vennootskap met die Ontwikkelingsbank van Suider-Afrika (DBSA) in die befondsing van Infrastruktuur Meesterplanne en Kapitaalbestedingsraamwerke</li> </ul>
6	Sosiale samehorigheid en veilige gemeenskappe	<ul style="list-style-type: none"> <li>• Bemagtiging van mense</li> <li>• Veilige en samehorige gemeenskappe</li> </ul>	<ul style="list-style-type: none"> <li>• Versterk burgerskakeling</li> <li>• Gesamentlike distriksbenadering (GDMD)</li> <li>• Versterking van bestuur en aanspreeklikheid</li> <li>• Infrastruktuur Meesterplanne</li> <li>• Geïntegreerde brand- en lewensveiligheidsstrategie</li> </ul>
7	'n Beter Afrika en wêreld	<ul style="list-style-type: none"> <li>• Ontwikkeling en werk</li> </ul>	<ul style="list-style-type: none"> <li>• Provinsiale Rampbestuursraamwerk – versterking van Munisipale Rampbestuurskapasiteit</li> <li>• Bou en instandhouding van infrastruktuur</li> <li>• Skepping van 'n bemagtigende omgewing vir ekonomiese ontwikkeling deur veerkragtigheid van waterhulpbronne – Droogtereaksie-aksieplan (APDH) en die 15-jaar Wes-Kaap Waterweerbaarheidsplan (WKWRP)-programme</li> </ul>

### 8.4 Ooreenstemming met belangrike Provinsiale Beleidsprioriteite

#### 8.4.1 Ooreenstemming met die Wes-Kaapse Herstelplan

Die prioriteite van die Departement is in ooreenstemming met die prioriteite van die Wes-Kaapse Regering. Die tabel hieronder dui inisiatiewe aan wat die Departement sal instel.

Prioriteit	Ingryping
<b>Veiligheid</b>	<ul style="list-style-type: none"> <li>• Bewusmakingsveldtogte vir gemeenskappe oor ramprisiko's en migrasiemaatreëls.</li> <li>• Doen risiko- en kwesbaarheidsbeoordelings van risikobelaaide gemeenskappe om die risiko's te bepaal en risikoverminderingstrategieë te ontwikkel.</li> <li>• Ondersteun oprigting van hoëmasbeligting sowel as ablusiegeriewe in sommige informele nedersettings.</li> </ul>
<b>Werk-skepping</b>	<ul style="list-style-type: none"> <li>• Belegging in infrastruktuur bemiddel wat werkskepping ondersteun deur die Munisipale Infrastruktuur-toekenning.</li> <li>• Geleentheid deur die Gemeenskapswerkprogram geskep.</li> <li>• Program vir volhoubare infrastruktuurontwikkeling en -finansiering.</li> <li>• Watersekuriteit en veerkragtigheid as deel van die Provinsiale Waterweerbaarheidsplan.</li> </ul>
<b>Welstand</b>	<ul style="list-style-type: none"> <li>• Instelling van Huiswerk-hubs deur die Thusongprogram.</li> <li>• Verbetering van toegang tot staatsdienste deur die Thusong-dienssentrus.</li> </ul>

Die Departement het 'n deurslaggewende koppelvlakrol in munisipaliteite gespeel om die herstelplan op distriksvlak verder aan te vul deur die instelling van positiewe resultate van projekte deur die Gesamentlike Distrik- en Metrobenadering aangebied. Versterking van die koppelvlak tussen die provinsiale regering en munisipaliteite om verslagdoening aan die Provinsiale Kabinet te vereenvoudig bly van kritieke belang, veral in die konteks van geografiese benadering wat deur die WKR aanvaar is. Die Departement sal voortgaan om 'n belangrike rol te speel om die Gesamentlike Distrik- en Metrobenadering in die Provinsie in te stel wat die manier waarop die Provinsie funksioneer wesentlik verander het.

## Ons Strategiese Fokus

### 8.4.2 Ooreenstemming met die Provinsiale Strategiese Plan 2020-2025

Die tabel hieronder dui inisiatiewe aan wat die Departement sal instel as sy bydrae tot die Provinsiale Strategiese Plan (PSP) per fokusarea.

VIP-fokusarea	Inisiatiewe
<b>VIP 1: Veilige en samehangende gemeenskappe</b>	
<b>Fokusarea 3:</b> Verbeterde sosiale samehang en veiligheid van openbare ruimtes	<ul style="list-style-type: none"> <li>Ondersteun munisipaliteite om straat- en hoëmas-beligting en toesigkameras te installeer.</li> <li>Die Gemeenskapsontwikkelings-werkerprogram sal inligtingsessies en gesprekgeewing verskaf. Uitreiking-, voorspraak- en regslyniese sal gebruik word om gemeenskappe oor hul regte met betrekking tot geslagsgebaseerde geweld in te lig. Die Inisiatief vir Voorkoming en Bewusmaking van dwelmmiddelbruik sal die onderwerp van gesinsgeweld dek.</li> <li>Risiko- en kwesbaarheidsbeoordelings is gedoen om te bepaal watter gemeenskappe in gevaar verkeer en om risikoverminderingstrategieë te ontwikkel.</li> </ul>
<b>VIP 2: Ontwikkeling en werk</b>	
<b>Fokusarea 2:</b> Bou en instandhouding van infrastruktuur	<ul style="list-style-type: none"> <li>Ondersteun munisipaliteite om infrastruktuuronderbesteding te verminder en voer medium- tot langtermyn-infrastruktuurbeplanning uit om 'n portefeulje van projekte wat gereed is om in werking gestel te word, te verseker.</li> <li>Ondersteun munisipaliteite om katalitiese ekonomiese infrastruktuurprojekte te bepaal wat aan die onderskeie munisipaliteite se ontwikkeling- en ontwikkelingstrategieë gekoppel is, asook die voorbereiding daarvan.</li> </ul>
<b>Fokusarea 5:</b> Skep 'n bemagtigende omgewing vir ekonomiese ontwikkeling deur veerkragtigheid van hulpbronne	<ul style="list-style-type: none"> <li>Veerkragtigheid in klimaatsverandering: Wes-Kaapse klimaatsveranderingstrategie en SmartAGRI-plan sal ingestel word en ramp- en risikobestuurpraktyke toepas.</li> <li>Verlaging van brandrisiko deur die kartering van hoërisiko-brandgebiede en die instelling van brandvoorkomingstrategieë asook verbetering van die brandweerdienste se kapasiteit.</li> <li>Ontwikkeling van watersekuriteit met 'n 15-jaarplan vir Wes-Kaapse Geïntegreerde Droogte- en Waterreaksie om geleidelik voorsorg te tref vir 'n waterbestande provinsie.</li> <li>Wateraanvullingstrategieë (APDH).</li> </ul>
<b>VIP 3: Bemagtiging van mense</b>	
<b>Fokusarea 3:</b> Jeug en vaardighede (uitbreiding en daarstelling van naskoolse programme)	<ul style="list-style-type: none"> <li>Die gebruik van Thusong-sentrums as 'n platform om veilige ruimtes vir naskoolse programme te verbeter.</li> </ul>
<b>VIP 4: Mobiliteit en Ruimtelike Transformasie</b>	
<b>Fokusarea 4:</b> Verbetering van mense se woonareas	<ul style="list-style-type: none"> <li>Ontwikkeling van meesterplanne vir Infrastruktuur.</li> <li>Help met die ooreenstemming van infrastruktuurbeplanning en instelling.</li> <li>Rookalarmprojek in informele nedersettings.</li> </ul>

## Ons Strategiese Fokus

VIP-fokusarea	Inisiatiewe
<b>VIP 5: Vernuwung en Kultuur</b>	
<b>Fokusarea 3:</b> Geïntegreerde dienslewering	<ul style="list-style-type: none"> <li>Bemiddel ontwikkeling en instelling van die Geïntegreerde Werkplan en jaarlikse Geïntegreerde Instellingsplan deur die GDB.</li> <li>'n Jaarlikse Geïntegreerde Instellingsplan sal ontwikkel word om uitvoering te gee aan geïntegreerde dienslewering deur die GDB.</li> <li>Optimalisering van die IRB-platforms in die Wes-Kaap en in elke distrik om mede-beplanning, mede-begroting en mede-instelling te verbeter.</li> </ul> <p><b>Bemagtiging van burgers</b></p> <ul style="list-style-type: none"> <li>Ontwikkeling en instelling van burgerlike onderwys.</li> <li>Ontwikkeling van handveste vir kliënte/kliëntedienste vir munisipaliteite.</li> </ul>
<b>Fokusarea 4:</b> Bestuurs-transformasie	Versterking en handhawing van Bestuur en Aanspreeklikheid <ul style="list-style-type: none"> <li>Hersiening en rasionalisering van wetgewing en institusionele beleide en prosedures om 'n bemagtigende omgewing vir dienslewering te skep.</li> <li>Opleiding van aangestelde munisipale amptenare.</li> <li>Institusionele kapasiteitsbou om bestuur en aanspreeklikheid op munisipale vlak te versterk en in stand te hou.</li> <li>Kapasiteitsbou en opleiding van raadslede om hul oorsigrol te versterk.</li> <li>Beslissende optrede teen bewerings van bedrog, korrupsie en wanadministrasie.</li> <li>Data- en kennisbestuur wat provinsiale en munisipale besluitneming inlig.</li> </ul>

## Ons Strategiese Fokus

### 8.4.3 Ooreenstemming met die 2023 MTUR vir die provinsiale begroting se tematiese gebiede

Die volgende tabel dui die Departement se inisiatiewe met betrekking tot begrotingsitems aan.

Begrotingstema	DPR-ingrypings
Geslag-responsiewe begroting	<ul style="list-style-type: none"> <li>• Thusong Uitreike moet belangrike vennote, gegrond op geslag, hê.</li> <li>• Gaan voort om 'Team Juliet'- bekendstelling en integrasie van vrouebrandbestryders – se instelling te ondersteun.</li> <li>• Insluiting van geslagsgebaseerde fokusriteria vir oorweging van projekte vir befondsing deur die Departement.</li> <li>• Voorkeur vir formele en informele opleiding vir vroueraadslede en munisipale amptenare wat deur die Departement aangebied word.</li> <li>• Vertoë aan die Departement van Samewerkende Regering om voorkeur te gee vir bevestiging en akkrediasie aan vroue deelnemers van die Gemeenskapswerkprogram.</li> </ul>
Burger-betrokkenheid	<ul style="list-style-type: none"> <li>• Bemagtiging deur burgerlike opvoedingsuitreike aan gemeenskappe word, in vennootskap met munisipaliteite en belangrike dienslewering provinsiale regeringsdepartemente, versterk. Voortdurende belegging vir ondersteuning van konvensionele kommunikasiemetodes, asook digitale kommunikasie platforms om aan uiteenlopende gemeenskapsbehoefes te voldoen.</li> <li>• Fokus op infrastruktuurprojekte vir dienslewering wat toegang tot staatsdienste en verbeterde dienslewering aan burgers verseker.</li> </ul>
Klimaatverandering: Begrotings-etikettering	<ul style="list-style-type: none"> <li>• Sluit kriteria vir gefokusde klimaatverandering in vir oorweging van projekte vir befondsing deur die Departement.</li> <li>• Die gebruik van die Gesamentlike Distrik- en Metro-benadering (GDMB) vir sensitiewe mede-beplanning, -begroting en -instelling om klimaatverandering op distriksvlak te bemiddel.</li> <li>• Ondersteuning van munisipale elektrisiteitsbeplanning om munisipaliteite te help om energiebestand te word deur te verseker dat die elektrisiteitsnetwerke energie-inname van kleinskaalse energieopwekking en onafhanklike kragprodusente kan behartig.</li> <li>• Die instelling van die 15-jaar Wes-Kaapse Waterveerkragtigheidsplan sal tot 'n waterbestande provinsie bydra.</li> <li>• Ontwikkeling van 'n Volhoubare Infrastruktuur- en Finansieringsfasiliteit (SIDAFF) skep 'n meganisme waardeur finansieringsinstellings in munisipale infrastruktuur kan belê wat die Volhoubare Ontwikkelingsdoelwitte sowel as Sosiale, Ekonomiese en Bestuursbeginsels onderskryf.</li> <li>• Ondersteun rampgereedheid en -reaksie vir provinsiale departemente, munisipaliteite en ondernemings in staatsbesit.</li> </ul>
Digitale Transformasie	<ul style="list-style-type: none"> <li>• Ondersteun die Departement van die Premier om Fase 2 van die Digitale Transformasie-strategie deur Thusong-sentrumbestuurders in te stel en die gemeenskapsontwikkelingwerkers (GOW) op te lei om digitale ambassadeurs te wees, sowel as om opleiding vir robotika en kodering wat aan die Thusong-dienssentrums gekoppel is, aan te bied.</li> <li>• Die Departement skep 'n bemagtigende omgewing deur die IKT-ondersteuning aan munisipaliteite sodat die IKT-bestuur doeltreffend ingestel word. Sodoende is munisipaliteite bevoeg om basiese dienste in funksionele en toepaslike IKT-omgewings te lewer wat sakeprosesse in munisipaliteite kan ondersteun.</li> <li>• Ondersteuning aan munisipaliteite met die GIS as 'n ondersteuningsinstrument vir besluitneming om rampe te bestuur.</li> </ul>

## Ons Strategiese Fokus

---

Deel C

# Meet Ons Prestasie

## Meet Ons Prestasie

### Begrotingsprogramstruktuur

#### Plaaslike Regering Programstruktuur

Administrasie	1.1	Kantoor van die LUR
	1.2	Korporatiewe Dienste
Plaaslike Bestuur	2.1.	Munisipale Administrasie
	2.2.	Openbare deelname
	2.3.	Kapasiteitsontwikkeling
	2.4.	Munisipale prestasiemonitering, Verslagdoening en Evaluering
	2.5.	Diensleweringintegrasie
	2.6.	Gemeenskapsontwikkelingswerkerprogram
Ontwikkeling en Beplanning	3.1.	Munisipale Infrastruktuur
	3.2.	Rampbestuur
	3.3.	Geïntegreerde Ontwikkelingsbeplanning
Tradisionele Institusionele Bestuur <sup>5</sup>	4.1	Tradisionele Institusionele Administrasie

### Departementele Impakverklarings en Uitkomst

#### Departementele Impakverklarings

Die Departement het vier impakverklarings geïdentifiseer

<b>Impakverklaring 1:</b>	Hoë-presterende afdeling.
<b>Impakverklaring 2:</b>	'n Doeltreffende, verantwoordbare en instaatstellende plaaslike regering om ekonomiese ontwikkeling en dienslewering te bevorder.
<b>Impakverklaring 3:</b>	Aktiewe burgerskap, minder armoede en verbeterde sosiale welstand.
<b>Impakverklaring 4:</b>	'n Rampbestande Provinsie.

- 5 Die Departement het Program 4, genaamd Tradisionele Institusionele Bestuur, geaktiveer. Die bevoegdheid en funksies met betrekking tot Tradisionele en Khoi-San-sake in die Provinsie is aan die Provinsiale Minister vir Plaaslike Regering toegeken. Vir hierdie doel sal daar van die Departement verwag word om institusionele kapasiteit te skep om hierdie verantwoordelikheid in te stel.
- Die Departement se Begrotingsprogramstruktuur voldoen aan die Nasionale Struktuur vir Samewerkende Regering en Tradisionele Sake met die volgende uitsonderings: Subprogram Munisipale Finansies (Ingevolge program 2: Plaaslike Bestuur) is deel van die Departement Provinsiale Tesourie en Diensleweringintegrasie en Gemeenskapsontwikkelingswerkerprogram. en is bykomend tot die nasionale struktuur: Subprogram Plaaslike Ekonomiese Ontwikkeling (onder Program 3: Ontwikkeling en Beplanning) wat aangespreek word deur die Departement Ekonomiese Ontwikkeling en Toerisme en Subprogram Ruimtelike Beplanning (onder Program: Ontwikkeling en Beplanning) en aangespreek word deur Departement Omgewing Sake en Ontwikkelingsbeplanning.



## Meet Ons Prestasie

### Departementele Uitkomst

Die volgende is agt departementele uitkomst:

<b>Uitkoms 1:</b>	Goedbestuurde departement wat programme bemagtig om hul mandate te lewer.
<b>Uitkoms 2:</b>	Goedbestuurde munisipaliteite met doeltreffende en effektiewe toesig, kapasiteitsbou en bestuurstrukture.
<b>Uitkoms 3:</b>	Data- en kennisbestuursentrum wat besluitneming, beplanning en begrotingstoewysing in plaaslike regering inlig.
<b>Uitkoms 4:</b>	Die voorsiening en instandhouding van infrastruktuur vir infrastruktuurgeleide ekonomiese ontwikkeling.
<b>Uitkoms 5:</b>	Verbeterde koppelvlak tussen die regering en burgers.
<b>Uitkoms 6:</b>	Verligting van armoede.
<b>Uitkoms 7:</b>	Verbeterde geïntegreerde beplanning, begroting en instelling.
<b>Uitkoms 8:</b>	Veiliger, veerkragtige gemeenskappe en volhoubare ontwikkeling.

## Meet Ons Prestasie

### 9. Institusionele Prestasie-inligting

#### 9.1 Program 1: Administrasie

**Doel:** Om algehele bestuur in die Departement in ooreenstemming met alle toepaslike wette en beleide te voorsien.

##### 9.1.1 Subprogram: Korporatiewe Dienste

##### Uitkomst, Uitset, prestasie-aanwysers en teikens

Uitkoms	Uitsette	Uitset-aanwysers	Jaarlikse teikens						
			Geouditeerde/werklike prestasie			Beraamde prestasie	MTUR-tydperk		
			2019/ 20	2020/ 21	2021/ 22	Huidige 2022/23	Jaar 1: 2023/ 24	Jaar 2: 2024/ 25	Jaar 3: 2025/ 26
Goedbeheerde departement wat programme bemagtig om hul mandate te lewer	1. Volvoering aan relevante wetgewende raamwerk vir beplanning/begroting en verslagdoening	1.1 Voldoeningsvlak aan die wetgewende raamwerk vir beplanning en verslagdoening	-	100%	100%	100%	100%	100%	100%
		1.2 Voldoeningsvlak aan finansiële wetgewende raamwerk	-	100%	100%	100%	100%	100%	100%

##### Aanwysers, jaarlikse en kwartaallikse teikens vir 2023/24

Uitset-aanwysers		Jaarlikse teiken	V1	V2	V3	V4
1.1	Voldoeningsvlak aan die wetgewende raamwerk vir beplanning en verslagdoening	100%	100%	100%	100%	100%
1.2	Voldoeningsvlak aan finansiële wetgewende raamwerk	100%	100%	100%	100%	100%

# Meet Ons Prestasie

## Program 1

### Verduideliking van beplande prestasie oor die mediumtermyn-tydperk

**Uitkoms 1: 'n Goedbestuurde departement wat programme bemagtig om hul mandate te lewer,** soos in die Wet op Openbare Finansiële Bestuur vasgelê, is 'n Departementele vereiste om seker te maak dat belastingbetalersgeld gebruik word om die doelwitte van die regering te bereik. Derhalwe is raamwerke vir beplanning, begroting en verslagdoening deur die Nasionale Tesourie en die Departement van Beplanning, Monitoring en Evaluering ontwikkel om seker te maak dat dit doeltreffend en effektief gedoen word. Hierdie raamwerke het ten doel om departemente te lei om goeie bestuur te verseker. 'n Verantwoordbare en bekwame departement is van kernbelang om op die behoeftes van die Provinsie se burgers te reageer. Goeie bestuur is 'n belangrike aanduiding van 'n verantwoordbare en bekwame instelling in Suid-Afrika en word bepaal deur nakoming van verskeie voorskrifte wat beplanning lei, en verslag lewer oor sake soos begrotings en menslike hulpbronne. Dit word verder deur prestasies van ongekwalifiseerde oudits bepaal.

#### Prestasies tot op hede het ingesluit:

- Die Departement het sy negende opeenvolgende ongekwalifiseerde ouditmening sonder bevindinge van die Ouditeur-generaal Suid-Afrika ontvang.
- Die Departement het gemiddeld minstens 97% van sy beplande teikens bereik en meer as 98% van sy toegekende begroting benut.

Die Departement sal voortgaan om oor die MTUR sy stelsels te hersien en te verbeter, om te verseker dat die beste moontlike ondersteuning aan munisipaliteite verskaf word om 'n ontwikkelende plaaslike regering te bevorder wat klem lê op die basiese behoeftes van die gemeenskappe.

### Oorweging van Hulpbronne:

#### Ontleding van bestedingstendense

Die Program se 2023/24-begrotingstoekenning het met 1,87 persent van die hersiene ramings vir die 2022/23-boekjaar afgeneem. Die afname in die 2023/24 finansiële jaar is hoofsaaklik te wyte aan die bykomende fondse wat in 2022/23 finansiële jaar vir die IT-opknapping vir die Gemeenskapsontwikkelingswerkersprogram toegeken is. Verder maak die begroting voorsiening vir die operasionele vereistes, vulling van vakante poste sowel as die Vergoeding van Werknemers (VvW) vir salarisvlakke 1-16.

Goedere en dienste het met 7,20 persent gedaal en dit word aan die herbelyning van die Gesamentlike Distrik- en Metrobenaderingtoewysing van Program 1 na Program 2 vir dieselfde doel toegeskryf, asook die vermindering in koste vir vlootdienste.

Die afname van 25,83 persent op betaling vir kapitaalbates hou verband met die bykomende fondse wat in die 2022/23 finansiële jaar vir die IT-toerusting toegewys is, soos verbind in die 2021/22 finansiële jaar, maar wat nie voor jaareinde betaal kon word nie.

# Meet Ons Prestasie

## Program 1: Administrasie

Subprogram R'000	Uitkoms			Hoof- toewysing 2022/23	Aan- gepaste bewillig- ing 2022/23	Hersiene beraming 2022/23	Mediumtermyn beraming			
	Geoudit	Geoudit	Geoudit				2023/24	% Ver- andering vanaf Hersiene beraming 2022/23	2024/25	2025/26
	2019/20	2020/21	2021/22							
2. Korporatiewe Dienste	47 027	51 754	50 589	54 008	54 826	54 481	53 463	(1.87)	55 649	57 026
<b>Totale betalings en ramings</b>	<b>47 027</b>	<b>51 754</b>	<b>50 589</b>	<b>54 008</b>	<b>54 826</b>	<b>54 481</b>	<b>53 463</b>	<b>(1.87)</b>	<b>55 649</b>	<b>57 026</b>

## Opsomming van betalings en ramings volgens ekonomiese klassifikasie – Program 1: Administrasie

Ekonomiese klassifikasie R'000	Uitkoms			Hoof- toewysing 2022/23	Aan- gepaste bewillig- ing 2022/23	Hersiene beraming 2022/23	Mediumtermyn beraming			
	Geoudit	Geoudit	Geoudit				2023/24	% Ver- andering vanaf Hersiene beraming 2022/23	2024/25	2025/26
	2019/20	2020/21	2021/22							
<b>Huidige betalings</b>	43 156	47 075	44 935	48 648	48 782	48 437	49 000	1.16	50 758	51 897
Vergoeding van werknemers	30 784	33 352	34 760	37 447	36 297	36 100	37 551	4.02	38 868	39 501
Produkte en dienste	12 372	13 723	10 175	11 201	12 485	12 337	11 449	(7.20)	11 890	12 396
<b>Oordragte en subsidies</b>	59	37	57	6	52	52	6	(88.46)	6	6
Departementele agentskappe en rekeninge	3	3	6	6	6	6	6		6	6
Huishoudings	56	34	51		46	46		(100.00)		
<b>Betalings vir kapitaalbates</b>		4 640	5 594	5 305	5 943	5 943	4 408	(25.83)	4 786	5 020
Masjinerie en toerusting	3 782	4 640	5 594	5 305	5 943	5 943	4 408	(25.83)	4 786	5 020
<b>Betalings vir finansiële bates</b>		2	3	49	49	49	49		99	103
<b>Totale betalings en ramings</b>	<b>47 027</b>	<b>51 754</b>	<b>50 589</b>	<b>54 008</b>	<b>54 826</b>	<b>54 481</b>	<b>53 463</b>	<b>(1.87)</b>	<b>55 649</b>	<b>57 026</b>

## Meet Ons Prestasie

### 9.2 Program 2: Plaaslike Bestuur

**Doel:** Om lewensvatbare en volhoubare ontwikkelingsgerigte plaaslike bestuur en geïntegreerde en volhoubare beplanning te bevorder asook deelname deur die gemeenskap aan ontwikkelingsprosesse

#### 9.2.1(a) Subprogram: Munisipale Administrasie: Munisipale Bestuur

**Doel:** Om bestuurs- en ondersteuningsdienste aan plaaslike regering in 'n regulatoriese raamwerk te verskaf.

##### Uitkomst, Uitset, prestasie-aanwysers en teikens

Uitkoms	Uitsette	Uitset-aanwysers	Jaarlikse teikens						
			Geouditeerde/werklike prestasie			Beraamde prestasie	MTUR-tydperk		
			2019/20	2020/21	2021/22	Huidige 2022/23	Jaar 1: 2023/24	Jaar 2: 2024/25	Jaar 3: 2025/26
Goed-bestuurde munisipaliteite deur doeltreffende en effektiewe toesig, kapasiteitsbou en bestuurstrukture.	2.1 Munisipaliteite wat aan toepaslike wetgewing en bestuursvoorskrifte voldoen.	2.1.1(a) Aantal wetgewing-ontwikkelingsinisiatiewe wat ingestel is <sup>6</sup>	6	4	4	4	4	4	4
		2.1.2(a) Aantal senior bestuursaanstellings ooreenkomstig wetlike voorskrifte gedoen.	19	14	21	30	15	15	15
		2.1.3(a) Aantal beoordelings van Munisipale Openbare Rekeningkomitees (KOR's) gedoen.	11	10	10	10	10	10	10
		2.1.4(a) Gedrag-skode-gevalle beoordeel om nakoming van wetgewing te verseker.	6	0	1	6	10	6	6
		2.1.5(a) Aantal regsondersteuningsinisiatiewe wat aan munisipaliteite verskaf is om munisipale bestuur te versterk.	5	9	5	8	8	8	8

<sup>6</sup> Nota van toepassing op aanwysers 2.1.1, 2.1.2 en 2.1.4: (Die finale uitset kan verskil van die beplande teiken aangesien hierdie aanwysers vraagedrewe is)

## Meet Ons Prestasie

### Aanwysers, jaarlikse en kwartaallikse teikens vir 2023/24

Uitset-aanwysers		Jaarlikse teiken	V1	V2	V3	V4
2.1.1(a)	Aantal wetgewing-ontwikkelingsinisiatiewe wat ingestel is	4	-	-	-	4
2.1.2(a)	Aantal senior bestuursaanstellings ooreenkomstig wetlike voorskrifte gedoen.	15	-	-	-	15
2.1.3(a)	Aantal beoordelings van Munisipale Openbare Rekeningkomitees (KOR's) gedoen.	10	-	-	-	10
2.1.4(a)	Gedragkode-gevalle beoordeel om nakoming van wetgewing te verseker.	10	-	-	-	10
2.1.5(a)	Aantal regsondersteuningsinisiatiewe wat aan munisipaliteite verskaf is om munisipale bestuur te versterk.	8	-	-	-	8

### Voorgeskrewe Sektoraanwysers: Jaarlikse teikens 2023/24

Uitset-aanwysers		Jaarlikse teikens						
		Geouditeerde/werklike prestasie			Beraamde prestasie	MTUR-tydperk		
		2019/20	2020/21	2021/22	Huidige 2022/23	Jaar 1: 2023/24	Jaar 2: 2024/25	Jaar 3: 2025/26
<b>SPI:1</b>	Aantal munisipaliteite wat ondersteun word om aan die MSW-regulasies vir die aanstelling van senior bestuurders te voldoen (Gekoppel aan die MTSR 2019-2024, Prioriteit 1).	30	29	30	30	30	30	30
<b>SPI:2</b>	Aantal munisipaliteite wat gemonitor word oor die mate waarop teenkorrupsie-maatreëls ingestel word (Gekoppel aan MTSR 2019-2024, Prioriteit 1).	30	30	30	30	30	30	30

### Sektoraanwysers, jaarlikse en kwartaallikse teikens vir 2023/24

Uitset-aanwysers		Jaarlikse teiken	V1	V2	V3	V4
<b>SPI:1</b>	Aantal munisipaliteite wat ondersteun word om aan die MSW-regulasies vir die aanstelling van senior bestuurders te voldoen (Gekoppel aan die MTSR 2019-2024, Prioriteit 1).	30	-	-	-	30
<b>SPI:2</b>	Aantal munisipaliteite wat gemonitor word oor die mate waarop teenkorrupsie-maatreëls ingestel word (Gekoppel aan MTSR 2019-2024, Prioriteit 1).	30	-	-	-	30

## Meet Ons Prestasie

### 9.2.1(b) Subprogram: Munisipale Administrasie: Deskundige Ondersteuning

**Doel:** Om bestuurs- en ondersteuningsdienste aan plaaslike regering in 'n regulatoriese raamwerk te verskaf.

#### Uitkomst, Uitset, prestasie-aanwysers en teikens

Uitkoms	Uitsette	Uitset-aanwysers	Jaarlikse teikens						
			Geouditeerde/werklike prestasie			Beraamde prestasie	MTUR-tydperk		
			2019/20	2020/21	2021/22	Huidige 2022/23	Jaar 1: 2023/24	Jaar 2: 2024/25	Jaar 3: 2025/26
Goed-bestuurde munisipaliteite deur doeltreffende en effektiewe toesig, kapasiteitsbou en Bestuursstrukture	2.1.1(b) Evaluerings en ondersoeke na bewerings van wanadministrasie, bedrog, korrupsie of enige ander ernstige wanpraktyke en geregverdigde of vereiste formele provinsiale ingrypings ingevolge Artikel 139 van die Grondwet.	2.1.1(b) Kwartaallikse verslae van evaluerings en ondersoeke na bewerings van wanadministrasie, bedrog, korrupsie of enige ander ernstige wanpraktyke.	4	4	4	4	4	4	4
		2.1.2(b) Jaarverslag oor geregverdigde formele provinsiale ingrypings of soos ingevolge Artikel 139 van die Grondwet vereis.	1	1	1	1	1	1	1

#### Aanwysers, jaarlikse en kwartaallikse teikens vir 2023/24

Uitset-aanwysers		Jaarlikse teiken	V1	V2	V3	V4
2.1.1(b)	Kwartaallikse verslae van evaluerings en ondersoeke na bewerings van wanadministrasie, bedrog, korrupsie of enige ander ernstige wanpraktyke.	4	1	1	1	1
2.1.2(b)	Jaarverslag oor geregverdigde formele provinsiale ingrypings of soos ingevolge Artikel 139 van die Grondwet vereis.	1	-	-	-	1

## Meet Ons Prestasie

### 9.2.2 Subprogram: Openbare Deelname

**Doel:** Om die koppelvlak tussen die regering en burgers te versterk vir maksimum dienslewering deur openbare deelname.

#### Uitkomst, Uitset, prestasie-aanwysers en teikens

Outcome	Outputs	Output Indicators	Annual Targets						
			Audited/Actual Performance			Estimate Performance	MTEF Period		
			2019/20	2020/21	2021/22	Current 2022/23	Year 1: 2023/24	Year 2: 2024/25	Year 3: 2025/26
Verbeterde koppelvlak tussen regering en burgers.	2.2(a) Aksies ingestel, gemonitor en ondersteun om burgerskakeling te verbeter.	2.2.1(a) Aantal ondersteuningsaksies om burgerskakeling te verbeter.	5	5	5	6	6	5	5
		2.2.2(a) Aantal munisipaliteite wat met kommunikasieprogramme	28	30	18	30	24	24	24
Well governed municipalities through efficient and effective oversight, capacity-building, and governance structures.	2.2(b) Aksies ingestel en ondersteun om Geslags-hoofstroming en Menseregte in munisipaliteite te verbeter	2.2.1(b) Aantal ondersteuningsaksies om Geslags-hoofstroming en Menseregte in munisipaliteite te verbeter.	3	3	3	3	4	4	4

#### Aanwysers, jaarlikse en kwartaalike teikens vir 2023/24

Uitset-aanwysers		Jaarlikse teiken	V1	V2	V3	V4
2.2.1(a)	Aantal ondersteuningsaksies om burgerskakeling te verbeter.	6	1	2	-	3
2.2.2(a)	Aantal munisipaliteite wat met kommunikasieprogramme	24	-	5	10	9
2.2.1(b)	Aantal ondersteuningsaksies om Geslagshoofstroming en Menseregte in munisipaliteite te verbeter.	4	-	2	-	2



## Meet Ons Prestasie

### Voorgeskrewe Sektoraanwysers: Jaarlikse teikens 2023/24

Uitset-aanwysers		Jaarlikse teikens						
		Geouditeerde/werklike prestasie			Beraamde prestasie	MTUR-tydperk		
		2019/20	2020/21	2021/22	Huidige 2022/23	Jaar 1: 2023/24	Jaar 2: 2024/25	Jaar 3: 2025/26
<b>SPI:3</b>	Aantal munisipaliteite wat ondersteun word om funksionele wykskomitees in stand te hou (Gekoppel aan MTSR 2019-2024, Prioriteit 1) <sup>7</sup>	24	24	24	24	24	24	24
<b>SPI:4</b>	Aantal munisipaliteite wat ondersteun word om deelname aan gemeenskapsgebaseerde plaaslike bestuursprosesse te bevorder (Prioriteit 1: Bekwame, Etiese en Ontwikkelende Staat) (Prioriteit 6 MTUR-aanwyser: Sosiale samehorigheid en veiliger gemeenskappe).	-	-	2	2	3	3	3
<b>SPI:5</b>	Aantal munisipaliteite wat ondersteun word om gemeenskapskwessies op te los.	1	5	1	1	1	1	1
<b>SPI:6</b>	Aantal werksgeleenthede deur die Gemeenskapswerkprogram aangemeld (GWP) (MTSR 2019-2024, Prioriteit 2).	-	-	16 144	17 700	17 700	17 700	17 700

### Sektoraanwysers, jaarlikse en kwartaallikse teikens vir 2023/24

Uitset-aanwysers		Jaarlikse teiken	V1	V2	V3	V4
<b>SPI:3</b>	Aantal munisipaliteite wat ondersteun word om funksionele wykskomitees in stand te hou (Gekoppel aan MTSR 2019-2024, Prioriteit 1)	24	5	10	5	4
<b>SPI:4</b>	Aantal munisipaliteite wat ondersteun word om deelname aan gemeenskapsgebaseerde plaaslike bestuursprosesse te bevorder (Prioriteit 1: Bekwame, Etiese en Ontwikkelende Staat) (Prioriteit 6 MTUR-aanwyser: Sosiale samehorigheid en veiliger gemeenskappe).	3	-	-	-	3
<b>SPI:5</b>	Aantal munisipaliteite wat ondersteun word om gemeenskapskwessies op te los.	1	-	-	-	1
<b>SPI:6</b>	Aantal werksgeleenthede deur die Gemeenskapswerkprogram aangemeld (GWP) (MTSR 2019-2024, Prioriteit 2).	17 700	17 700	17 700	17 700	17 700

<sup>7</sup> Hierdie aanwyser sal gedek word deur projekte wat onder die provinsiale aanwyser ressorteer (Aantal ondersteuningsaksies om die burgerkoppelvlak te verbeter)

## Meet Ons Prestasie

### 9.2.3 Subprogram: Kapasiteitsontwikkeling

**Doel :** Om munisipaliteite in staat te stel om doeltreffende dienste te lewer.

#### Uitkomste, Uitset, prestasie-aanwysers en teikens

Uitkoms	Uitsette	Uitset-aanwysers	Jaarlikse teikens						
			Geouditeerde/werklike prestasie			Beraamde prestasie	MTUR-tydperk		
			2019/ 20	2020/ 21	2021/ 22	Huidige 2022/23	Jaar 1: 2023/ 24	Jaar 2: 2024/ 25	Jaar 3: 2025/ 26
Goed-bestuurde munisipaliteite deur doeltreffende en effektiewe toesig, kapasiteitsbou en bestuurstrukture	2.3 Kapasiteitsboustrategieë in munisipaliteite vir verbeterde dienslewering ingestel	2.3.1 Aantal programme wat ingestel is om die kapasiteit van munisipaliteite te verbeter.	1	3	3	3	3	3	3
		2.3.2 Monitor voldoening aan die Wet op Vaardigheidsontwikkeling.	-	1	1	1	1	1	1
		2.3.3 Aantal opleidings- en ontwikkelingsprogramme wat in munisipaliteite ingestel is.	3	3	3	3	2	2	2

#### Aanwysers, jaarlikse en kwartaallikse teikens vir 2023/24

Uitset-aanwysers		Jaarlikse teiken	V1	V2	V3	V4
2.3.1	Aantal programme wat ingestel is om die kapasiteit van munisipaliteite te verbeter.	3	-	-	-	3
2.3.2	Monitor voldoening aan die Wet op Vaardigheidsontwikkeling.	1	-	-	-	1
2.3.3	Aantal opleidings- en ontwikkelingsprogramme wat in munisipaliteite ingestel is.	2	-	-	-	2

## Meet Ons Prestasie

### Voorgeskrewe Sektoraanwysers: Jaarlikse teikens 2023/24

Uitset-aanwysers		Jaarlikse teikens						
		Geouditeerde/werklike prestasie			Beraamde prestasie	MTUR-tydperk		
		2019/ 20	2020/ 21	2021/ 22	Huidige 2022/23	Jaar 1: 2023/ 24	Jaar 2: 2024/ 25	Jaar 3: 2025/ 26
<b>SPI:7</b>	Aantal kapasiteitsbou-ingrypings in munisipaliteite (Gekoppel aan die MTSR 2019-2024, Prioriteit 1) (B2B-pilaar 5). <sup>8</sup>	1	3	3	3	3	3	3
<b>SPI:8</b>	Aantal munisipaliteite wat leiding ontvang het om aan die MEBW te voldoen (Gekoppel aan die MTSR 2019-2024, Prioriteit 1) (B2B Pilaar 4).	25	25	25	25	25	25	25
<b>SPI:9</b>	Aantal munisipaliteite wat ondersteun word om die prestasiebestuurstelsel (PBS) te institusionaliseer (gekoppel aan MTSR 2019-2024, prioriteit 1).	4	4	4	4	4	4	4
<b>SPI:10</b>	Aantal munisipaliteite wat hulpbehoewende beleide inestel het, gemonitor (Sub-uitkoms 1) (B2B Pilaar 2).	6	6	4	4	4	4	4

### Sektoraanwysers, jaarlikse en kwartaalike teikens vir 2023/24

Uitset-aanwysers		Jaarlikse teiken	V1	V2	V3	V4
<b>SPI:7</b>	Aantal kapasiteitsbou-ingrypings in munisipaliteite (Gekoppel aan die MTSR 2019-2024, Prioriteit 1) (B2B-pilaar 5).	3	-	-	-	3
<b>SPI:8</b>	Aantal munisipaliteite wat leiding ontvang het om aan die MEBW te voldoen (Gekoppel aan die MTSR 2019-2024, Prioriteit 1) (B2B Pilaar 4).	25	25	25	25	25
<b>SPI:9</b>	Aantal munisipaliteite wat ondersteun word om die prestasiebestuurstelsel (PBS) te institusionaliseer (gekoppel aan MTSR 2019-2024, prioriteit 1).	4	-	-	2	2
<b>SPI:10</b>	Aantal munisipaliteite wat hulpbehoewende beleide inestel het, gemonitor (Sub-uitkoms 1) (B2B Pilaar 2).	4	-	-	2	2

<sup>8</sup> Hierdie aanwyser is direk aan die Provinsiale aanwyser gekoppel (Aantal programme wat ingestel is om die kapasiteit van munisipaliteite te verbeter)

## Meet Ons Prestasie

### 9.2.5 Subprogram: Munisipale Prestasiemonitering, Verslagdoening en Evaluering

**Doel:** Om munisipale prestasie te monitor en te evalueer.

#### Uitkomst, Uitset, prestasie-aanwysers en teikens

Uitkoms	Uitsette	Uitset-aanwysers	Jaarlikse teikens						
			Geouditeerde/werklike prestasie			Beraamde prestasie	MTUR-tydperk		
			2019/20	2020/21	2021/22	Huidige 2022/23	Jaar 1: 2023/24	Jaar 2: 2024/25	Jaar 3: 2025/26
Data- en Kennisbestuur-sentrum wat besluit-neming, beplanning en begrotings-toekennings in plaaslike regering inlig.	2.4 Departementele en Munisipale Data-bewaar-plek.	2.4.1 'n Enkele bewaarplek vir bestuur en verspreiding van inligting met betrekking tot munisipaliteite wat gestig is.	-	2	Ont-wikkeling van 'n enkele data-bewaar-plek.	Aantal programme ingestel om die IKT in die munisipale ruimte in te stel	Instelling van 'n enkele databewaarplek		
		2.4.2 Aantal verslae geproduseer wat insig verskaf oor munisipale status en funksionering.	-	2	4 Status-verslae.	4 Status Reports	4	4	4
		2.4.3 Aantal programme ingestel om die GIS in die munisipale ruimte te institusione-liseer.	-	2	2 GIS-pro-gramme ingestel.	1. Die Munisipale GIS-projek ingestel. 2. Ondersteun munisipaliteite om die GIS te institusione-liseer	2	2	2
		2.4.4 Aantal programme ingestel om die IKT in die munisipale ruimte in te stel.	3	2	2 IKT-pro-gramme ingestel	1. Stel die IKT-onder-steunings-projek in 2. Die Munisipale IKT-forum	2	2	2

## Meet Ons Prestasie

### Aanwysers, jaarlikse en kwartaallikse teikens vir 2023/24

Uitset-aanwysers		Jaarlikse teiken	V1	V2	V3	V4
2.4.1	'n Enkele bewaarplek vir bestuur en verspreiding van inligting met betrekking tot munisipaliteite wat gestig is.	Instelling van 'n enkele databewaarplek	-	-	-	Instelling van 'n enkele databewaarplek
2.4.2	Aantal verslae geproduseer wat insig verskaf oor munisipale status en funksionering.	4	1	1	1	1
2.4.3	Aantal programme ingestel om die GIS in die munisipale ruimte te institusionaliseer.	2	-	-	1	1
2.4.4	Aantal programme ingestel om die IKT in die munisipale ruimte in te stel.	2	-	1	-	1

### Voorgeskrewe Sektoraanwysers: Jaarlikse teikens 2023/24

Uitset-aanwysers		Jaarlikse teikens						
		Geouditeerde/werklike prestasie			Beraamde prestasie	MTUR-tydperk		
		2019/20	2020/21	2021/22	Huidige 2022/23	Jaar 1: 2023/24	Jaar 2: 2024/25	Jaar 3: 2025/26
<b>SPI:11</b>	Aantal Artikel 47-verslae saamgestel soos deur die MSR voorgeskryf (Gekoppel aan die MTSR 2019-2024, Prioriteit 1) (B2B-pilaar 5)	1	1	1	1	1	1	1

### Sektoraanwysers, jaarlikse en kwartaallikse teikens vir 2023/24

Uitset-aanwysers		Jaarlikse teiken	V1	V2	V3	V4
<b>SPI:11</b>	Aantal Artikel 47-verslae saamgestel soos deur die MSR voorgeskryf (Gekoppel aan die MTSR 2019-2024, Prioriteit 1) (B2B-pilaar 5)	1	-	-	1	-

## Meet Ons Prestasie

### 9.2.6 Subprogram: Diensleweringintegrasie

**Doel:** Om die Thusongprogram te bestuur en samewerkende regering tussen die drie sferes van regering te ondersteun.

#### Uitkomst, Uitset, prestasie-aanwysers en teikens

Uitkoms	Uitsette	Uitset-aanwysers	Jaarlikse teikens						
			Geouditeerde/werklike prestasie			Beraamde prestasie	MTUR-tydperk		
			2019/ 20	2020/ 21	2021/ 22	Huidige 2022/23	Jaar 1: 2023/ 24	Jaar 2: 2024/ 25	Jaar 3: 2025/ 26
Verlaging van armoede	2.5(a) Geleenthede geskep deur die Thusong-program.	2.5.1(a) Sosio-ekonomiese projekte bemiddel.	-	2	4	4	4	4	4
	2.5(b) Effektiewe Thusong-program	2.5.1(b) Aantal dienste deur die Thusong-program verkry.	1 303 141	337 682	1 386 856	1 300 000	1 300 000	1 300 000	1 300 000
		2.5.2(b) Ondersteun aksies om doelt-reffende funksionering van die Thusong-program te verseker.	4	2	4	4	4	4	4
Verbeter Geïntegreerde beplanning, begroting en instelling.	2.5(c) Funksionele platforms vir interregering-betrekkinge (IRB).	2.5.1(c) Ondersteun aksies om platforms vir distriks-interregering-betrekkinge (IRB) te verbeter.	2	3	4	3	3	3	3
		2.5.2(c) Ondersteun aksies om platforms vir Provinsiale Inter-regering-betrekkinge (IRB) te verbeter	-	4	4	4	4	4	4

## Meet Ons Prestasie

### Aanwysers, jaarlikse en kwartaallike teikens vir 2023/24

Uitset-aanwysers		Jaarlikse teiken	V1	V2	V3	V4
2.5.1(a)	Sosio-ekonomiese projekte bemiddel.	4	-	-	-	4
2.5.1(b)	Aantal dienste deur die Thusongprogram verkry.	1 300 000	-	-	650 000	650 000
2.5.2(b)	Ondersteun aksies om doeltreffende funksionering van die Thusongprogram te verseker.	4	-	-	-	4
2.5.1(c)	Ondersteun aksies om platforms vir distriks-interregeringbetrekkinge (IRB) te verbeter.	3	-	1	1	1
2.5.2(c)	Ondersteun aksies om platforms vir Provinsiale Inter-regeringbetrekkinge (IRB) te verbeter	4	1	1	1	1

## Meet Ons Prestasie

### 9.2.7 Subprogram: Gemeenskapsontwikkelingswerkerprogram

**Doel:** Om inligting aan gemeenskappe te voorsien om toegang tot staatsdienste te verkry en om gemeenskapstoegang tot sosio-ekonomiese geleenthede te bemiddel.

#### Uitkomst, Uitset, prestasie-aanwysers en teikens

Uitkoms	Uitsette	Uitset-aanwysers	Jaarlikse teikens						
			Geouditeerde/werklike prestasie			Beraamde prestasie	MTUR-tydperk		
			2019/20	2020/21	2021/22	Huidige 2022/23	Jaar 1: 2023/24	Jaar 2: 2024/25	Jaar 3: 2025/26
Verlaging van armoede.	2.6 Geleenthede deur die Gemeenskapsontwikkelingswerkerprogram geskep.	2.6.1 Regerings-inisiatiewe om sosiale welstand te verbeter.	15	5	5	5	5	5	5
		2.6.2 Inisiatiewe om die informele ekonomie te ondersteun.	5	4	4	4	4	4	4

#### Aanwysers, jaarlikse en kwartaalike teikens vir 2023/24

Uitset-aanwysers		Jaarlikse teiken	V1	V2	V3	V4
2.6.1	Regerings-inisiatiewe om sosiale welstand te verbeter.	5	-	-	-	5
2.6.2	Inisiatiewe om die informele ekonomie te ondersteun.	4	-	-	-	4

### Verduideliking van beplande prestasie oor die mediumtermyn tydperk

#### Uitkoms 2: Munisipaliteite wat deur doeltreffende en effektiewe toesig, kapasiteitsbou en bestuurstrukture goed bestuur word

Die Plaaslike regering se mandaat, soos uiteengesit in die Grondwet van die Republiek van Suid-Afrika, 1996, is om ontwikkelende plaaslike regering te bevorder wat op die basiese behoeftes van die gemeenskappe wat dit dien, moet fokus.<sup>9</sup> Plaaslike regering se dienslewering word blootgelê aangesien hy die naaste sfeer aan gemeenskappe is en dus daarna streef om hierdie mandaat te vervul deur te organiseer, besluite te neem en sy funksies volgens die voorgeskrewe wetgewende raamwerke uit te voer.

Geskiedenis het bewys dat baie van die groot bestuurs- en leweringuitdagings wat munisipaliteite in die gesig staar, nie soseer uit tegniese tekortkominge spruit nie,

maar uit mislukkings wat aan bestuur toegeskryf kan word. Talle konflikte en misverstande spruit boonop uit die interpretasie van die wetgewende en regulatoriese raamwerk van munisipaliteite.

Hierdie uitkoms is op die oortuiging gegrond dat die noodsaaklike komponente van bestuur, naamlik om 'n instelling te rig, lei en beheer, respek het vir reëls en regulasies wat die legitimiteit daarvan aan die hoogste reg van die land ontleen. 'n Getransformeerde en effektiewe plaaslike regeringstelsel vereis ook sterk leierskap met 'n duidelike langtermynstrategie en aanspreeklikheid teenoor gemeenskappe. Institusionele kapasiteit wat voortdurend versterk moet word, is noodsaaklik vir bestuur, en stelsels en strukture moet ingestel en periodiek hersien word om by veranderende toestande en omstandighede aan te pas. Vir hierdie doel het die Departement saam met verskeie vennote gewerk

<sup>9</sup> Die Grondwet van die Republiek van Suid-Afrika (1996): Hoofstuk 7.



## Meet Ons Prestasie

om opleiding en adviesdienste aan munisipaliteite te verskaf. Die Departement se prioriteit is om oor die Mediumtermyn Uitgawe Raamwerk na verbetering te streef.

Die Departement sal volhard om 'n samewerkende benadering te gebruik en nou saam met munisipaliteite te werk om praktiese oplossings vir bestuursuitdagings te vind. Die doel is om bestuur en aanspreeklikheid te versterk en te handhaaf, sodat goedbestuurde munisipaliteite tot 'n doeltreffende, verantwoordbare en instaatstellende plaaslike regering sal lei wat ekonomiese ontwikkeling en dienslewering sal bevorder.

### Ingrypings tot op hede het ingesluit;

- Leiding en ondersteuning vir verkiesings in Plaaslike regerings voor- en na 2021 wat die ontplooiing van senior bestuurders by eerste vergaderings, regsadvies en hulptoonbankondersteuning ingesluit het,
- Ondersteuning is verleen om poste te vul en 'n gladde oorgang te verseker met leiding om die wetgewende voorskrifte van die werwing- en keuringsproses asook bemiddeling van sekondasies na te kom,
- Ontwikkeling en hersiening van die relevante wetgewing,
- Kapasiteitsbou deur opleiding en mentorskap van beide raadslede en amptenare, en
- Opleidingsgeleenthede.

Al hierdie pogings was daarop gerig om goeie bestuur na afloop van die plaaslike regeringsverkiesings te handhaaf.

### Uitkoms 3: Data- en Kennisbestuursentrum wat besluitneming, beplanning en begrotingstoewysing in plaaslike regering inlig

Plaaslike regering se beplannings- en verslagdoeningsprosesse word deur 'n ingewikkelde stel wetgewende en regulatoriese raamwerke beheer. Die gevolglike wetgewende vereiste om verskillende stelle verslagdoeningsdokumente aan verskillende staatsorgane te lewer is lastig en plaas druk op munisipaliteite sowel as hul ondersteuners. Die Departement het tot die besef gekom dat as deel van sy moniteringsfunksie van munisipaliteite oor die jare, 'n Departementele Data- en Kennisbestuursentrum noodsaaklik is om sy besluitnemingsvermoë te verbeter.

Die doel van hierdie inisiatief is om optimale gebruik van geloofwaardige data in die Departement te verseker

en 'n kultuur van data-gedrewe besluitneming te bevorder. Die projek sal op databestuur fokus, sowel as die insameling, versameling en verwerking van data uit verskeie bronne om sodoende die beplanning, begroting en ondersteuning wat aan munisipaliteite verskaf word, te verbeter.

Boonop sal dit verseker dat die Departement se Institusionele Kennis en Geheue bewaar word sodat gespesialiseerde kennis nie by vertrek van personeel verlore gaan nie. Gegewe die verskeie vennote wat in die munisipale ruimte werk sowel as die binne die grense van die Gesamentlike Distrikbenadering, sal kennisbestuur verbeterde samewerking bemiddel aangesien alle belanghebbendes vanaf 'n gemeenskaplike platform sal werk.

Die rasionaal van hierdie uitkoms is om doeltreffendheid, effektiwiteit en vernuwing van diegene wat in die plaaslike regeringsruimte werk, te bevorder. Die Departement sal deur die optimale gebruik van data in staat wees om proaktief uitdagings in munisipaliteite te bepaal en sodoende die Departement toerus om toepaslike ondersteuning te verskaf.

### Ingrypings het tot op hede die volgende ingesluit:

- Vestiging en instelling van 'n enkele bewaarplek om munisipale inligting te bestuur en versprei;
- Monitering en verslagdoening oor munisipaliteite se status en funksionering;
- Institutionaliserings van Geografiese Inligtingstelsels (GIS) in die munisipale ruimte; en
- Ondersteuning om die Inligting- en Kommunikasietegnologie-bestuur (IKT) van munisipaliteite te institutionaliseer.

### Uitkoms 5: Verbeterde koppelvlak tussen regering en burgers

Dit word wêreldwyd aanvaar dat die koppelvlak tussen 'n regering en sy burgers regeringsreaksie versterk en burgerlike betrokkenheid verdiep. In Suid-Afrika is dit 'n belangrike aspek van demokrasie en regering.

Die Departement het munisipaliteite oor die jare ondersteun om wykskomitees in te stel wat burgerlike deelname aan die besluitnemingsprosesse van munisipaliteite bevorder het. Dit sluit die vertaling van die wykskomiteehandboek in Braille in wat in al drie die amptelike tale van die Wes-Kaap verskyn, met die doel om siggestremde individue 'n geleentheid te bied om aan wykskomitees deel te neem.

## Meet Ons Prestasie

Die Departement het na die 2021 plaaslike regeringsverkiezing op ondersteuning van programme wat beter kommunikasie tussen die regering en gemeenskappe sal verseker gefokus. Hierdie programme wissel van openbare deelname en/of wykskomiteebeleide, wyke se operasionele planne, en burgerlike opvoeding oor openbare deelname. Die doel is om burgers te bemagtig sodat hulle die noodsaaklikheid om deel te neem aan besluitneming in hul onderskeie munisipaliteite verstaan.

### **Ingrypings, tot op hede, het die volgende ingesluit;**

- Munisipale ondersteuning deur die instelling en funksionaliteit van wykskomitees;
- Programme vir burgerbemagtiging in openbare onderwys;
- Munisipale ondersteuning deur ontwikkeling/hersiening van Dienshandveste;
- Munisipale ondersteuning wat 'n verskeidenheid kommunikasieprogramme bevat;
- Munisipale ondersteuning en leiding oor gender-hoofstroomprogramme; en
- Munisipale ondersteuning deur die instelling van die Gemeenskapswerkprogram (GWP).

### **Uitkoms 6: Verlaging van armoede**

Die Departement het munisipaliteite oor die jare op verskeie maniere ondersteun deur met belanghebbendes in gemeenskappe saam te werk om volhoubare maniere te vind om hul lewensomstandighede en lewenskwaliteit te verbeter. Die onderliggende rede was dat armoede steeds die inkomstegroei van munisipaliteite belemmer en dat dit ook terselfdertyd dieselfde ontwikkeling ondermyn wat die munisipaliteit poog om in gemeenskappe te bevorder. Deur die Thusong- en die Gemeenskapsontwikkelingswerkerprogramme in te stel het dit duidelik geword dat mense twee belangrike hulpbronne, naamlik inligting en toegang tot staatsdienste kan gebruik om armoede te beveg. Die Departement se bydrae om armoede te verlaag is derhalwe daarop gemik om burgers se toegang tot staatsdienste te verbeter – om dit nader aan inwoners te bring en om aan hulle inligting te verskaf oor geleenthede om hul lewensomstandighede te verbeter.

### **Ingrypings het, tot op hede, die volgende ingesluit:**

Die Thusongprogram het sy fokus uitgebrei om spilpunte te word om armoede te verlaag, werkseleenthede te skep en gemeenskapsontwikkeling uit te brei. Dit behels die

gebruik van Thusong-dienssentrums om kapasiteitsbou en kleinskaalse ekonomiese ontwikkelingsprojekte in te stel. Verder het die Gemeenskapsontwikkelingswerkerprogram gemeenskappe gehelp om selfstandig te word deur kleinskaalse ekonomiese geleenthede te skep.

Die Departement gaan deur middel van die Thusongprogram voort met vernuwing om burgers se toegang tot dienste te verbeter. Om tred te hou met die 4de Industriële Revolusie was die Departement aan die voortou deur met belangrike organisasies wat robotika en koderingsprogramme bemiddel saam te werk om kapasiteit en jongmense se vaardighede te ontwikkel.

Tydens die jaarlikse Thusongweek het die Departement hommeltuigtegnologie bekendgestel as instrument om met burgers in Op Die Berg in die Witzenberg Munisipaliteit te kommunikeer. Afgesien van die verskeie regeringsdienste wat tentoongestel is, is die Thusong Uitreike vir inenting teen die COVID-19 gebruik.

Ná die plaaslike regeringsverkiezing het die Departement 'n geakkrediteerde wykskomitee in werking gestel, naamlik 'n Induksiekursus, Rig-die-Afrigter-af, (NKR-vlak 5) wat spesifiek op amptenare betrokke by die munisipale openbare deelnameproses gerig is. Die doel van die opleiding was om munisipale amptenare te bemagtig en met opleiding en bemiddelingsvaardighede toe te rus wat hulle bemagtig om kapasiteitsbou en opleiding van hul onderskeie wykskomitees te koördineer en te bemiddel.

Munisipaliteite is ondersteun om wykskomitees aan te stel. Van belang is die Overstrand en Prins Albert Munisipaliteite wat die eerste twee munisipaliteite in die land was wat hul wykskomitees na die 2021 plaaslike regeringsverkiezings gestig het.

Die ontplooiing van die Burgerlike Onderwysprojek van die Departement is een van die belangrike ondersteuningsprogramme aan munisipaliteite. Die hoofdoel van die projek is om gemeenskappe te bemagtig deur hulle van hul regte en verantwoordelikhede rakende munisipale besluitnemingsprosesse bewus te maak en die rol wat hulle behoort te speel om munisipale besluitneming te beïnvloed.

# Meet Ons Prestasie

## Hulpbronorwegings vir Program

### Opsomming van betalings en ramings - Program 2: Plaaslike Bestuur

Subprogram R'000	Uitkoms			Hoof- toewysing	Aan- gepaste bewilling- ing	Hersiene beraming	Mediumtermyn beraming			
	Geoudit	Geoudit	Geoudit				2023/24	% Ver- andering vanaf Hersiene beraming	2024/25	2025/26
	2019/20	2020/21	2021/22							
1. Munisipale administrasie	10 850	10 888	16 366	17 021	16 729	16 324	<b>17 323</b>	6.12	18 522	18 756
2. Openbare deelname	10 301	9 184	9 907	11 697	11 585	11 585	<b>11 785</b>	1.73	12 139	12 392
3. Kapasiteits-ontwikkeling	11 520	10 266	10 659	13 372	13 507	13 198	<b>12 361</b>	(6.34)	12 739	12 938
4. Munisipale prestasie, monitering, verslagdoening en evaluering	27 116	32 675	29 964	38 532	36 174	33 884	<b>34 190</b>	0.90	31 369	32 807
5. Dienslewering-integrasie	11 658	9 432	60 924	11 490	11 970	11 970	<b>11 938</b>	(0.27)	12 140	12 406
6. Gemeenskaps-ontwikkeling-werkerprogram	75 766	71 838	72 300	77 016	78 510	78 225	<b>74 041</b>	(5.35)	72 124	73 145
<b>Totale betalings en ramings</b>	<b>147 211</b>	<b>144 283</b>	<b>200 120</b>	<b>169 128</b>	<b>168 475</b>	<b>165 186</b>	<b>161 638</b>	<b>(2.15)</b>	<b>159 033</b>	<b>162 444</b>

## Meet Ons Prestasie

### Opsomming van betalings en ramings volgens ekonomiese klassifikasie – Program 2: Plaaslike Bestuur

Ekonomiese klassifikasie R'000	Uitkoms				Hoof-toewysing	Aan-gepaste bewilliging	Hersiene beraming	Mediumtermyn beraming			
	Geoudit	Geoudit	Geoudit						% Verandering vanaf Hersiene beraming		
	2019/20	2020/21	2021/22	2022/23				2022/23	2022/23	2023/24	2022/23
<b>Huidige betalings</b>	127 892	123 161	128 769	154 545	146 675	143 343	147 347	2.79	141 449	143 749	
Vergoeding van werknemers	109 711	111 187	115 482	126 622	125 364	124 223	124 377	0.12	124 433	125 957	
Produkte en dienste	18 181	11 974	13 287	27 923	21 311	19 120	22 970	20.14	17 016	17 792	
<b>Oordragte en subsidies</b>	18 495	20 529	71 205	13 942	20 782	20 797	13 356	(35.78)	16 675	17 746	
Provinsies en munisipaliteite	18 430	20 160	70 972	13 942	20 632	20 632	13 356	(35.27)	16 675	17 746	
Huishoudings	65	369	233		150	165		(100.00)			
<b>Betalings vir kapitaalbates</b>		586	113	641	1 018	1 037	935	(9.84)	909	949	
Masjinerie en toerusting	824	586	113	641	1 018	1 037	935	(9.84)	909	949	
<b>Betalings vir finansiële bates</b>		7	33			9		(100.00)			
<b>Totale betalings en ramings</b>	<b>147 211</b>	<b>144 283</b>	<b>200 120</b>	<b>169 128</b>	<b>168 475</b>	<b>165 186</b>	<b>161 638</b>	<b>(2.15)</b>	<b>159 033</b>	<b>162 444</b>	

### Toegewysde toekenning:

Die volgende is ingesluit:

Program 2: 'n Bedrag van R6 miljoen (2023/24) en R3 miljoen (2024/25 en 2025/26) onderskeidelik is toegestaan om die aangewysde projekbestuurondersteuning te befonds om die suksesvolle instelling van die Volhoubare Infrastruktuurontwikkeling- en Finansieringsfasiliteit (SIDAFF)-program te verseker

### Ontleding van bestedingstendense

In vergelyking met die hersiene beraming in die 2022/23 finansiële jaar beloop die 2023/24-begroting vir die Program R161,638 miljoen. Die toename in werknemervergoeding is hoofsaaklik daaraan toe te skryf dat belangrike vakante poste gevul is. Dit sluit ook prioriteitsbefondsing vir kapasiteitsbou in sowel as ondersteuning aan munisipaliteite om hul rolle en verantwoordelikhede gedurende die oorgangstydperk na die 2021 Plaaslike Regeringsverkiezings na te kom.

Goedere en dienste het in die 2023/24-boekjaar met 20,14 persent toegeneem en is hoofsaaklik te danke aan die bykomende fondse wat vir munisipale ondersteuningsprojekte en ondersteuningbestuur toegewys is om die suksesvolle instelling van die Volhoubare Infrastruktuurontwikkeling en Finansieringsfasiliteitoprogram ((SIDAFF) te verseker. Die verhoging is verder toe te skryf aan die bykomende fondse wat aan munisipaliteite toegewys is om onstabiele administrasies weens die hoë aantal koalisieregerings tans aan bewind, by te staan.

Munisipale oordragte en subsidies verminder met 35,27 persent en word aan die oordragte toegeskryf wat gedurende 2022/23 aan munisipaliteite gemaak is vir die Gesamentlike Distrik- en Metrobenadering en projekte wat deur Munisipale Ingrypings (toegewys) in die 2022/23-boekjaar befonds is.

## Meet Ons Prestasie

### 9.3 Program 3: Ontwikkeling en Beplanning

**Doel:** Om doeltreffende rampbestuurspraktyke te bevorder en bemiddel; te verseker dat munisipale infrastruktuur goed onderhou word; en om geïntegreerde beplanning te bevorder.

#### 9.3.1 Subprogram: Munisipale Infrastruktuur

**Doel:** Om infrastruktuurontwikkeling in munisipaliteite te bemiddel en te monitor om volhoubare munisipale infrastruktuur te verseker.

#### Uitkomst, Uitset, prestasie-aanwysers en teikens

Uitkoms	Uitsette	Uitset-aanwysers	Jaarlikse teikens						
			Geouditeerde/werklike prestasie			Beraamde prestasie	MTUR-tydperk		
			2019/20	2020/21	2021/22	Huidige 2022/23	Jaar 1: 2023/24	Jaar 2: 2024/25	Jaar 3: 2025/26
Die voorsiening en instandhouding van infrastruktuur vir infrastruktuur-geleide ekonomiese ontwikkeling	3.1 Versterk basiese dienslewering.	3.1.1 Aantal programme om basiese dienslewering te versterk.	2	2	1	1	2	2	2
		3.1.2 Aantal programme om munisipale infrastruktuurbeplanning te verbeter.	1	1	1	1	2	2	2
		3.1.3 Aantal waterbestandheidsprogramme.	1	1	1	1	2	2	2
		3.1.4 Aantal infrastruktuurbefondsingsprogramme.	-	-	-	-	1	1	1

#### Aanwysers, jaarlikse en kwartaalike teikens vir 2023/24

Uitset-aanwysers		Jaarlikse teiken	V1	V2	V3	V4
3.1.1	Aantal programme om basiese dienslewering te versterk.	2	-	-	-	2
3.1.2	Aantal programme om munisipale infrastruktuurbeplanning te verbeter.	2	-	-	-	2
3.1.3	Aantal waterbestandheidsprogramme.	2	-	-	-	2
3.1.4	Aantal infrastruktuurbefondsingsprogramme	1	-	-	-	1

## Meet Ons Prestasie

### Voorgeskrewe Sektoraanwysers: Jaarlikse teikens 2023/24

Uitset-aanwysers		Jaarlikse teikens						
		Geouditeerde/werklike prestasie			Beraamde prestasie	MTUR-tydperk		
		2019/20	2020/21	2021/22	Huidige 2022/23	Jaar 1: 2023/24	Jaar 2: 2024/25	Jaar 3: 2025/26
<b>SPI:12</b>	Aantal munisipaliteite oor die instelling van infrastruktuurleweringsprogramme gemonitor (Uitkoms 9, Sub-uitkoms 1) (B2B Pilaar 5) <sup>10</sup>	24	22	22	22	22	22	22

### Sektoraanwysers, jaarlikse en kwartaallikse teikens vir 2023/24

Uitset-aanwysers		Jaarlikse teiken	V1	V2	V3	V4
<b>SPI:12</b>	Aantal munisipaliteite oor die instelling van infrastruktuurleweringsprogramme gemonitor (Uitkoms 9, Sub-uitkoms 1) (B2B Pilaar 5)	22	-	-	-	22

<sup>10</sup> Stellenbosch en Drakenstein Munisipaliteite ontvang nou die Geïntegreerde Toelaag vir Stedelike Ontwikkeling Raamwerk (IUDG) en ontvang dus nie meer die MIT nie.

## Meet Ons Prestasie

### 9.3.2 Subprogram: Rampbestuur: Hoofdirektoraat: Rampbestuure en Brandweerdienste

Doel: Om rampbestuur op provinsiale en plaaslike vlak te bestuur om die vestiging van effektiewe en doeltreffende rampbestuurmeganismes te verseker.

Uitkomst, Uitset, prestasie-aanwysers en teikens

Uitkoms	Uitsette	Uitset-aanwysers	Jaarlikse teikens						
			Geouditeerde/werklike prestasie			Beraamde prestasie	MTUR-tydperk		
			2019/20	2020/21	2021/22	Huidige 2022/23	Jaar 1: 2023/24	Jaar 2: 2024/25	Jaar 3: 2025/26
<b>Rampbedrywighede: Institusionele kapasiteit, gereedheid, reaksie en herstel</b>									
Veiliger, veerkragtige gemeenskappe en volhoubare ontwikkeling.	3.2(a) Geïntegreerde stelsels en strukture vir rampbestuur gevestig en in stand gehou.	3.2.1(a) Bemiddel koördinerende van rampbestuursvennootskappe.	-	13	12	10	10	10	10
		3.2.2(a) Monitor en evalueer die instelling van Rampbestuur	4	5	5	1	1	1	1
		3.2.3(a) Ontwikkeling en hersiening van die WK-rampbestuursbeleidsbepalings	-	2	2	1	1	1	1
	3.2(b) Doel-treffende en vinnige nood-/rampreaksie en herstel-meganismes	3.2.1(b) Ondersteun staatsorgane om rampgereedheid en reaksie te verseker.	3	6	6	4	4	4	4
3.2.2(b) Koördineer doeltreffende ramherstel-prosesse wat veerkragtigheid verbeter		3	3	7	2	1	1	1	
<b>Rampriskovermindering: Beplanning en verligting van risiko</b>									
Veiliger, veerkragtige gemeenskappe en volhoubare ontwikkeling	3.2(c) Veiliger, veerkragtige gemeenskappe en volhoubare ontwikkeling	3.2.1(c) Aantal risiko- en kwesbaarheidsbeoordelings wat uitgevoer is.	3	1	3	1	1	1	1

## Meet Ons Prestasie

Uitkoms	Uitsette	Uitset-aanwysers	Jaarlikse teikens						
			Geouditeerde/werklike prestasie			Beraamde prestasie	MTUR-tydperk		
			2019/ 20	2020/ 21	2021/ 22	Huidige 2022/23	Jaar 1: 2023/ 24	Jaar 2: 2024/ 25	Jaar 3: 2025/ 26
		3.2.2(c) Opgradering en onderhoud van Rampbestuur Ruimtelike Databewaarplek.	1	1	1	1	1	1	1
		3.2.3(c) Aantal munisipaliteite wat ondersteun word om ramprisikoverminderingmaatreeëls in hul GOP'e te ontwikkel.	2	1	1	1	1	1	1
		3.2.4(c) Gevaarbewusstheidsprogram.	1	1	2	1	1	1	1
<b>Ramp: Brandreddingsdienste</b>									
Veiliger, veerkragtige gemeenskappe en volhoubare ontwikkeling	3.2(d) Verbeterde Brandweer- en Reddingsdienste .	3.2.1(d) Aantal opleidingsprogramme om brand- en lewensveiligheid in die Provinsie te verbeter.	5	4	6	6	6	6	6
		3.2.2(d) Aantal opleidingsprogramme om nood- en spesiale dienste in die Provinsie te verbeter.	2	2	4	3	3	3	3
		3.2.3(d) Lugbrandbestryding en grondondersteuningsprogram ingestel.	1	1	1	1	1	1	1



## Meet Ons Prestasie

### Aanwysers, jaarlikse en kwartaalike teikens vir 2023/24

Uitset-aanwysers		Jaarlikse teiken	V1	V2	V3	V4
<b>Rampbedrywighe: Institusionele kapasiteit, gereedheid, reaksie en herstel</b>						
3.2.1(a)	Bemiddel koördinerings van rampbestuurvennootskappe.	10	3	2	3	2
3.2.2(a)	Monitor en evalueer die instelling van Rampbestuur	1	-	-	1	-
3.2.3(a)	Ontwikkeling en hersiening van die WK-rampbestuurbeleidsbepalings	1	-	-	-	1
3.2.1(b)	Ondersteun staatsorgane om rampgereedheid en reaksie te verseker.	4	1	1	-	2
3.2.2(b)	Koördineer doeltreffende rampherstelprosesse wat veerkragtigheid verbeter	1	-	-	-	1
<b>Ramprisikovermindering: Beplanning en verligting van risiko</b>						
3.2.1(c)	Aantal risiko- en kwesbaarheidsbeoordelings wat uitgevoer is.	1	-	-	-	1
3.2.2(c)	Opgradering en onderhoud van Rampbestuur Ruimtelike Databewaarplek.	1	-	-	-	1
3.2.3(c)	Aantal munisipaliteite wat ondersteun word om ramprisikoverminderingmaatreëls in hul GOP'e te ontwikkel.	1	-	-	1	-
3.2.4(c)	Gevaarbewustheidsprogram.	1	-	-	1	-
<b>Ramp: Brandreddingsdienste</b>						
3.2.1(d)	Aantal opleidingsprogramme om brand- en lewensveiligheid in die Provinsie te verbeter.	6	-	2	2	2
3.2.2(d)	Aantal opleidingsprogramme om nood- en spesiale dienste in die Provinsie te verbeter.	3	-	1	1	1
3.2.3(d)	Lugbrandbestryding en grondondersteuningsprogram ingestel.	1	-	-	-	1

### Voorgeskrewe Sektoraanwysers: Jaarlikse teikens 2023/24

Uitset-aanwysers		Jaarlikse teikens						
		Geouditeerde/werklike prestasie			Beraamde prestasie	MTUR-tydperk		
		2019/20	2020/21	2021/22	Huidige 2022/23	Jaar 1: 2023/24	Jaar 2: 2024/25	Jaar 3: 2025/26
<b>SPI:13</b>	Aantal munisipaliteite wat ondersteun word om funksionele rampbestuursentrums in stand te hou	6	6	6	6	6	6	6
<b>SPI:14</b>	Aantal munisipaliteite wat ondersteuning vir Brandweerdienste ontvang <sup>11</sup>	11	7	14	5	5	5	5

<sup>11</sup> Die ondersteuning word rondom die Distrikte beplan, maar daar moet kennis geneem word dat, hangende op befondsing, individuele plaaslike munisipaliteite ook ondersteuning kan ontvang

## Meet Ons Prestasie

### Sektoraanwysers, jaarlikse en kwartaallikse teikens vir 2023/24

Uitset-aanwysers		Jaarlikse teiken	V1	V2	V3	V4
SPI:13	Aantal munisipaliteite wat ondersteun word om funksionele rampbestuursentrums in stand te hou	6	6	6	6	6
SPI:14	Aantal munisipaliteite wat ondersteuning vir Brandweerdienste ontvang	5	-	-	-	5

### 9.3.3 Subprogram: Geïntegreerde Ontwikkelingsbeplanning

**Doel:** Om inter-regeringsbeplanning en begroting te versterk deur die GOP as die enkele koördinerende plan van die regering te vestig.

#### Uitkomst, Uitset, prestasie-aanwysers en teikens

Uitkoms	Uitsette	Uitset-aanwysers	Jaarlikse teikens						
			Geouditeerde/werklike prestasie			Beraamde prestasie	MTUR-tydperk		
			2019/20	2020/21	2021/22	Huidige 2022/23	Jaar 1: 2023/24	Jaar 2: 2024/25	Jaar 3: 2025/26
Verbeterde geïntegreerde beplanning, begroting en instelling	3.3(a) Responsiewe GOP'e ontwikkel	3.3.1(a) Stappe om die kwaliteit van geïntegreerde ontwikkelingsplanne te verbeter	3	3	3	3	3	3	3
	3.3(b) Gesamentlike Distrikbenadering ingestel	3.3.1(b) Aantal funksionele distrikskoppelvlakspanne as deel van die Gesamentlike Distrik- en Metrobenadering	-	5	5	5	5	5	5

#### Aanwysers, jaarlikse en kwartaallikse teikens vir 2023/24

Uitset-aanwysers		Jaarlikse teiken	V1	V2	V3	V4
3.3.1(a)	Aantal munisipaliteite met wetlike GOP'e	3	-	1	1	1
3.3.1(b)	Aantal distrikte/metro's wat gemonitor word oor die instelling van Een-planne (MTR 2019-2024, Prioriteit 5: Ruimtelike integrasie, menslike nedersettings en plaaslike regering)	5	-	-	-	5

## Meet Ons Prestasie

### Voorgeskrewe Sektoraanwysers: Jaarlikse teikens 2023/24

Uitset-aanwysers		Jaarlikse teikens						
		Geouditeerde/werklike prestasie			Beraamde prestasie	MTUR-tydperk		
		2019/20	2020/21	2021/22	Huidige 2022/23	Jaar 1: 2023/24	Jaar 2: 2024/25	Jaar 3: 2025/26
<b>SPI:15</b>	Aantal munisipaliteite met wetlike GOP'e <sup>12</sup>	30	30	30	30	30	30	30
<b>SPI:16</b>	Aantal distrikte/metro's wat gemonitor word oor die instelling van Een-planne (MTSR 2019-2024, Prioriteit 5: Ruimtelike integrasie, menslike nedersettings en plaaslike regering)	-	-	5	5	5	5	5

### Sektoraanwysers, jaarlikse en kwartaallikse teikens vir 2023/24

Uitset-aanwysers		Jaarlikse teikens	V1	V2	V3	V4
<b>SPI:15</b>	Number of municipalities with legally compliant IDPs	30	-	-	-	30
<b>SPI:16</b>	Number of Districts/ Metros monitored on the implementation One Plans (MTSF 2019 - 2024, Priority 5: Spatial integration, human settlements and local government)	5	-	-	-	5

### Verduideliking van beplande prestasie oor die mediumtermyn tydperk

#### Uitkoms 4: Die voorsiening en instandhouding van infrastruktuur vir infrastruktuurgeleide ekonomiese ontwikkeling

Funksionele infrastruktuur is nie net belangrik om dienslewering te verseker nie, maar goedontwerpte beleggings in infrastruktuur kan langtermyn ekonomiese ontwikkeling versterk en fundamentele lewenskwaliteit verbeter.

Die Provinsie moet 'n aantal infrastruktuuruitdagings die hoof bied. Dit sluit die volgende in:

- Wanbelyning van infrastruktuurbeplanning en koördinasie tussen die drie regering sferes;
- Onvoldoende en swakgeleë infrastruktuur om die regering se menslike nedersettingsdoelwitte te ondersteun, en
- Verswakte ekonomiese vooruitsigte wat lei tot minder Nasionale en Provinsiale Regering

toekennings om kapitaalbelegging in infrastruktuur te ondersteun.

Met hierdie uitdagings in gedagte is 'n saamgestelde benadering tot infrastruktuurontwikkeling en -bestuur dus nodig om sodoende voordeel te trek uit proporsionele kostebesparings as gevolg van verhoogde produksie. Die Departement sal saam met verskeie vennote werk om munisipaliteite te ondersteun om infrastruktuurbestuur in die Provinsie aan te moedig.

#### Ingrypings het tot op hede die volgende ingesluit:

Ondersteuning sluit in:

Munisipaliteite het hulp ontvang om nuwe meesterplanne vir elektrisiteit te ontwikkel en by te werk. Hierdie planne evalueer die langtermyn lewensvatbaarheid van bestaande infrastruktuur en stel die uitbreiding en opknappingsvereistes voor. Die planne dui aan waar nuwe infrastruktuur geleë moet wees en watter komponente, hetsy bestaande of nuut, benodig sal word. Hierdie projekte ondersteun Provinsiale ekonomiese ontwikkeling deur die veerkragtigheid van energiesekerheid van

<sup>12</sup> Hierdie aanwyser sal gemeet word deur die munisipaliteite wat ondersteuning rondom die Provinsiale inisiatiewe volgens aanwyser 3.3.1(a) ontvang het

## Meet Ons Prestasie

munisipaliteite te verbeter deur energie-infrastruktuur-ontwikkeling in te stel om ekonomiese herstel, beleggings en sake-onderhandelinge te vergemaklik.

Infrastruktuurontwikkeling en die Finansiële Fasiliteits-program (SIDAFF) is ontwerp om finansieringsoplossings vir katalitiese infrastruktuur in intermediêre stede in die Wes-Kaap te bied. Die Wes-Kaapse Regering (WKR) se betrokkenheid het tans 'n verbeterde geïntegreerde benadering tot munisipale infrastruktuurontwikkeling te bevorder wat op gekoördineerde en volhoubare beginsels gegrond is. Dit sluit doeltreffende bestuur in wat deurslaggewend is om die projekte en programme wat deur die SIDAFF-program vir ontwikkeling bepaal is, suksesvol te befonds.

Die Departement van Plaaslike Regering (DPR) is die hoofdepartement verantwoordelik om die program wat deur die Agence Française de Développement (AFD) wat deur die Franse regering ondersteun word, te beplan en in te stel. Die program is daarop gemik om 'n raamwerk te skep vir toegang tot skenker-/toekenningsbefondsing om projekvoorbereiding van katalitiese munisipale infrastruktuurprojekte vir alternatiewe finansiering te versnel (d.w.s. om projekte van haalbaarheid tot bankwaarborgstatus te neem en geskikte finansieringsmeganismes te bepaal). Die projek is tans in fase 2.

### **Uitkoms 7: Verbeterde geïntegreerde beplanning, begroting en instelling**

Daar is opgemerk dat, volgens die Wet op die Raamwerk vir Interregeringbetrekkinge in die Provinsie, samewerking nie net tussen distriks- en plaaslike munisipaliteite verbeter het nie, maar ook tussen die drie departementsfere. Die instelling van die GOP Indabas, die Gesamentlike Beplanningsinisiatiewe (GPI's), die streeks sosio-ekonomiese program en geweldvoorkoming deur die stedelike opgraderingsprogram (RSEP/VPUU) het bewys dat beter samewerking tussen departemente en munisipaliteite tot voordeel van die Wes-Kaapse Regering sal wees. Die beplanningsomgewing tussen verskeie regeringsfere in die Provinsie het tot 'n vlak ontwikkel waar geïntegreerde beplanning uitgebrei is.

Medebeplanning en mede-instelling is vir die toekoms deur die topbestuursforum van provinsiale departemente en munisipaliteite bepaal. Die Departement sal oor die MTUR voortgaan om op koördinerende fokus om die Gesamentlike Distrik- en Metrobenadering as 'n

meganisme te gebruik om provinsiale samewerking met die plaaslike regering te versterk. Die doel is om konsultasie, koördinerende, beplanning en instelling van regeringsprogramme vir verbeterde dienslewering te bevorder (op nasionale vlak word daarna verwys as die Distrikontwikkelingsmodel). 'n Enkele ondersteuningsplan aan munisipaliteite as die spilpunt is noodsaaklik hiervoor.

Aanluitend hierby het die aard en omvang van Geïntegreerde Ontwikkelingsplanne (GOP'e) mettertyd ontwikkel, inaggenome dat plaaslike regering die belangrikste oorweging vir gemeenskapsontwikkeling is. Dit vereis dat die GOP'e se planne, strategieë en programme in ooreenstemming met die van nasionale en provinsiale staatsorgane gebring moet word. Die uitdaging vir hierdie ontwikkelingsdoelwit is dat in alle sfere van regering, departemente se beplanning dikwels in isolasie van mekaar gedoen word. Indien die GBD gebruik word behoort ooreenstemming van die GOP'e duidelik waarneembaar te wees.

### **Ingrypings tot op hede het die volgende ingesluit:**

- Om funksionele spanne op Distrikskoppelvlak as deel van die Gesamentlike Distrikbenadering te verseker; en
- Ondersteuning aan munisipaliteite om die kwaliteit van hul geïntegreerde ontwikkelingsplanne te verbeter.

### **Uitkoms 8: Veiliger, veerkragtige gemeenskappe en volhoubare ontwikkeling**

Hierdie uitkoms werk op die beginsel dat volhoubare ontwikkeling en rampvermindering noodsaaklik vir mekaar is aangesien natuurrampe prestasievordering en volhoubare ontwikkeling ernstig belemmer. Toekomstige rampe is ook 'n bedreiging vir geboude fisiese infrastruktuur. Gesien in die lig van die agteruitgang van die omgewing, menslike ingryping en sekuriteitsaspekte, is rampbestuur 'n dringende saak van belang vir ons almal en behoort dit op 'n allesomvattende wyse aangepak te word. Die fisiese, sosiale en ekonomiese verliese as gevolg van rampe, is baie erg en het 'n langtermynuitwerking op die ontwikkelingsproses.<sup>13</sup>

Interaksie tussen menslike stelsels en natuurlike en die beboude omgewings sal noodwendig tot gevare lei. Gebrek aan kennis oor hoe om op rampe te reageer dra by tot die kwesbaarheid van gemeenskappe tydens rampgefare. Tensy die rampbestuurs pogings

<sup>13</sup> B Pandey en K Okazaki, (2005), *Gemeenskapsgebaseerde rampbestuur: Bemagtiging van gemeenskappe om ramprisiko's te hanteer, Verenigde Nasies se Sentrum vir Streeksontwikkeling, Japan*

## Meet Ons Prestasie

op individuele en gemeenskapsvlak volhoubaar is, is dit moeilik om die verliese en omvang van tragedies te verminder. Deur op veiliger veerkragtige gemeenskappe en volhoubare ontwikkeling te fokus sal uiteindelik tot 'n rampbestande provinsie lei.

### Ingrypings het tot op hede die volgende ingesluit:

- Hersiening van die Rampbestuursraamwerk;
- Vestiging van doeltreffende en vinnige nood-/rampreaksie- en herstelmechanismes;
- Versekering om op 'n gereedheidsgrondslag te wees deur rampbestuur-gereedheidsplanne te ontwikkel en in te stel;
- Institutionalisering en bevordering van rampriskovermindering;
- Vestiging en instandhouding van geïntegreerde stelsels en strukture vir rampbestuur;
- Verbetering van brand- en reddingsdienste se vermoë;
- Stigting van die Vuur-toep wat in 11 munisipaliteite geloods is.

## Hulpbronnorewegings vir Program

### Opsomming van betalings en ramings - Program 3: Ontwikkeling en Beplanning

Subprogram R'000	Uitkoms			Hoof- toewysing	Aan- gepaste bewilliging	Hersiene beraming	Mediumtermyn beraming			
	Geoudit	Geoudit	Geoudit				% Ver- andering vanaf Hersiene beraming	2024/25	2025/26	
	2019/20	2020/21	2021/22							2023/24
1. Munisipale Infrastruktuur	60 586	35 072	27 731	26 125	113 703	113 913	<b>73 371</b>	(35.59)	89 566	93 013
2. Rampbestuur	52 060	40 940	43 927	50 716	43 723	43 661	<b>70 855</b>	62.28	57 412	61 733
3. Geïntegreerde Ontwikkelings- beplannings- koördinerings	6 865	7 092	8 104	8 255	7 707	7 707	<b>8 457</b>	9.73	9 074	9 240
<b>Totale betalings en ramings</b>	<b>119 511</b>	<b>83 104</b>	<b>79 762</b>	<b>85 096</b>	<b>165 133</b>	<b>165 281</b>	<b>152 683</b>	<b>(7.62)</b>	<b>156 052</b>	<b>163 986</b>

## Meet Ons Prestasie

### Opsomming van betalings en ramings volgens ekonomiese klassifikasie – Program 3: Ontwikkeling en Beplanning

Ekonomiese klassifikasie R'000	Uitkoms			Hoof-toewysing	Aan-gepaste bewilliging	Hersiene beraming	Mediumtermyn beraming			
	Geoudit	Geoudit	Geoudit				2023/24	% Verandering vanaf Hersiene beraming	2024/25	2025/26
	2019/20	2020/21	2021/22							
<b>Huidige betalings</b>	65 668	63 471	70 567	78 010	65 677	65 825	95 400	44.93	91 872	89 832
Vergoeding van werknemers	32 502	37 334	38 286	43 327	37 886	37 886	48 057	26.85	54 312	55 232
Produkte en dienste	33 166	26 137	32 281	34 683	27 791	27 939	47 343	69.45	37 560	34 600
<b>Oordragte en subsidies</b>	53 607	19 581	9 173	6 936	99 162	99 162	57 283	(42.23)	64 180	74 154
Provinsies en munisipaliteite	52 566	18 718	7 926	6 184	98 399	98 399	56 531	(42.55)	63 398	73 338
Departementele agentskappe en rekeninge	400	380	376	376	376	376	376		391	408
Niewinsgewende instellings	400	380	676	376	376	376	376		391	408
Huishoudings	241	103	195		11	11		(100.00)		
<b>Betalings vir kapitaalbates</b>	236.00	48	22	150	294	294		(100.00)		
Masjinerie en toerusting	236	48	22	150	294	294		(100.00)		
<b>Betalings vir finansiële bates</b>		4								
<b>Totale betalings en ramings</b>	<b>119 511</b>	<b>83 104</b>	<b>79 762</b>	<b>85 096</b>	<b>165 133</b>	<b>165 281</b>	<b>152 683</b>	<b>(7.62)</b>	<b>156 052</b>	<b>163 986</b>

## Meet Ons Prestasie

### Toegewysde toekenning

Die volgende is ingesluit:

Program 3: Bedrae ter waarde van R14,490 miljoen (2023/24), R20,510 miljoen (2024/25) en R22,590 miljoen (2025/26) om die Wes-Kaapse Energiereaksie te finansier.

Program 3: Om, in die lig van die toenemende onbestendige klimaatsverandering, bestaande en vernuwend reaksies te versterk en om ingrypings vir waterveerkragtigheid uit te brei, is 'n bedrag van R25 miljoen (2023/24), R32 miljoen (2024/25) en R32 miljoen (2025/26) toegestaan.

Program 3: Bedrae van R10,250 miljoen (2023/24), R7,6 miljoen (2024/25) en R7,1 miljoen (2025/26) om proaktiewe stappe te neem om ramprisiko's te verlig, (insluitend kunsmatige intelligensie), d.w.s. die stelsels en tegnologie benodig vir Verwagte Rampbestuur.

### Ontleding van bestedingstendense

Die 2023/24-begroting vir die Program is in vergelyking met die hersiene ramings vir die 2022/23 finansiële jaar, met 7,62 persent verminder. Die verhoging van Werknemervergoeding sluit 1,5 persent loonvordering in, vulling van vakante poste sowel as bykomende toegewysde fondse ter ondersteuning van belangrike vaardighede en bekwaamheid vir die Departement se program vir Energiesekuriteit.

Goedere en dienste se toegekende fondse is met 69,45 persent verhoog ter versterking van Brand- en reddingsdienste se kapasiteit, Munisipale Energie- en waterveerkragtigheid asook vervanging van die Oudiovisuele Infrastruktuur by die Wes-Kaapse Rampbestuursentrum.

Oordragte en subsidies het met 42,55 persent afgeneem en word hoofsaaklik toegeskryf aan die 2022 Addisionele Aangepaste Ramings ingevolge Artikel 25 van die WOFB, vir noodgevalle en onmiddellike reaksie op die gevolge van langdurige beurtkrag gedurende die 2022/23 finansiële jaar. Die 2023/24-boekjaar sluit die toegewysde fondse vir munisipale brandweerondersteuning, munisipale energiestrategie en die waterweerbaarheidsplan in.

## Meet Ons Prestasie

### 9.4 Program 4: Tradisionele Institusionele Bestuur

**Doel:** Om die instellings van tradisionele leierskap in ooreenstemming met wetgewing te bestuur.

#### 9.4.1 Subprogram: Tradisionele Institusionele Administrasie

**Doel:** Om die instelling van die Wet op Tradisionele en Khoi-San Leierskap, 2019, (Wet 3 van 2019) te koördineer.

The Traditional and Khoi-San Leadership Act, 2019 (Act No. 3 of 2019) commenced on 1 April 2021, subsequent to this, Die Wet op Tradisionele en Khoi-San Leierskap, 2019 (Wet No. 3 van 2019) het op 1 April 2021 vankrag geword, waarna die Premier die bevoegdhede en funksies met betrekking tot Tradisionele en Khoi-San-aangeleenthede aan die Provinsiale Minister verantwoordelik vir Plaaslike Sake opgedra het. Die Wet maak, onder andere, voorsiening vir die erkenning van Khoi-San-gemeenskappe, Khoi-San-takke, senior Khoi-San-leiers en takhoofde van die Khoi-San. Die eerste fase van die proses met betrekking tot die erkenning van Khoi-San-leiers en gemeenskappe word ingevolge die Wet deur die Kommissie uitgevoer. Die Kommissie is gestig en sy lede is met ingang van 1 September 2021 aangestel. Volgens die Kommissie word lede vir 'n tydperk van hoogstens vyf jaar (31 Augustus 2026) aangestel, of enige sodanige verdere tydperk as wat die Minister van Tradisionele Sake ('die Nasionale Minister') besluit deur dit met 'n kennisgewing in die Staatskoerant aan te kondig. Die Kommissie se taak is om aansoeke om erkenning van Khoi-San-gemeenskappe, leiers, takke en takhoofde te ondersoek.

Sodra die erkenningsproses voltooi is sal die Wet ten volle ingestel word wat na verwagting in ooreenstemming met die ampstermyn van die Kommissie sal wees. Aangesien die Wet, volgens verskeie bepalings, vereis dat die Departement provinsiale wetgewing en beleide vir instelling ontwikkel, word van die Departement vereis om institusionele kapasiteit te ontwikkel om die bepalings van die Wet in te stel.

#### Opsomming van betalings en ramings – Program 4: Tradisionele Institusionele Bestuur

Subprogram R'000	Uitkoms			Hoof- toewysing	Aan- gepaste bewillig- ing	Hersiene beraming	Mediumtermyn beraming			
	Geoudit	Geoudit	Geoudit				2023/24	% Ver- andering vanaf Hersiene beraming	2024/25	2025/26
	2019/20	2020/21	2021/22							
1. Tradisionele Institusionele Administrasie	-	-	-	1 059	478	478	2 082	335.56	2 097	2 191
<b>Totale betalings en ramings</b>	-	-	-	1 059	<b>478</b>	<b>478</b>	2 082	<b>335.56</b>	<b>2 097</b>	<b>2 191</b>



## Meet Ons Prestasie

### Opsomming van betalings en ramings volgens ekonomiese klassifikasie – Program 4: Tradisionele Institusionele Bestuur

Ekonomiese klassifikasie R'000	Uitkoms			Hoof-toewysing	Aan-gepaste bewilliging	Hersiene beraming	Mediumtermyn beraming			
	Geoudit	Geoudit	Geoudit				2023/24	% Verandering vanaf Hersiene beraming	2024/25	2025/26
	2019/20	2020/21	2021/22							
<b>Huidige betalings</b>	-	-	-	1 069	478	478	2 082	335.56	2 097	2 191
Vergoeding van werknemers	-	-	-	958	367	367	2 062	461.85	2 074	2 129
Produkte en dienste	-	-	-	111	111	111	20	(81.98)	23	62
<b>Totale betalings en ramings</b>	-	-	-	<b>1 069</b>	<b>478</b>	<b>478</b>	<b>2 082</b>	<b>335.56</b>	<b>2 097</b>	<b>2 191</b>

### Toegewysde toekenning

Subprogram 4.1: 'n bedrag van R6,370 miljoen (R2,082 miljoen in 2023/24, R2,097 miljoen in 2024/25 en R2,191 miljoen in 2025/26), is vir navorsing, beleid en ontwikkeling van wetgewing toegeken asook vir ondersteuningsdienste aan tradisionele rade om die instelling van die Wet op Tradisionele en Khoi-San Leierskap (No. 3 van 2019) te bemiddel.

### Ontleding van bestedingstendense

Die verhoging van R478,000 in 2022/23 tot R2,082 miljoen in 2023/24 is as gevolg van die herbelyning van befondsing om poste vir nuwe kapasiteit ter ondersteuning van die Tradisionele Rade te vul.

### Bykomende Sektor-voorgeskrewe Aanwysers in Provinsie

Performance Indicators	Programme	Sub-Programme	WC Response
Aantal anti-GBVF -ingrypings/veldtogte vir tradisionele leierskap (Finale M&E-plan vir die NSP op die GBVF) (Pilaar 2: Voorkoming en herstel van sosiale omgewing)	N.V.T.	N.V.T.	Die Program, Tradisionele Sake, is nie in die Wes-Kaap aktief nie
Aantal tradisionele rade wat ondersteun word om hul funksies uit te voer			
Persentasie Tradisionele Leierskap-opvolgingsgeskille verwerk			

*Let wel: Die Departement het Program 4, Tradisionele Institusionele Bestuur, in werking gestel. Die Wetsontwerp op Tradisionele Leierskap en Khoisan is onlangs deur die President goedgekeur en daar sal van die Departement verwag word om homself te posisioneer sodat die bepalings ingestel kan word.*

## Meet Ons Prestasie

### 10 Bygewerkte belangrike risiko's en versagtings (in direkte ooreenstemming met departementele uitkomst)

#### Program 1

	Uitkoms	Belangrike risiko	Risikobeperking
1	Goedbeheerde departement wat programme bemagtig om hul mandate te lewer	Nie-nakoming van die wetlike voorskrifte	Verskaffing van die nodige ondersteuning en leiding deur kommunikasie en opleiding om nakoming te verseker

#### Program 2

	Uitkoms	Belangrike risiko	Risikobeperking
2	Goedbeheerde departement wat programme bemagtig om hul mandate te lewer	Nie-nakoming van die wetlike voorskrifte	Verskaffing van die nodige ondersteuning en leiding deur kommunikasie en opleiding om nakoming te verseker
3	Verligting van armoede	<ul style="list-style-type: none"> <li>Besnoeiings van departementele en munisipale begrotings</li> <li>Toenemende afleggings</li> </ul>	<p>Increase partnerships with private sector and other funders</p> <p>Increase training and career resilience interventions</p>
		<ul style="list-style-type: none"> <li>Deelname van belanghebbendes</li> <li>Gemeenskapsbetrokkenheid</li> </ul>	<p>Ondertekende Memorandums van Verstandhouding met belanghebbendes</p> <ul style="list-style-type: none"> <li>Gemeenskapsbetrokkenheidsplan met onderliggende beginsels, insluitend:</li> <li>betrek gekose gemeenskap van die begin af</li> <li>voorsien gekose gemeenskap van hulpbronne vir doeltreffende deelname</li> <li>skep 'n doeltreffende werksverhouding met die gekose gemeenskap</li> </ul>
4	Goedbestuurde munisipaliteite deur doeltreffende en effektiewe toesig, kapasiteitsbou en bestuurstrukture	<ul style="list-style-type: none"> <li>Politiese en administratiewe onstabiliteit</li> <li>Nie-nakoming deur Munisipaliteite van wetgewende beheer</li> <li>Gevolge van die Grondwetlike Ongeldigheid van die Wysigingswet op Munisipale Stelsels, No. 7 van 2011.</li> <li>Provinsie wat nie aan Artikel 154 van die Grondwet en verwante regulatoriese raamwerke voldoen nie</li> </ul>	<ul style="list-style-type: none"> <li>Afdwinging van die wet en die versterking van munisipale bestuur</li> <li>Handhawing van plaaslike regeringswette</li> <li>Advies aan Munisipaliteite gegrond op Regsmenings</li> <li>Relevante strategieë ontwikkel en institusionele strukture gevestig om geïdentifiseerde uitdagings in munisipaliteite met betrekking tot Vaardighede te hanteer</li> <li>Ontwikkeling (individuele kapasiteit) en Institusionele Ondersteuning</li> </ul>

## Meet Ons Prestasie

	Uitkoms	Belangrike risiko	Risikobeperking
5	Data- en Kennisbestuursentrum wat besluitneming, beplanning en begrotingstoewysing in plaaslike regering inlig	Gebrek aan inkoop en deelname van belangrike belanghebbendes (Departement, munisipaliteite en ander)	Instelling van veranderingsbestuursproses asook voortdurende voorspraak vir die voordele wat die inisiatief inhou

### Program 3

	Uitkoms	Belangrike risiko	Risikobeperking
6	Die voorsiening en instandhouding van infrastruktuur vir infrastruktuurgeleide ekonomiese ontwikkeling	Geen	Geen
7	Veiliger, veerkragtige gemeenskappe en volhoubare ontwikkeling	Rampbeplanning, -ingryping en -verligting (Risikovermindering) Die JPP-Uitset is geheel en al van betrokke staatsorgane afhanklik, en handel oor eienaarskap van die toegewysde gevaar/gevare soos in die Wes-Kaapse Aangeduide Provinsiale Ramprisikoprofiel.  Dit sluit gevare, risikovermindering, voorbereidheid, reaksie en herstel en die befondsing van sulke aktiwiteite/funksies in	Die staatsorgane aan wie 'n rampgevaar toegeken is, moet verseker dat voldoende befondsingsmaatreëls voorsien en ingestel word
8	Verbeterde geïntegreerde beplanning, begroting en instelling	Alle belanghebbendes in staat om beplanning, begroting en instelling in ooreenstemming te bring	Verskeie forums gestig om ooreenstemming te verseker

## Meet Ons Prestasie

---

### 11 Openbare Entiteite

Die Departement het geen openbare entiteite nie.

### 12 Infrastruktuurprojekte

Geen.

### 13 Openbare Private Vennootskappe

Geen.

Deel D

# Tegniese Beskrywing van Aanwyser

## Tegniese Beskrywing van Aanwyser

<b>Aanwysernommer</b>	1.1
<b>Aanwysertitel</b>	Voldoeningsvlak aan die wetgewende raamwerk vir beplanning en verslagdoening.
<b>Kort definisie</b>	'n Goedbeheerde Departement is een wat aan alle relevante bestuursvoorskrifte vir goeie bestuur voldoen.  Die 5-jaar Strategiese Plan, Jaarlikse Prestasieplan, Kwartaallikse Prestasieverslae, Dienslewering Geïntegreerde Planne en Jaarverslae is belangrike departementele strategiese beplanning en verslagdoeningplanne.
<b>Doel</b>	Om burgers, die wetgewer en ander belanghebbendes in te lig oor die Departement se planne, en hoe hierdie planne gemonitor sal word asook verslaggewing daaroor.
<b>Belangrike begunstigdes</b>	Alle direktorate.
<b>Bron van data</b>	<ul style="list-style-type: none"> <li>Databron (stelsel of dokument): Stats SA, evalueringstudies, Gepubliseerde NOP, MTSR, PSP, JPP'e, JV'e, Kwartaallikse Prestasieverslae, en waar van toepassing.</li> <li>Werklike datatabel gebruik: (indien stelsel/Excel) JPP'e, ARS, OPR's.</li> <li>Betrokkenheid met die databron: Strategiese Beplanningssessies aan die begin van die eerste konsep.</li> </ul>
<b>Databeperkings</b>	Geen beperking nie.
<b>Aannames</b>	Direktorate sal hul begrotings indien, verkryging stem ooreen met die MTUR.
<b>Middel van verifikasie</b>	<ul style="list-style-type: none"> <li><b>Inset:</b> Omsendbriewe, beplanningssessies, uitnodigings/agendas/aanbiedings (waar van toepassing).</li> <li><b>Uitset:</b> Werklike verslae vir voorgelegging ter tafel gelê.</li> </ul>
<b>Metode van berekening</b>	<p>Persentasie beplannings- en verslagdoeningsdokumente wat teen sperdatums ingedien is.</p> <p><b>Formule:</b> Werklike aantal verslae/vereiste aantal verslae volgens die beplanningsomsendbriewe x 100.</p> <p>Beplanningsverslae wat in 2020/21 beskikbaar is (SP, JPP, JV, OPR, DLIP en Burgerlike Verslag).</p>
<b>Soort berekening</b>	<input type="checkbox"/> Kumulatief <input type="checkbox"/> Jaar einde <input type="checkbox"/> Jaar tot datum <input checked="" type="checkbox"/> <b>Nie-kumulatief</b>
<b>Verslagdoeningsiklus</b>	<input checked="" type="checkbox"/> <b>Kwartaalliks</b> <input type="checkbox"/> Twee-jaarlikse <input type="checkbox"/> Jaarlikse
<b>Verlangde prestasie</b>	<input type="checkbox"/> Hoër as teiken <input checked="" type="checkbox"/> <b>Teiken bereik</b> <input type="checkbox"/> Laer as teiken Departement moet aan alle beplannings- en verslagdoeningsvereistes voldoen soos deur die betrokke regulasies en omsendbriewe voorgeskryf. Gewenste prestasie is om die teiken te bereik.
<b>Tipe aanwyser</b>	Is dit 'n Diensleweringaanwyser? <input type="checkbox"/> JA <input checked="" type="checkbox"/> <b>NEE</b> Uitsetaanwyser wat die Departement se vlak van voldoeningsbeplanning meet Voorskrifte Is dit 'n Vraaggedrewe Aanwyser? <input type="checkbox"/> JA <input checked="" type="checkbox"/> <b>NEE</b> Is dit 'n Gestandaardiseerde aanwyser? <input type="checkbox"/> JA <input checked="" type="checkbox"/> <b>NEE</b>

## Tegniese Beskrywing van Aanwyser

<b>Aanwyser van Ruimtelike ligging</b>	Aantal liggings: <input type="checkbox"/> Enkel ligging <input type="checkbox"/> Veelvuldige liggings <input checked="" type="checkbox"/> <b>Provinsiale</b> <input type="checkbox"/> Distrik <input type="checkbox"/> Plaaslike Munisipaliteit <input type="checkbox"/> Wyk <input type="checkbox"/> Adres Detail/Adres/Koördinate: <b>N.V.T.</b>
<b>Verantwoordelike aanwyser</b>	Direkteur: Beleid en Strategiese Ondersteuning
<b>Ruimtelike transformasie</b>	N.V.T.
<b>Ontbinding van begunstigdes - Menseregtegroepe</b>	Teiken vir vroue: Nie kwantifiseerbaar nie Teiken vir die jeug: Nie kwantifiseerbaar nie Teiken vir mense met gestremdhede: Nie kwantifiseerbaar nie Teiken vir ouer persone: N.V.T. <input checked="" type="checkbox"/> <b>Nie een van die bogenoemde nie</b>
<b>Provinsiale Strategiese Instellingsplan (PSIP)</b>	<input type="checkbox"/> Werksgeleenthede <input type="checkbox"/> Veiligheid <input type="checkbox"/> Welstand <input checked="" type="checkbox"/> <b>Vernuwing, Kultuur en Bestuur</b> <input type="checkbox"/> Nie een van die bogenoemde nie
<b>Noodtoestand</b>	<input type="checkbox"/> JA <input checked="" type="checkbox"/> <b>NEE</b>
<b>Instellingsdata – AOP (Belangrike lewerings en aksies)</b>	Projekplanne ontwikkel en deur Direktooraat: Beleid en Strategiese Ondersteuning geberg.

<b>Aanwysernommer</b>	<b>1.2</b>
<b>Aanwysertitel</b>	Voldoeningvlak aan finansiële wetgewende raamwerk.
<b>Kort definisie</b>	'n Goedbeheerde Departement is 'n departement wat aan alle relevante bestuursvoorskrifte vir goeie bestuur voldoen. Belangrike departementele finansiële verslae wat betyds ingedien word soos deur die betrokke regulasies en PT-omsendbriewe voorgeskryf is hoofsaaklik (AFS, IJM'e, Verkrygingsdokumente en Interne Beheerverslae).
<b>Doel</b>	Om rekenskap van die Departement se begroting en aanwending aan burgers, die wetgewer en ander belanghebbendes te gee.
<b>Belangrike begunstigdes</b>	Alle direktorate.
<b>Bron van data</b>	<ul style="list-style-type: none"> <li>Databron (stelsel of dokument): BAS, Finansiële State, AG-verslae.</li> <li>Werklike datatabel gebruik (indien stelsel/Excel): In-jaar moniteringsverslae (IJM), Finansiële Jaarstate, tussentydse Finansiële State.</li> <li>'n Geleentheid met betrekking tot die databron sal plaasvind: kwartaallike begrotingsessies.</li> </ul>
<b>Databeperkings</b>	Geen beperking nie.
<b>Aannames</b>	Direktorate wat Inset wat ooreenstem met nasionale en provinsiale prioriteite betyds indien.
<b>Middel van verifikasie</b>	<ul style="list-style-type: none"> <li><b>Inset:</b> Omsendbriewe, IJM, verkrygingsdokumente/kontantvloei ens.</li> <li><b>Uitset:</b> Werklike verslae vir toesig ter tafel gelê/voorgelê.</li> </ul>

## Tegniese Beskrywing van Aanwyser

<b>Metode van berekening</b>	Persentasie beplannings- en verslagdoeningsdokumente wat teen sperdatums ingedien is. <b>Formule:</b> Werklike aantal verslae/vereiste aantal verslae volgens die beplanningsomsendbriewe x 100.
<b>Soort berekening</b>	<input type="checkbox"/> Kumulatief <input type="checkbox"/> Jaar einde <input type="checkbox"/> Jaar tot datum <input checked="" type="checkbox"/> <b>Nie-kumulatief</b>
<b>Verslagdoeningsiklus</b>	<input checked="" type="checkbox"/> <b>Kwartaalliks</b> <input type="checkbox"/> Twee-jaarlik <input type="checkbox"/> Jaarlik
<b>Verlangde prestasie</b>	<input type="checkbox"/> Hoër as teiken <input checked="" type="checkbox"/> <b>Teiken bereik</b> <input type="checkbox"/> Laer as teiken Finansiële Verslae soos voorgeskryf deur die betrokke regulasies en omsendbriewe betyds ingedien. Gewenste prestasie is om die teiken te bereik.
<b>Tipe aanwyser</b>	Is dit 'n Diensleweringaanwyser? <input type="checkbox"/> JA <input checked="" type="checkbox"/> <b>NEE</b> Uitsetaanwyser wat die Departement se vlak van voldoeningsbeplanning meet Voorskrifte
	Is dit 'n Vraaggedrewe Aanwyser? <input type="checkbox"/> JA <input checked="" type="checkbox"/> <b>NEE</b>
	Is dit 'n Gestandaardiseerde aanwyser? <input type="checkbox"/> JA <input checked="" type="checkbox"/> <b>NEE</b>
<b>Aanwyser van Ruimtelike ligging</b>	Aantal liggings: <input type="checkbox"/> Enkel ligging <input type="checkbox"/> Veelvuldige liggings <input checked="" type="checkbox"/> <b>Provinsiale</b> <input type="checkbox"/> Distrik <input type="checkbox"/> Plaaslike Munisipaliteit <input type="checkbox"/> Wyk <input type="checkbox"/> Adres Detail/Adres/Koördinate: <b>N.V.T.</b>
<b>Verantwoordelike aanwyser</b>	Hoof: Finansiële Beampte
<b>Ruimtelike transformasie</b>	N.V.T.
<b>Ontbinding van begunstigdes - Menseregtegroepe</b>	Teiken vir vroue: Nie kwantifiseerbaar nie Teiken vir die jeug: Nie kwantifiseerbaar nie Teiken vir mense met gestremdhede: Nie kwantifiseerbaar nie Teiken vir ouer persone: N.V.T. <input checked="" type="checkbox"/> <b>Nie een van die bogenoemde nie</b>
<b>Provinsiale Strategiese Instellingsplan (PSIP)</b>	<input type="checkbox"/> Werksgeleenthede <input type="checkbox"/> Veiligheid <input type="checkbox"/> Welstand <input checked="" type="checkbox"/> <b>Vernuwing, Kultuur en Bestuur</b> <input type="checkbox"/> Nie een van die bogenoemde nie
<b>Noodtoestand</b>	<input type="checkbox"/> JA <input checked="" type="checkbox"/> <b>NEE</b>
<b>Instellingsdata - AOP (Belangrike lewerings en aksies)</b>	Projekplanne ontwikkel en deur Direktooraat: Beleid en Strategiese Ondersteuning geberg.



## Tegniese Beskrywing van Aanwyser

### Program 2: Plaaslike Bestuur

#### Subprogram: Munisipale Administrasie: Munisipale Bestuur

<b>Aanwysernommer</b>	2.1.1 (a)
<b>Aanwysertitel</b>	Aantal wetgewing-ontwikkelingsinisiatiewe wat ingestel is.
<b>Kort definisie</b>	Wetgewingsontwikkeling ondersteun hersiening, wysiging en/of ontwikkeling van provinsiale wetgewing, verordeninge, delegasiestelsel, riglyne, beleide en/of die kommentaar op Nasionale of Provinsiale Konsepwetgewing.
<b>Doel</b>	<p>Die doel is om seker te maak dat munisipaliteite in 'n wetlike raamwerk funksioneer wat aan die behoeftes en reaksies van plaaslike regering voldoen.</p> <p>Die ontwikkeling van Wetgewing ondersteun die hersiening, wysiging en/of ontwikkeling van Provinsiale wetgewing, verordeninge, riglyne, beleide en/of delegasiestelsel, ten einde nakoming van die grondwetlike mandaat van die Departement en munisipaliteite te verseker asook dat wetgewing in die behoeftes van munisipaliteite voorsien, en dat dit uidelik, bondig en ondubbelsinnig is. Laasgenoemde sluit kommentaar oor nasionale wetgewing in.</p>
<b>Belangrike begunstigdes</b>	Alle munisipaliteite
<b>Bron van data</b>	<ul style="list-style-type: none"> <li>Databron (stelsel of dokument): Grondwet, nasionale en/of provinsiale wetgewing, regspraak, verordeninge, delegasiestelsel, regsmenings en/of skakeling met munisipaliteite.</li> <li>Werklike datatabel gebruik (indien stelsel/Excel) – provinsiale wetgewing, regspraak, verordeninge, delegasiestelsel, regsmenings.</li> <li>Daaglikse betrokkenheid met die databron.</li> </ul>
<b>Databeperkings</b>	Geen beperking nie.
<b>Aannames</b>	Hersiening en Aanvaarding van Verordeninge en/of Delegasiestelsel van die Raad (diskresie van die Raad); Konsep Nasionale en/of Provinsiale Wetgewing-kommentaar soos voorgelê, word in die Wetsontwerp ingesluit.
<b>Middel van verifikasie</b>	<ul style="list-style-type: none"> <li><b>Inset:</b> E-posse/uitnodigings/bywoningsregister/aanbiedings, versoeke om kommentaar op konsep Munisipale Verordening, ens. te lewer (waar van toepassing).</li> <li><b>Uitset:</b> Hersiene Verordening(e), Stelsels van Delegasies, Konsep Provinsiale Wetgewing of Kabinetvoorlegging en/of kommentaar ingedien, skakeling met relevante belanghebbendes of rolspelers oor die Wetsontwerp, konsep Munisipale Verordeningstelsel van Delegering, beleide en/of riglyne.</li> </ul>
<b>Metode van berekening</b>	Handtelling van aantal wetgewingontwikkelingsinisiatiewe wat ingestel is
<b>Soort berekening</b>	<input type="checkbox"/> Kumulatief <input type="checkbox"/> Jaar einde <input type="checkbox"/> Jaar tot datum <input checked="" type="checkbox"/> <b>Nie-kumulatief</b>
<b>Verslagdoeningsiklus</b>	<input type="checkbox"/> Kwartaalliks <input type="checkbox"/> Twee-jaarlik <input checked="" type="checkbox"/> <b>Jaarlik</b> Kwartaallikse vordering sal verskaf word as aanloop tot die jaarlikse teiken.
<b>Verlangde prestasie</b>	<input type="checkbox"/> Hoër as teiken <input checked="" type="checkbox"/> <b>Teiken bereik</b> <input type="checkbox"/> Laer as teiken Provinsiale Wetgewing, Munisipale Verordeninge is in ooreenstemming met Grondwet, en stel munisipaliteite in staat om verordeninge op funksionele vlakke af te dwing, Delegasiestelsel voldoen aan Statutêre voorwaardes en/of beïnvloed wetgewing om aan die behoeftes van die Munisipaliteit te voldoen. Beleide is in ooreenstemming met toepaslike Statutêre Raamwerk.

## Tegniese Beskrywing van Aanwyser

Tipe aanwyser	Is dit 'n Diensleweringaanwyser?	<input checked="" type="checkbox"/> <b>JA, Indirekte Diensleweringaanwyser</b>	<input type="checkbox"/> NEE
	<input type="checkbox"/> Burgers se behoeftes	<input type="checkbox"/> Betroubaarheid	<input checked="" type="checkbox"/> <b>Responsiwiteit</b>
			<input type="checkbox"/> Integriteit
	Is dit 'n Vraaggedrewe Aanwyser?	<input checked="" type="checkbox"/> <b>JA</b>	<input type="checkbox"/> NEE
	Is dit 'n Gestandaardiseerde aanwyser?	<input type="checkbox"/> JA	<input checked="" type="checkbox"/> <b>NEE</b>
Aanwyser van Ruimtelike ligging	Aantal liggings:	<input type="checkbox"/> Enkel ligging	<input checked="" type="checkbox"/> <b>Veelvuldige liggings</b>
	<input checked="" type="checkbox"/> <b>Provinsiale</b>	<input type="checkbox"/> Distrik	<input type="checkbox"/> Plaaslike Munisipaliteit
		<input type="checkbox"/> Wyk	<input type="checkbox"/> Adres
	Detail/Adres/Koördinate: <b>N.V.T.</b>		
Verantwoordelike aanwyser	Direkteur: Munisipale Bestuur		
Ruimtelike transformasie	Die Program word volgens behoefte regoor die Provinsie ingestel.		
Ontbinding van begunstigdes - Menseregtegroepe	Teiken vir vroue: Nie kwantifiseerbaar nie Teiken vir die jeug: Nie kwantifiseerbaar nie Teiken vir mense met gestremdhede: Nie kwantifiseerbaar nie Teiken vir ouer persone: N.V.T. <input checked="" type="checkbox"/> <b>Nie een van die bogenoemde nie</b>		
Provinsiale Strategiese Instellingsplan (PSIP)	<input type="checkbox"/> Werksgeleenthede	<input type="checkbox"/> Veiligheid	<input type="checkbox"/> Welstand
	<input checked="" type="checkbox"/> <b>Vernuwing, Kultuur en Bestuur</b>	<input type="checkbox"/> Nie een van die bogenoemde nie	
Noodtoestand	<input type="checkbox"/> JA	<input checked="" type="checkbox"/> <b>NEE</b>	
Instellingsdata - AOP (Belangrike lewering en aksies)	Projek/Bedryfsplanne Ontwikkel		

Aanwysernommer	2.1.2.(a)
Aanwysertitel	Aantal evalueringe op Senior Bestuursaanstellings ooreenkomstig wetlike voorskrifte gedoen.
Kort definisie	Evaluering van aanstellingsproses en uitkoms van Munisipale Bestuurders en Bestuurders wat direk aan Munisipale Bestuurders verantwoordbaar is, soos deur Munisipaliteite aan die LUR vir Plaaslike Regering voorgelê.
Doel	Om te verseker dat die aanstelling in ooreenstemming met die toepaslike Regsraamwerk is.
Belangrike begunstigdes	Alle munisipaliteite.
Bron van data	<ul style="list-style-type: none"> <li>Databron (stelsel of dokument): Wetgewing, Regulasies, Regsmenings en/of Regspraak.</li> <li>Werklike datatabel gebruik (indien stelsel/Excel) - N.V.T.</li> <li>Betrokkenheid met die databron: N.V.T.</li> </ul>
Databeperkings	Gebrek aan vereiste dokumentasie deur munisipaliteite om aanslae te voltooi.

## Tegniese Beskrywing van Aanwyser

<b>Aannames</b>	In ooreenstemming met toepaslike wetgewing, berus aanstellings by munisipaliteite wat aan die LUR vir Plaaslike Regering oor die aanstelling verslag doen.
<b>Middel van verifikasie</b>	<ul style="list-style-type: none"> <li>• <b>Inset:</b> E-posse/korrespondensie aan/van munisipaliteite.</li> <li>• <b>Uitset:</b> Brief deur die LUR vir Plaaslike Regering geteken.</li> </ul>
<b>Metode van berekening</b>	Handtelling van aanstellingsbriewe.
<b>Soort berekening</b>	<input type="checkbox"/> Kumulatief <input type="checkbox"/> Jaar einde <input type="checkbox"/> Jaar tot datum <input checked="" type="checkbox"/> <b>Nie-kumulatief</b>
<b>Verslagdoeningsiklus</b>	<input type="checkbox"/> Kwartaalliks <input type="checkbox"/> Twee-jaarliks <input checked="" type="checkbox"/> <b>Jaarliks</b> Kwartaallikse vordering sal as aanloop tot die jaarlikse teiken verskaf word.
<b>Verlangde prestasie</b>	<input type="checkbox"/> Hoër as teiken <input checked="" type="checkbox"/> <b>Teiken bereik</b> <input type="checkbox"/> Laer as teiken Korrekte voorskrifte is met senior bestuurders se aanstellings gevolg.
<b>Tipe aanwyser</b>	Is dit 'n Diensleweringaanwyser? <input checked="" type="checkbox"/> <b>JA, Indirekte Diensleweringaanwyser</b> <input type="checkbox"/> NEE <input type="checkbox"/> Burgers se behoeftes <input type="checkbox"/> Betroubaarheid <input checked="" type="checkbox"/> <b>Responsiwiteit</b> <input type="checkbox"/> Integriteit
	Is dit 'n Vraaggedrewe Aanwyser? <input checked="" type="checkbox"/> <b>JA</b> <input type="checkbox"/> NEE
	Is dit 'n Gestandaardiseerde aanwyser? <input type="checkbox"/> JA <input checked="" type="checkbox"/> <b>NEE</b>
<b>Aanwyser van Ruimtelike ligging</b>	Aantal liggings: <input type="checkbox"/> Enkel ligging <input checked="" type="checkbox"/> <b>Veelvuldige liggings</b> <input checked="" type="checkbox"/> <b>Provinsiale</b> <input type="checkbox"/> Distrik <input type="checkbox"/> Plaaslike Munisipaliteit <input type="checkbox"/> Wyk <input type="checkbox"/> Adres Detail/Adres/Koördinate: <b>N.V.T.</b>
<b>Verantwoordelikhedaanwyser</b>	Direkteur: Munisipale Bestuur
<b>Ruimtelike transformasie</b>	Die Program word volgens behoefte regoor die Provinsie ingestel.
<b>Ontbinding van begunstigdes - Menseregtegroepe</b>	Teiken vir vroue: Nie kwantifiseerbaar nie Teiken vir die jeug: Nie kwantifiseerbaar nie Teiken vir mense met gestremdhede: Nie kwantifiseerbaar nie Teiken vir ouer persone: N.V.T. <input checked="" type="checkbox"/> <b>Nie een van die bogenoemde nie</b>
<b>Provinsiale Strategiese Instellingsplan (PSIP)</b>	<input type="checkbox"/> Werksgeleenthede <input type="checkbox"/> Veiligheid <input type="checkbox"/> Welstand <input checked="" type="checkbox"/> <b>Vernuwing, Kultuur en Bestuur</b> <input type="checkbox"/> Nie een van die bogenoemde nie
<b>Noodtoestand</b>	<input type="checkbox"/> JA <input checked="" type="checkbox"/> <b>NEE</b>
<b>Instellingsdata - AOP (Belangrike leweringe en aksies)</b>	Projek/Bedryfsplanne Ontwikkel

## Tegniese Beskrywing van Aanwyser

<b>Aanwysernommer</b>	2.1.3(a)
<b>Aanwysertitel</b>	Aantal evaluerings van die Munisipale Komitees vir Openbare Rekeninge (KOR) gedoen.
<b>Kort definisie</b>	Om die verrigtinge van die KOR'e en instelling van sy funksies te evalueer en/of met hul voorsitters in gesprek te tree om hul funksionaliteit te bepaal.
<b>Doel</b>	Om toesig in munisipaliteite te verbeter.
<b>Belangrike begunstigdes</b>	Alle munisipaliteite.
<b>Bron van data</b>	<ul style="list-style-type: none"> <li>Databron (stelsel of dokument): Vergaderings van die KOR'e en/of met hul voorsitters. Verslae waar van toepassing.</li> <li>Werklike datatabel gebruik (indien stelsel/Excel) – Vergaderings, Wetgewing.</li> <li>'n Vergadering met betrekking tot die databron sal kwartaalliks plaasvind.</li> </ul>
<b>Databeperkings</b>	Geen.
<b>Aannames</b>	KOR-vergaderings word gehou.
<b>Middel van verifikasie</b>	<ul style="list-style-type: none"> <li><b>Inset:</b> Uitnodigings/agendas.</li> <li><b>Uitset:</b> Evalueeringsverslae.</li> </ul>
<b>Metode van berekening</b>	Handtelling van die aantal Komitees vir Openbare Rekeninge beoordeel.
<b>Soort berekening</b>	<input type="checkbox"/> Kumulatief <input type="checkbox"/> Jaar einde <input type="checkbox"/> Jaar tot datum <input checked="" type="checkbox"/> <b>Nie-kumulatief</b>
<b>Verslagdoeningsiklus</b>	<input type="checkbox"/> Kwartaalliks <input type="checkbox"/> Twee-jaarlik <input checked="" type="checkbox"/> <b>Jaarliks</b>
<b>Verlangde prestasie</b>	<input type="checkbox"/> Hoër as teiken <input checked="" type="checkbox"/> <b>Teiken bereik</b> <input type="checkbox"/> Laer as teiken Funksionaliteit van die Komitees vir Openbare Rekeninge en evaluering van hul behoeftes.
<b>Tipe aanwyser</b>	Is dit 'n Dienslewingsaanwyser? <input checked="" type="checkbox"/> <b>JA, Indirekte Dienslewingsaanwyser</b> <input type="checkbox"/> NEE Indirekte Dienslewingsaanwyser op 'n uitsetvlak. <input type="checkbox"/> Burgers se behoeftes <input type="checkbox"/> Betroubaarheid <input checked="" type="checkbox"/> <b>Responsiwiteit</b> <input type="checkbox"/> Integriteit Is dit 'n Vraaggedrewe Aanwyser? <input checked="" type="checkbox"/> <b>JA</b> <input type="checkbox"/> NEE Is dit 'n Gestandaardiseerde aanwyser? <input type="checkbox"/> JA <input checked="" type="checkbox"/> <b>NEE</b>
<b>Aanwyser van Ruimtelike ligging</b>	Aantal liggings: <input type="checkbox"/> Enkel ligging <input checked="" type="checkbox"/> <b>Veelvuldige liggings</b> <input checked="" type="checkbox"/> <b>Provinsiale</b> <input type="checkbox"/> Distrik <input type="checkbox"/> Plaaslike Munisipaliteit <input type="checkbox"/> Wyk <input type="checkbox"/> Adres Detail/Adres/Koördinate: <b>N.V.T.</b>
<b>Verantwoordelike aanwyser</b>	Direkteur: Munisipale Bestuur
<b>Ruimtelike transformasie</b>	Die Program word volgens behoefte regoor die Provinsie ingestel.

## Tegniese Beskrywing van Aanwyser

<b>Ontbinding van begunstigdes - Menseregtegroepe</b>	Teiken vir vroue: Nie kwantifiseerbaar nie Teiken vir die jeug: Nie kwantifiseerbaar nie Teiken vir mense met gestremdhede: Nie kwantifiseerbaar nie Teiken vir ouer persone: N.V.T. <input checked="" type="checkbox"/> <b>Nie een van die bogenoemde nie</b>
<b>Provinsiale Strategiese Instellingsplan (PSIP)</b>	<input type="checkbox"/> Werksgeleenthede <input type="checkbox"/> Veiligheid <input type="checkbox"/> Welstand  <input checked="" type="checkbox"/> <b>Vernuwing, Kultuur en Bestuur</b> <input type="checkbox"/> Nie een van die bogenoemde nie
<b>Noodtoestand</b>	<input type="checkbox"/> JA <input checked="" type="checkbox"/> <b>NEE</b>
<b>Instellingsdata - AOP (Belangrike lewerings en aksies)</b>	Projek/Bedryfsplanne Ontwikkel

<b>Aanwysernommer</b>	<b>2.1.4(a)</b>
<b>Aanwysertitel</b>	Gedragkodesake beoordeel om wetgewende nakoming te verseker
<b>Kort definisie</b>	Om voldoening aan die Gedragkode vir Raadslede te evalueer
<b>Doel</b>	Statutêre verantwoordelikheid
<b>Belangrike begunstigdes</b>	Alle munisipaliteite
<b>Bron van data</b>	<ul style="list-style-type: none"> <li>Databron (stelsel of dokument): Opgawe van Munisipale Raad se Besluit</li> <li>Werklike datatabel gebruik (indien stelsel/Excel) - Wetgewing</li> <li>'n Vergadering met betrekking tot die databron sal plaasvind: wanneer van toepassing.</li> </ul>
<b>Databeperkings</b>	Geen.
<b>Aannames</b>	Billike evaluering van die dissiplinêre proses en sanksie
<b>Middel van verifikasie</b>	<ul style="list-style-type: none"> <li><b>Inset:</b> Korrespondensie en/of voorleggings</li> <li><b>Uitset:</b> Evalueeringsbriewe.</li> </ul>
<b>Metode van berekening</b>	Handtelling van sake van gedrag geëvalueer.
<b>Soort berekening</b>	<input type="checkbox"/> Kumulatief <input type="checkbox"/> Jaar einde <input type="checkbox"/> Jaar tot datum <input checked="" type="checkbox"/> <b>Nie-kumulatief</b>
<b>Verslagdoeningsiklus</b>	<input type="checkbox"/> Kwartaalliks <input type="checkbox"/> Twee-jaarlik <input checked="" type="checkbox"/> <b>Jaarliks</b>
<b>Verlangde prestasie</b>	<input type="checkbox"/> Hoër as teiken <input checked="" type="checkbox"/> <b>Teiken bereik</b> <input type="checkbox"/> Laer as teiken Wettige besluite (prosedureel en substantief) en toepaslike sanksies
<b>Tipe aanwyser</b>	Is dit 'n Diensleweringsaanwyser? <input type="checkbox"/> JA, Indirekte Diensleweringsaanwyser <input checked="" type="checkbox"/> <b>NEE</b>
	<input type="checkbox"/> Burgers se behoeftes <input type="checkbox"/> Betroubaarheid <input type="checkbox"/> Responsiwiteit <input type="checkbox"/> Integriteit
	Is dit 'n Vraaggedrewe Aanwyser? <input checked="" type="checkbox"/> <b>JA</b> <input type="checkbox"/> NEE
	Is dit 'n Gestandaardiseerde aanwyser? <input type="checkbox"/> JA <input checked="" type="checkbox"/> <b>NEE</b>

## Tegniese Beskrywing van Aanwyser

<b>Aanwyser van Ruimtelike ligging</b>	Aantal liggings: <input type="checkbox"/> Enkel ligging <input checked="" type="checkbox"/> <b>Veelvuldige liggings</b> <input checked="" type="checkbox"/> <b>Provinsiale</b> <input type="checkbox"/> Distrik <input type="checkbox"/> Plaaslike Munisipaliteit <input type="checkbox"/> Wyk <input type="checkbox"/> Adres Detail/Adres/Koördinate: <b>N.V.T.</b>
<b>Verantwoordelikhede aanwyser</b>	Direkteur: Munisipale Bestuur
<b>Ruimtelike transformasie</b>	N.V.T.
<b>Ontbinding van begunstigdes - Menseregtegroepe</b>	Teiken vir vroue: Nie kwantifiseerbaar nie Teiken vir die jeug: Nie kwantifiseerbaar nie Teiken vir mense met gestremdhede: Nie kwantifiseerbaar nie Teiken vir ouer persone: N.V.T. <input checked="" type="checkbox"/> <b>Nie een van die bogenoemde nie</b>
<b>Provinsiale Strategiese Instellingsplan (PSIP)</b>	<input type="checkbox"/> Werksgeleenthede <input type="checkbox"/> Veiligheid <input type="checkbox"/> Welstand <input checked="" type="checkbox"/> <b>Vernuwing, Kultuur en Bestuur</b> <input type="checkbox"/> Nie een van die bogenoemde nie
<b>Noodtoestand</b>	<input type="checkbox"/> JA <input checked="" type="checkbox"/> <b>NEE</b>
<b>Instellingsdata – AOP (Belangrike lewerings en aksies)</b>	Projek/Bedryfsplanne Ontwikkel

<b>Aanwysernommer</b>	<b>2.1.5(a)</b>
<b>Aanwysertitel</b>	Aantal regsondersteuningsinisiatiewe aan munisipaliteite om munisipale bestuur te versterk.
<b>Kort definisie</b>	Bied werkswinkels aan en skep bewusmaking in en aan munisipaliteite met betrekking tot die volgende inisiatiewe: Anti-Korrupsie, Etiek, die KOR, Wetgewende Prosedures met betrekking tot die Dissiplinêre Regulasies vir Senior Bestuurders, Aanstelling van Senior Bestuurders, Reëls van Orde, rolle en verantwoordelikhede, Sosiale Media, Riglyne vir Kommissaris van Ede, Gedragskode vir Raadslede, Grondwetlike en Wetgewende Taakspangasheer en/of verwante sake van Plaaslike Regering (die agt inisiatiewe sal voortspruit uit die inisiatiewe hierbo).
<b>Doel</b>	Bekwaam raadslede en/of munisipale amptenare om Bestuur te verbeter.
<b>Belangrike begunstigdes</b>	Alle munisipaliteite
<b>Bron van data</b>	<ul style="list-style-type: none"> <li>Databron (stelsel of dokument): Wetgewing, regspraak, omsendbriewe, regsmenings.</li> <li>Werklike datatabel gebruik (indien stelsel/Excel) - Wetgewing, Word, Verslae waar van toepassing.</li> <li>Betrokkenheid met betrekking tot die databron: wanneer nodig.</li> </ul>
<b>Databeperkings</b>	Geen.
<b>Aannames</b>	Munisipale amptenare en/of raadslede kom die wetgewende voorskrifte na en alle regsvoorskrifte is gevolg.
<b>Middel van verifikasie</b>	<ul style="list-style-type: none"> <li><b>Inset:</b> Uitnodigings, omsendbriewe, agendas, bywoningsregister en/of aanbidding.</li> </ul>
<b>Metode van berekening</b>	Handtelling van aantal regsondersteuningsinisiatiewe.
<b>Soort berekening</b>	<input type="checkbox"/> Kumulatief <input type="checkbox"/> Jaar einde <input type="checkbox"/> Jaar tot datum <input checked="" type="checkbox"/> <b>Nie-kumulatief</b>

## Tegniese Beskrywing van Aanwyser

<b>Verslagdoeningsiklus</b>	<input type="checkbox"/> Kwartaalliks <input type="checkbox"/> Twee-jaarlik <input checked="" type="checkbox"/> <b>Jaarliks</b>
<b>Verlangde prestasie</b>	<input type="checkbox"/> Hoër as teiken <input checked="" type="checkbox"/> <b>Teiken bereik</b> <input type="checkbox"/> Laer as teiken Munisipale toesigfunksie en bestuur versterk
<b>Tipe aanwyser</b>	Is dit 'n Diensleweringaanwyser? <input type="checkbox"/> JA, Indirekte Diensleweringaanwyser <input checked="" type="checkbox"/> <b>NEE</b> Nie-vraaggedrewe Indirekte Diensleweringaanwyser op 'n uitsetvlak.
	<input type="checkbox"/> Burgers se behoeftes <input type="checkbox"/> Betroubaarheid <input checked="" type="checkbox"/> <b>Responsiwiteit</b> <input type="checkbox"/> Integriteit
	Is dit 'n Vraaggedrewe Aanwyser? <input type="checkbox"/> JA <input checked="" type="checkbox"/> <b>NEE</b>
<b>Aanwyser van Ruimtelike ligging</b>	Is dit 'n Gestandaardiseerde aanwyser? <input type="checkbox"/> JA <input checked="" type="checkbox"/> <b>NEE</b>
	Aantal liggings: <input type="checkbox"/> Enkel ligging <input checked="" type="checkbox"/> <b>Veelvuldige liggings</b> <input checked="" type="checkbox"/> <b>Provinsiale</b> <input type="checkbox"/> Distrik <input type="checkbox"/> Plaaslike Munisipaliteit <input type="checkbox"/> Wyk <input type="checkbox"/> Adres Detail/Adres/Koördinate: <b>N.V.T.</b>
<b>Verantwoordelikheds aanwyser</b>	Direkteur: Munisipale Bestuur
<b>Ruimtelike transformasie</b>	N.V.T.
<b>Ontbinding van begunstigdes – Menseregtegroepe</b>	Teiken vir vroue: Nie kwantifiseerbaar nie Teiken vir die jeug: Nie kwantifiseerbaar nie Teiken vir mense met gestremdhede: Nie kwantifiseerbaar nie Teiken vir ouer persone: N.V.T. <input checked="" type="checkbox"/> <b>Nie een van die bogenoemde nie</b>
<b>Provinsiale Strategiese Instellingsplan (PSIP)</b>	<input type="checkbox"/> Werksgeleenthede <input type="checkbox"/> Veiligheid <input type="checkbox"/> Welstand <input checked="" type="checkbox"/> <b>Vernuwing, Kultuur en Bestuur</b> <input type="checkbox"/> Nie een van die bogenoemde nie
<b>Noodtoestand</b>	<input type="checkbox"/> JA <input checked="" type="checkbox"/> <b>NEE</b>
<b>Instellingsdata – AOP (Belangrike lewerings en aksies)</b>	Projek/Bedryfsplanne Ontwikkel

## Tegniese Beskrywing van Aanwyser

### Sector Prescribed Indicators<sup>14</sup>

<b>Aanwysernommer</b>	<b>SPI: 1</b>
<b>Aanwysertitel</b>	Aantal munisipaliteite wat ondersteun word om aan die MSR-regulasies vir die aanstelling van senior bestuurders te voldoen (Gekoppel aan die MTSR 2019-2024, Prioriteit).
<b>Kort definisie</b>	<p>Die aanwyser poog om munisipaliteite te monitor en te ondersteun om aan die MSW-regulasies vir die aanstelling van senior bestuurders te voldoen. Dit bly op die hoogte van munisipaliteite wat bygestaan is met werwing en die keuringsprosesse van senior bestuurders ingevolge die MSW- en verwante regulasies deur middel van die voorgeskrewe metodes, Aard van Ondersteuning.</p> <p>Dit het ten doel om 'n bydrae te lewer om 'n bekwame staat te bou wat doeltreffende gekoördineerde staatsinstellings met vaardige staatsamptenare vereis verbind tot openbare belang en in staat is om voortdurende hoë-gehalte dienste te lewer, terwyl burgers vooropgestel word om die nasie se ontwikkelingsdoelwitte te bereik.</p>
<b>Doel</b>	Dieselfde as definisie.
<b>Belangrike begunstigdes</b>	Alle munisipaliteite.
<b>Bron van data</b>	Munisipale verslae oor nakoming ingevolge Regulasie 2014.
<b>Databeperkings</b>	Geen.
<b>Aannames</b>	Munisipaliteite verstaan hul verpligtinge om aan die MSR te voldoen.
<b>Middel van verifikasie</b>	Afgehandelde departementele verslae met detail van munisipaliteite wat ondersteun word en die tipe ondersteuning verskaf, tesame met relevante vergaderingdokumentasie en waar vergaderings en/of werksinkels gehou is/ omsendbrief/kennisgewing/riglyn/korrespondensie aan die onderskeie munisipaliteit, 'n bywoningsregister van werksinkel en/of vergadering(e) en/of aansoeke waar litigasie aanhangig gemaak is.
<b>Metode van berekening</b>	Handtelling van aantal munisipaliteite wat ondersteun word.
<b>Soort berekening</b>	<input type="checkbox"/> Kumulatief <input type="checkbox"/> Jaar einde <input type="checkbox"/> Jaar tot datum <input checked="" type="checkbox"/> <b>Nie-kumulatief</b>
<b>Verslagdoeningsiklus</b>	<input type="checkbox"/> Kwartaalliks <input type="checkbox"/> Twee-jaarliks <input checked="" type="checkbox"/> <b>Jaarliks</b>
<b>Verlangde prestasie</b>	<input type="checkbox"/> Hoër as teiken <input checked="" type="checkbox"/> <b>Teiken bereik</b> <input type="checkbox"/> Laer as teiken Alle munisipaliteite wat bevoegde senior bestuurders in ooreenstemming met die bevoegdheidsvereistes volgens die MSR-regulasie aanstel.
<b>Tipe aanwyser</b>	Is dit 'n Diensleweringaanwyser? <input checked="" type="checkbox"/> <b>JA, Indirekte Diensleweringaanwyser</b> <input type="checkbox"/> NEE <input type="checkbox"/> Burgers se behoeftes <input type="checkbox"/> Betroubaarheid <input checked="" type="checkbox"/> <b>Responsiwiteit</b> <input type="checkbox"/> Integriteit Is dit 'n Vraaggedrewe Aanwyser? <input checked="" type="checkbox"/> <b>JA</b> <input type="checkbox"/> NEE Is dit 'n Gestandaardiseerde aanwyser? <input checked="" type="checkbox"/> <b>JA</b> <input type="checkbox"/> NEE

<sup>14</sup> (Neem asseblief kennis dat beide die TBA's vir die sektoraanwysers effens gewysig is om die tipe ondersteuning wat in die Provinsie verskaf moet word, akkuraat te weerspieël)



## Tegniese Beskrywing van Aanwyser

<b>Aanwyser van Ruimtelike ligging</b>	Aantal liggings: <input type="checkbox"/> Enkel ligging <input checked="" type="checkbox"/> <b>Veelvuldige liggings</b> <input checked="" type="checkbox"/> <b>Provinsiale</b> <input type="checkbox"/> Distrik <input type="checkbox"/> Plaaslike Munisipaliteit <input type="checkbox"/> Wyk <input type="checkbox"/> Adres Detail/Adres/Koördinate: <b>N.V.T.</b>
<b>Verantwoordelike aanwyser</b>	Direkteur: Munisipale Bestuur
<b>Ruimtelike transformasie</b>	N.V.T.
<b>Ontbinding van begunstigdes – Menseregtegroepe</b>	Teiken vir vroue: Nie kwantifiseerbaar nie Teiken vir die jeug: Nie kwantifiseerbaar nie Teiken vir mense met gestremdhede: Nie kwantifiseerbaar nie Teiken vir ouer persone: N.V.T. <input checked="" type="checkbox"/> <b>Nie een van die bogenoemde nie</b>
<b>Provinsiale Strategiese Instellingsplan (PSIP)</b>	<input type="checkbox"/> Werks-geleenthede <input type="checkbox"/> Veiligheid <input type="checkbox"/> Welstand <input checked="" type="checkbox"/> <b>Vernuwing, Kultuur en Bestuur</b> <input type="checkbox"/> Nie een van die bogenoemde nie
<b>Noodtoestand</b>	<input type="checkbox"/> JA <input checked="" type="checkbox"/> <b>NEE</b>
<b>Instellingsdata – AOP (Belangrike lewerings en aksies)</b>	Projek/Bedryfsplanne Ontwikkel

<b>Aanwysernommer</b>	<b>SPI: 2</b>
<b>Aanwysertitel</b>	Aantal munisipaliteite wat gemonitor word oor die mate waarin teenkorrupsiemaatreëls ingestel word (Gekoppel aan die MTSR 2019-2024, Prioriteit 1)
<b>Kort definisie</b>	Monitor gereeld en doen verslag oor die mate waarin munisipaliteite teenkorrupsiemaatreëls instel om goeie regering te bevorder en 'n etiese staat te bou wat deur die grondwetlike waardes en beginsels van openbare administrasie gedryf word, hulle aan die oppergesag van die reg onderwerp, en wat die progressiewe verwesenliking van sosio- ekonomiese regte en sosiale geregtigheid, soos uiteengesit in die Handves van Regte, ondersteun. Die teenkorrupsiemaatreëls is, onder andere, beleide of strategieë (teenbedrog, fluitjieblaas, ondersoek), strukture (komitees) en bewusmaking/opleiding.
<b>Doel</b>	Dieselfde as definisie.
<b>Belangrike begunstigdes</b>	Alle munisipaliteite.
<b>Bron van data</b>	Munisipale verslae en/of data oor die mate waarin munisipaliteite teenkorrupsiemaatreëls instel.
<b>Databeperkings</b>	N.V.T.
<b>Aannames</b>	Nasionale teenkorrupsiestrategie wat deur munisipaliteite ingestel is
<b>Middel van verifikasie</b>	Afgehandelde departementele verslag wat 'n weerspieëling is van die mate waartoe munisipaliteite voldoen om teenkorrupsiemaatreëls in te stel asook aanbevelings om leemtes aan te spreek.
<b>Metode van berekening</b>	Handtelling van munisipaliteite gemonitor.
<b>Soort berekening</b>	<input type="checkbox"/> Kumulatief <input type="checkbox"/> Jaar einde <input type="checkbox"/> Jaar tot datum <input checked="" type="checkbox"/> <b>Nie-kumulatief</b>
<b>Verslagdoeningsiklus</b>	<input type="checkbox"/> Kwartaalliks <input type="checkbox"/> Twee-jaarlik <input checked="" type="checkbox"/> <b>Jaarliks</b>

## Tegniese Beskrywing van Aanwyser

<b>Verlangde prestasie</b>	<input type="checkbox"/> Hoër as teiken <input checked="" type="checkbox"/> <b>Teiken bereik</b> <input type="checkbox"/> Laer as teiken Alle munisipaliteite bekamp bedrog en korrupsie.
<b>Tipe aanwyser</b>	Is dit 'n Diensleweringaanwyser? <input checked="" type="checkbox"/> <b>JA, Indirekte Diensleweringaanwyser</b> <input type="checkbox"/> NEE <input type="checkbox"/> Burgers se behoeftes <input type="checkbox"/> Betroubaarheid <input checked="" type="checkbox"/> <b>Responsiwiteit</b> <input type="checkbox"/> Integriteit
	Is dit 'n Vraaggedrewe Aanwyser? <input checked="" type="checkbox"/> <b>JA</b> <input type="checkbox"/> NEE
	Is dit 'n Gestandaardiseerde aanwyser? <input checked="" type="checkbox"/> <b>JA</b> <input type="checkbox"/> NEE
<b>Aanwyser van Ruimtelike ligging</b>	Aantal liggings: <input type="checkbox"/> Enkel ligging <input checked="" type="checkbox"/> <b>Veelvuldige liggings</b> <input checked="" type="checkbox"/> <b>Provinsiale</b> <input type="checkbox"/> Distrik <input type="checkbox"/> Plaaslike Munisipaliteit <input type="checkbox"/> Wyk <input type="checkbox"/> Adres Detail/Adres/Koördinate: <b>N.V.T.</b>
<b>Verantwoordelike aanwyser</b>	Direkteur: Munisipale Bestuur
<b>Ruimtelike transformasie</b>	N.V.T.
<b>Ontbinding van begunstigdes - Menseregtegroepe</b>	Teiken vir vroue: Nie kwantifiseerbaar nie Teiken vir die jeug: Nie kwantifiseerbaar nie Teiken vir mense met gestremdhede: Nie kwantifiseerbaar nie Teiken vir ouer persone: N.V.T. <input checked="" type="checkbox"/> <b>Nie een van die bogenoemde nie</b>
<b>Provinsiale Strategiese Instellingsplan (PSIP)</b>	<input type="checkbox"/> Werksgeleenthede <input type="checkbox"/> Veiligheid <input type="checkbox"/> Welstand <input checked="" type="checkbox"/> <b>Vernuwing, Kultuur en Bestuur</b> <input type="checkbox"/> Nie een van die bogenoemde nie
<b>Noodtoestand</b>	<input type="checkbox"/> JA <input checked="" type="checkbox"/> <b>NEE</b>
<b>Instellingsdata - AOP (Belangrike lewerings en aksies)</b>	Projek/Bedryfsplanne Ontwikkel

## Tegniese Beskrywing van Aanwyser

### Subprogram: Munisipale Administrasie: Gespesialiseerde Ondersteuning

<b>Aanwysernommer</b>	2.1.1(b)
<b>Aanwysertitel</b>	Kwartaallikse verslae ten opsigte van evaluerings en ondersoeke met betrekking tot bewerings van wanadministrasie, bedrog, korrupsie of enige ander ernstige wanpraktyke.
<b>Kort definisie</b>	<p>Kwartaallikse verslagdoening oor ondersteuning van evaluerings wat ingevolge die Wes-Kaapse Wet op Monitoring en Ondersteuning van Munisipaliteite, of Artikels 154 en 155 van die Grondwet, uitgevoer is.</p> <p>Doen kwartaallikse verslag oor die evaluering van relevante klagtes oor munisipaliteite wat in die provinsiale mandaat val. Hierdie verslag besin oor die evaluering van klagtes rakende munisipaliteite in ooreenstemming met die Munisipale Stelselwet en/of die Wes-Kaapse Wet op Monitoring en Ondersteuning van Munisipaliteite.</p> <p>Doen kwartaallikse verslag oor ondersteuning verskaf ten opsigte van klagtes en navrae ontvang in verband met wanadministrasie, bedrog, korrupsie of enige ander ernstige wanpraktyke by munisipaliteite. Dit weerspieël die koördinerende en bestuur (ondersteuning) van ondersoeke na klagtes ontvang oor munisipaliteite ooreenkomstig Artikel 106 van die Wet op Munisipale Stelsels.</p>
<b>Doel</b>	<p>Om klagtes ten opsigte van bewerings van wanadministrasie, bedrog, korrupsie of enige ander ernstige wanpraktyke by munisipaliteite doeltreffend en wettig te beoordeel en ondersoek om te verseker dat die klagtes doeltreffend en toepaslik gehanteer word en dat 'n kwartaallikse verslag daarvoor saamgestel word.</p> <p>Om ondersoeke wat ingevolge artikel 106 van die Wet op Munisipale Stelsels uitgevoer word te bestuur en te verseker dat 'n kwartaallikse verslag daarvoor saamgestel word.</p>
<b>Belangrike begunstigdes</b>	Alle munisipaliteite.
<b>Bron van data</b>	<ul style="list-style-type: none"> <li>• Databron (stelsel of dokument): Verslagvorm en verslae.</li> <li>• Werklike datatabel gebruik (indien stelsel/Excel) – Verslae/Klagtes ens.</li> <li>• 'n Vergadering met betrekking tot die databron sal wanneer nodig plaasvind.</li> </ul>
<b>Databeperkings</b>	Evaluerings en ondersoeke is afhanklik van die bewerings wat ontvang word en word deur die wetlike parameters waaronder die provinsiale regering moet funksioneer, gereguleer.
<b>Aannames</b>	Regsadvies sal nagekom word.
<b>Middel van verifikasie</b>	<p><b>Inset:</b> Verslagvorm.</p> <p><b>Uitset:</b> Kwartaallikse verslae.</p>
<b>Metode van berekening</b>	<p>Handtelling van die kwartaallikse verslae.</p> <p>Die werklike kwartaallikse verslae sal getel word.</p>
<b>Soort berekening</b>	<input checked="" type="checkbox"/> Kumulatief <input checked="" type="checkbox"/> Jaar einde <input type="checkbox"/> Jaar tot datum <input type="checkbox"/> Nie-kumulatief
<b>Verslagdoeningsiklus</b>	<input checked="" type="checkbox"/> Kwartaallikse <input type="checkbox"/> Twee-jaarlikse <input type="checkbox"/> Jaarliks
<b>Verlangde prestasie</b>	<input type="checkbox"/> Hoër as teiken <input checked="" type="checkbox"/> Teiken bereik <input type="checkbox"/> Laer as teiken Alle munisipaliteite bekamp bedrog en korrupsie.

## Tegniese Beskrywing van Aanwyser

Tipe aanwyser	Is dit 'n Diensleweringaanwyser?	<input checked="" type="checkbox"/> <b>JA, Indirekte Diensleweringaanwyser</b>	<input type="checkbox"/> NEE
	Indirekte Diensleweringaanwyser op 'n uitsetvlak.	<input type="checkbox"/> Burgers se behoeftes	<input type="checkbox"/> Betroubaarheid
		<input checked="" type="checkbox"/> <b>Responsiwiteit</b>	<input type="checkbox"/> Integriteit
	Is dit 'n Vraaggedrewe Aanwyser?	<input checked="" type="checkbox"/> <b>JA</b>	<input type="checkbox"/> NEE
	Is dit 'n Gestandaardiseerde aanwyser?	<input type="checkbox"/> JA	<input checked="" type="checkbox"/> <b>NEE</b>
Aanwyser van Ruimtelike ligging	Aantal liggings:	<input type="checkbox"/> Enkel ligging	<input checked="" type="checkbox"/> <b>Veelvuldige liggings</b>
	<input checked="" type="checkbox"/> <b>Provinsiale</b>	<input type="checkbox"/> Distrik	<input type="checkbox"/> Plaaslike Munisipaliteit
		<input type="checkbox"/> Wyk	<input type="checkbox"/> Adres
	Detail/Adres/Koördinate: <b>N.V.T.</b>		
Verantwoordelikhedaanwyser	Direkteur: Gespesialiseerde Ondersteuning		
Ruimtelike transformasie	N.V.T.		
Ontbinding van begunstigdes - Menseregtegroepe	Teiken vir vroue: Nie kwantifiseerbaar nie Teiken vir die jeug: Nie kwantifiseerbaar nie Teiken vir mense met gestremdhede: Nie kwantifiseerbaar nie Teiken vir ouer persone: N.V.T. <input checked="" type="checkbox"/> <b>Nie een van die bogenoemde nie</b>		
Provinsiale Strategiese Instellingsplan (PSIP)	<input type="checkbox"/> Werksgeleenthede	<input type="checkbox"/> Veiligheid	<input type="checkbox"/> Welstand
	<input checked="" type="checkbox"/> <b>Vernuwing, Kultuur en Bestuur</b>	<input type="checkbox"/> Nie een van die bogenoemde nie	
Noodtoestand	<input type="checkbox"/> JA	<input checked="" type="checkbox"/> <b>NEE</b>	
Instellingsdata - AOP (Belangrike leweringe en aksies)	Projek/Bedryfsplanne Ontwikkel		

Aanwysernommer	<b>2.1.2(b)</b>
Aanwysertitel	Jaarverslag ten opsigte van geregverdigde formele provinsiale ingrypings of soos vereis ingevolge artikel 139 van die Grondwet.
Kort definisie	Doen jaarliks verslag oor ondersteuning verskaf ten opsigte van geregverdigde formele provinsiale ingrypings of wat ingevolge Artikel 139 van die Grondwet vereis word.
Doel	Om te verseker dat ingrypings ingevolge artikel 139 van die Grondwet bestuur word en dat 'n verslag daarvoor saamgestel word.
Belangrike begunstigdes	Alle munisipaliteite.
Bron van data	<ul style="list-style-type: none"> <li>Databron (stelsel of dokument): Provinsiale Kabinetsbesluite, Verslae.</li> <li>Werklike datatabel gebruik (indien stelsel/Excel) - Wetgewings.</li> <li>'n Vergadering met betrekking tot die databron sal, wanneer van toepassing, plaasvind.</li> </ul>

## Tegniese Beskrywing van Aanwyser

<b>Databeperkings</b>	Ingrypings is afhanklik daarvan dat die vereistes vir 'n provinsiale ingryping ingevolge Artikel 139 van die Grondwet nagekom word.
<b>Aannames</b>	Regsadvies sal nagekom word.
<b>Middel van verifikasie</b>	<b>Inset:</b> Provinsiale Kabinetsbesluite. <b>Uitset:</b> Finale verslag.
<b>Metode van berekening</b>	Handtelling van die aantal jaarverslae. Die werklike jaarverslag sal getel word.
<b>Soort berekening</b>	<input type="checkbox"/> Kumulatief <input type="checkbox"/> Jaar einde <input type="checkbox"/> Jaar tot datum <input checked="" type="checkbox"/> <b>Nie-kumulatief</b>
<b>Verslagdoeningsiklus</b>	<input type="checkbox"/> Kwartaalliks <input type="checkbox"/> Twee-jaarlik <input checked="" type="checkbox"/> <b>Jaarlik</b>
<b>Verlangde prestasie</b>	<input type="checkbox"/> Hoër as teiken <input checked="" type="checkbox"/> <b>Teiken bereik</b> <input type="checkbox"/> Laer as teiken
<b>Tipe aanwyser</b>	Is dit 'n Dienslewingsaanwyser? <input checked="" type="checkbox"/> <b>JA, Indirekte Dienslewingsaanwyser</b> <input type="checkbox"/> NEE Indirekte Dienslewingsaanwyser op 'n uitsetvlak. <input type="checkbox"/> Burgers se behoeftes <input type="checkbox"/> Betroubaarheid <input checked="" type="checkbox"/> <b>Responsiwiteit</b> <input type="checkbox"/> Integriteit
	Is dit 'n Vraaggedrewe Aanwyser? <input checked="" type="checkbox"/> <b>JA</b> <input type="checkbox"/> NEE
	Is dit 'n Gestandaardiseerde aanwyser? <input type="checkbox"/> JA <input checked="" type="checkbox"/> <b>NEE</b>
	Aantal liggings: <input type="checkbox"/> Enkel ligging <input checked="" type="checkbox"/> <b>Veelvuldige liggings</b> <input checked="" type="checkbox"/> <b>Provinsiale</b> <input type="checkbox"/> Distrik <input type="checkbox"/> Plaaslike Munisipaliteit <input type="checkbox"/> Wyk <input type="checkbox"/> Adres Detail/Adres/Koördinate: <b>N.V.T.</b>
<b>Aanwyser van Ruimtelike ligging</b>	
<b>Verantwoordelikhedaans aanwyser</b>	Direkteur: Gespesialiseerde Ondersteuning
<b>Ruimtelike transformasie</b>	N.V.T.
<b>Ontbinding van begunstigdes - Menseregtegroep</b>	Teiken vir vroue: Nie kwantifiseerbaar nie Teiken vir die jeug: Nie kwantifiseerbaar nie Teiken vir mense met gestremdhede: Nie kwantifiseerbaar nie Teiken vir ouer persone: N.V.T. <input checked="" type="checkbox"/> <b>Nie een van die bogenoemde nie</b>
<b>Provinsiale Strategiese Instellingsplan (PSIP)</b>	<input type="checkbox"/> Werksgeleenthede <input type="checkbox"/> Veiligheid <input type="checkbox"/> Welstand <input checked="" type="checkbox"/> <b>Vernuwing, Kultuur en Bestuur</b> <input type="checkbox"/> Nie een van die bogenoemde nie
<b>Noodtoestand</b>	<input type="checkbox"/> JA <input checked="" type="checkbox"/> <b>NEE</b>
<b>Instellingsdata – AOP (Belangrike lewings en aksies)</b>	Projek/Bedryfsplanne Ontwikkel

## Tegniese Beskrywing van Aanwyser

### Sub-Programme: Public Participation

<b>Aanwysernommer</b>	2.2.1(a)
<b>Aanwysertitel</b>	Aantal ondersteuningsaksies om burgerskakeling te verbeter.
<b>Kort definisie</b>	Ondersteun munisipaliteite met verskeie kapasiteitsbouprogramme om verbeterde burgerskakeling te verseker: Die volgende projekte sal ingestel word: <ul style="list-style-type: none"> <li>• Burgerlike Opvoeding oor Openbare Deelname</li> <li>• Ontwikkeling van Kliëntedienshandves</li> <li>• Wykskomitee-opleiding</li> <li>• Ken jou Wykskomitee-veldtog</li> <li>• Ontwikkeling en hersiening van Wykskomitee Operasionele Planne</li> <li>• Ontwikkeling en hersiening van Openbare Deelname en Wykskomiteebeleide.</li> </ul>
<b>Doel</b>	Om te verseker dat burgers doeltreffende dienste ontvang en optimaal funksioneer.
<b>Belangrike begunstigdes</b>	Alle munisipaliteite.
<b>Bron van data</b>	<ul style="list-style-type: none"> <li>• Databron (stelsel of dokument): Munisipale Wyksdata</li> <li>• Werklike datatabel gebruik (indien stelsel/Excel) – Word, Excel.</li> <li>• 'n Vergadering met betrekking tot die databron sal kwartaalliks plaasvind.</li> </ul>
<b>Databeperkings</b>	Gebrek aan kapasiteit en administratiewe ondersteuning deur munisipaliteite.
<b>Aannames</b>	Munisipale ondersteuning.
<b>Middel van verifikasie</b>	<p><b><u>Burgerlike Opvoeding oor Openbare Deelname</u></b></p> <ul style="list-style-type: none"> <li>• <b>Inset:</b> Uitnodigings, agendas, bywoningsregisters, kwartaallikse vraelyste.</li> <li>• <b>Uitset:</b> Opgeleide munisipaliteite, terugvoeringverslag.</li> </ul> <p><b><u>Ontwikkeling van Kliëntedienshandves.</u></b></p> <ul style="list-style-type: none"> <li>• <b>Inset:</b> Uitnodigings, agendas, bywoningsregisters, e-posse, aanbieding waar van toepassing.</li> <li>• <b>Uitset:</b> Handveste, Geslote Verslae.</li> </ul> <p><b><u>Wykskomitee-opleiding</u></b></p> <ul style="list-style-type: none"> <li>• <b>Inset:</b> Uitnodigings, agendas, bywoningsregisters, kwartaallikse vraelyste, funksionaliteit telkaarte.</li> <li>• <b>Uitset:</b> Opgeleide munisipaliteite, terugvoerverslag, plakkate ens.</li> </ul> <p><b><u>Ontwikkeling en hersiening van Wykskomitee Operasionele Planne en Openbare Deelname en Wykskomiteebeleide</u></b></p> <ul style="list-style-type: none"> <li>• <b>Inset:</b> Korrespondensie, ontwikkeling van vorm, aanbieding, uitnodigings, agendas, notules, bywoningsregisters.</li> <li>• <b>Uitset:</b> Aktiewe Wykskomitee.</li> </ul> <p><b><u>Ken jou wykskomiteeveldtogte</u></b></p> <ul style="list-style-type: none"> <li>• <b>Inset:</b> E-posse, bywoningsregisters, terugvoerverslae (waar van toepassing).</li> <li>• <b>Uitset:</b> Wykskomiteeplakkate/-kalenders.</li> </ul>
<b>Metode van berekening</b>	Handtelling van alle ondersteuningsaksies wat ingestel is.
<b>Soort berekening</b>	<input checked="" type="checkbox"/> Kumulatief <input checked="" type="checkbox"/> Jaar einde <input type="checkbox"/> Jaar tot datum <input type="checkbox"/> Nie-kumulatief
<b>Verslagdoeningsiklus</b>	<input checked="" type="checkbox"/> Kwartaalliks <input type="checkbox"/> Twee-jaarlik <input type="checkbox"/> Jaarlik
<b>Verlangde prestasie</b>	<input type="checkbox"/> Hoër as teiken <input checked="" type="checkbox"/> Teiken bereik <input type="checkbox"/> Laer as teiken Bevoegde en funksionele wykskomitees.

## Tegniese Beskrywing van Aanwyser

Tipe aanwyser	Is dit 'n Diensleweringaanwyser?	<input checked="" type="checkbox"/> <b>JA, Indirekte Diensleweringaanwyser</b>	<input type="checkbox"/> NEE
	Indirekte Diensleweringaanwyser op 'n uitsetvlak.	<input checked="" type="checkbox"/> <b>Burgers se behoeftes</b>	<input type="checkbox"/> Betroubaarheid <input type="checkbox"/> Responsiwiteit <input type="checkbox"/> Integriteit
	Is dit 'n Vraaggedrewe Aanwyser?	<input type="checkbox"/> JA	<input checked="" type="checkbox"/> <b>NEE</b>
	Is dit 'n Gestandaardiseerde aanwyser?	<input type="checkbox"/> JA	<input checked="" type="checkbox"/> <b>NEE</b>
Aanwyser van Ruimtelike ligging	Aantal liggings:	<input type="checkbox"/> Enkel ligging	<input checked="" type="checkbox"/> <b>Veelvuldige liggings</b>
	<input checked="" type="checkbox"/> <b>Provinsiale</b>	<input type="checkbox"/> Distrik	<input type="checkbox"/> Plaaslike Munisipaliteit <input type="checkbox"/> Wyk <input type="checkbox"/> Adres
	Detail/Adres/Koördinate: <b>N.V.T.</b>		
Verantwoordelikheda aanwyser	Direkteur: Openbare Deelname		
Ruimtelike transformasie	N.V.T.		
Ontbinding van begunstigdes - Menseregtegroepe	Teiken vir vroue: Nie kwantifiseerbaar nie Teiken vir die jeug: Nie kwantifiseerbaar nie Teiken vir mense met gestremdhede: Nie kwantifiseerbaar nie Teiken vir ouer persone: N.V.T. <input checked="" type="checkbox"/> <b>Nie een van die bogenoemde nie</b>		
Provinsiale Strategiese Instellingsplan (PSIP)	<input type="checkbox"/> Werksgeleenthede	<input type="checkbox"/> Veiligheid	<input type="checkbox"/> Welstand
	<input checked="" type="checkbox"/> <b>Vernuwing, Kultuur en Bestuur</b>	<input type="checkbox"/> Nie een van die bogenoemde nie	
Noodtoestand	<input type="checkbox"/> JA	<input checked="" type="checkbox"/> <b>NEE</b>	
Instellingsdata - AOP (Belangrike leweringe en aksies)	Projek/Bedryfsplanne Ontwikkel		

Aanwysernommer	<b>2.2.2(a)</b>
Aanwysertitel	Aantal munisipaliteite wat ondersteuning met kommunikasieprogramme ontvang.
Kort definisie	Om munisipaliteite te ondersteun met verskeie kommunikasieprogramme om gemeenskapsdeelname met bestuur te verbeter.
Doel	Verseker dat munisipaliteite in staat is om gemeenskappe behoorlik in te lig oor kwessies wat hulle raak.
Belangrike begunstigdes	Alle munisipaliteite.
Bron van data	<ul style="list-style-type: none"> <li>Databron (stelsel of dokument): Munisipale data/ Comm Tech Forums.</li> <li>Werklike datatabel gebruik (indien stelsel/Excel) - Word-dokumente/aanbieding.</li> <li>'n Vergadering met betrekking tot die databron sal kwartaalliks plaasvind.</li> </ul>
Databeperkings	Geen
Aannames	Munisipale ondersteuning.

## Tegniese Beskrywing van Aanwyser

<b>Middel van verifikasie</b>	<ul style="list-style-type: none"> <li>• <b>Inset:</b> E-posse, agendas, bywoningsregister, aanbiedings.</li> <li>• <b>Uitset:</b> Kommunikasie materiaal/opsomming/afsluitingsverslae wat vir munisipaliteite ontwikkel is.</li> </ul>
<b>Metode van berekening</b>	Handtelling van alle ondersteuningsaksies ingestel.
<b>Soort berekening</b>	<input checked="" type="checkbox"/> <b>Kumulatief</b> <input checked="" type="checkbox"/> <b>Jaar einde</b> <input type="checkbox"/> Jaar tot datum <input type="checkbox"/> Nie-kumulatief
<b>Verslagdoeningsiklus</b>	<input checked="" type="checkbox"/> <b>Kwartaalliks</b> <input type="checkbox"/> Twee-jaarliks <input type="checkbox"/> Jaarliks
<b>Verlangde prestasie</b>	<input type="checkbox"/> Hoër as teiken <input checked="" type="checkbox"/> <b>Teiken bereik</b> <input type="checkbox"/> Laer as teiken Doeltreffende kommunikasiekanale in munisipaliteite.
<b>Tipe aanwyser</b>	<p>Is dit 'n Diensleweringaanwyser?</p> <input checked="" type="checkbox"/> <b>JA, Indirekte Diensleweringaanwyser</b> <input type="checkbox"/> NEE Indirekte Diensleweringaanwyser op 'n uitsetvlak.
	<input checked="" type="checkbox"/> <b>Burgers se behoeftes</b> <input type="checkbox"/> Betroubaarheid <input type="checkbox"/> Responsiwiteit <input type="checkbox"/> Integriteit
	<p>Is dit 'n Vraaggedrewe Aanwyser?</p> <input checked="" type="checkbox"/> <b>JA</b> <input type="checkbox"/> NEE
	<p>Is dit 'n Gestandaardiseerde aanwyser?</p> <input type="checkbox"/> JA <input checked="" type="checkbox"/> <b>NEE</b>
<b>Aanwyser van Ruimtelike ligging</b>	Aantal liggings: <input type="checkbox"/> Enkel ligging <input checked="" type="checkbox"/> <b>Veelvuldige liggings</b> <input checked="" type="checkbox"/> <b>Provinsiale</b> <input type="checkbox"/> Distrik <input type="checkbox"/> Plaaslike Munisipaliteit <input type="checkbox"/> Wyk <input type="checkbox"/> Adres Detail/Adres/Koördinate: <b>N.V.T.</b>
<b>Verantwoordelike aanwyser</b>	Adjunkdirekteur: Kommunikasie
<b>Ruimtelike transformasie</b>	Provinsiaal
<b>Ontbinding van begunstigdes - Menseregte-groepe</b>	Teiken vir vroue: Nie kwantifiseerbaar nie Teiken vir die jeug: Nie kwantifiseerbaar nie Teiken vir mense met gestremdhede: Nie kwantifiseerbaar nie Teiken vir ouer persone: N.V.T. <input checked="" type="checkbox"/> <b>Nie een van die bogenoemde nie</b>
<b>Provinsiale Strategiese Instellingsplan (PSIP)</b>	<input type="checkbox"/> Werksgeleenthede <input type="checkbox"/> Veiligheid <input type="checkbox"/> Welstand <input checked="" type="checkbox"/> <b>Vernuwing, Kultuur en Bestuur</b> <input type="checkbox"/> Nie een van die bogenoemde nie
<b>Noodtoestand</b>	<input type="checkbox"/> JA <input checked="" type="checkbox"/> <b>NEE</b>
<b>Instellingsdata - AOP (Belangrike leweringe en aksies)</b>	Projek/Bedryfsplanne Ontwikkel



## Tegniese Beskrywing van Aanwyser

<b>Aanwysernommer</b>	2.2.1(b)
<b>Aanwysertitel</b>	Aantal ondersteuningsaksies om Hoofstroom Geslags- en Menseregte in munisipaliteite te verbeter.
<b>Kort definisie</b>	Munisipaliteite ondersteun om aan Geslagsgelykheid en Menseregte uitvoering te gee.
<b>Doel</b>	Voldoening aan die Grondwet van die Republiek van Suid-Afrika, 1996, Handves van Regte, Nasionale Geslagsbeleidsraamwerk vir Plaaslike Regering sowel as die Volhoubare Ontwikkelingsdoelwitte, nl. Geslagsgelykheid en Vrouebemagtiging.
<b>Belangrike begunstigdes</b>	Alle munisipaliteite.
<b>Bron van data</b>	<ul style="list-style-type: none"> <li>• Databron (stelsel of dokument): Verslae en Geslagsbeleide (Instellingsplanne).</li> <li>• Werklike datatabel gebruik (indien stelsel/Excel) – Word, Munisipale data.</li> <li>• 'n Vergadering met betrekking tot die databron sal kwartaalliks plaasvind.</li> </ul>
<b>Databeperkings</b>	Munisipaliteite wat versuim het om geslagsbeleide en menseregteraaamwerke te ontwikkel en aan te neem.
<b>Aannames</b>	Munisipale ondersteuning.
<b>Middel van verifikasie</b>	<ul style="list-style-type: none"> <li>• <b>Inset:</b> Brief aan munisipaliteite, e-posse, agendas, notules, bywoningsregisters, kontrolelyste, terugvoerverslae waar van toepassing.</li> <li>• <b>Uitset:</b> Opsomming/sluit verslae af.</li> </ul>
<b>Metode van berekening</b>	Handtelling van alle ondersteuningsaksies wat ondersteun word.
<b>Soort berekening</b>	<input checked="" type="checkbox"/> <b>Kumulatief</b> <input checked="" type="checkbox"/> <b>Jaar einde</b> <input type="checkbox"/> Jaar tot datum <input type="checkbox"/> Nie-kumulatief
<b>Verslagdoeningsiklus</b>	<input checked="" type="checkbox"/> <b>Kwartaalliks</b> <input type="checkbox"/> Twee-jaarlik <input type="checkbox"/> Jaarlik (Kwartaallikse vordering sal verskaf word as opbou tot die jaarlikse doelwit)
<b>Verlangde prestasie</b>	<input type="checkbox"/> Hoër as teiken <input checked="" type="checkbox"/> <b>Teiken bereik</b> <input type="checkbox"/> Laer as teiken Geslagshoofstroming word deel van geïnstitusioneel, en Menseregtekwesties word in munisipaliteite erken.
<b>Tipe aanwyser</b>	Is dit 'n Dienslewingsaanwyser? <input checked="" type="checkbox"/> <b>JA, Indirekte Dienslewingsaanwyser</b> <input type="checkbox"/> NEE Nie-vraaggedrewe Indirekte Dienslewingsaanwyser op 'n uitsetvlak. <input type="checkbox"/> Burgers se behoeftes <input type="checkbox"/> Betroubaarheid <input checked="" type="checkbox"/> <b>Responsiwiteit</b> <input type="checkbox"/> Integriteit Is dit 'n Vraaggedrewe Aanwyser? <input checked="" type="checkbox"/> <b>JA</b> <input type="checkbox"/> NEE Is dit 'n Gestandaardiseerde aanwyser? <input type="checkbox"/> JA <input checked="" type="checkbox"/> <b>NEE</b>
<b>Aanwyser van Ruimtelike ligging</b>	Aantal liggings: <input type="checkbox"/> Enkel ligging <input checked="" type="checkbox"/> <b>Veelvuldige liggings</b> <input checked="" type="checkbox"/> <b>Provinsiale</b> <input type="checkbox"/> Distrik <input type="checkbox"/> Plaaslike Munisipaliteit <input type="checkbox"/> Wyk <input type="checkbox"/> Adres Detail/Adres/Koördinate: <b>N.V.T.</b>
<b>Verantwoordelike aanwyser</b>	Direkteur: Openbare Deelname
<b>Ruimtelike transformasie</b>	Provinsiaal

## Tegniese Beskrywing van Aanwyser

<b>Ontbinding van begunstigdes - Menseregtegroepe</b>	Teiken vir vroue: Nie kwantifiseerbaar nie Teiken vir die jeug: Nie kwantifiseerbaar nie Teiken vir mense met gestremdhede: Nie kwantifiseerbaar nie Teiken vir ouer persone: N.V.T. <input checked="" type="checkbox"/> <b>Nie een van die bogenoemde nie</b>
<b>Provinsiale Strategiese Instellingsplan (PSIP)</b>	<input type="checkbox"/> Werksgeleenthede <input type="checkbox"/> Veiligheid <input type="checkbox"/> Welstand  <input checked="" type="checkbox"/> <b>Vernuwing, Kultuur en Bestuur</b> <input type="checkbox"/> Nie een van die bogenoemde nie
<b>Noodtoestand</b>	<input type="checkbox"/> JA <input checked="" type="checkbox"/> <b>NEE</b>
<b>Instellingsdata - AOP (Belangrike lewerings en aksies)</b>	Projek/Bedryfsplanne Ontwikkel

### Voorgeskrewe Sektoraanwysers

<b>Aanwysernommer</b>	<b>SPI: 3</b>
<b>Aanwysertitel</b>	Aantal munisipaliteite wat ondersteun word om funksionele wykskomitees in stand te hou (Gekoppel aan die MTSR 2019-2024, Prioriteit 1)
<b>Kort definisie</b>	Ondersteun munisipaliteite om funksionele wykskomitees te handhaaf in ooreenstemming met nasionale funksionaliteitskriteria: <ul style="list-style-type: none"> <li>Aantal wykskomiteebestuursvergaderings gehou en persentasie bywoning deur lede.</li> <li>Aantal gemeenskapsvergaderings deur die wykskomitee gereël en persentasie bywoning deur die wyksgemeenskap.</li> <li>Voorlegging en ter tafellegging van wyksverslae en -planne aan die Raad wat behoeftes en prioriteite vir die wyk dek, en terugvoering oor die prestasie van die raad van verskeie lyn-/diensfunksies en die uitwerking daarvan op die wyk.</li> </ul> Aantal deur-tot-deur-veldtogte en vir interaksie met substrukture insluitend straatkomitees.
<b>Doel</b>	Om wykskomiteefunksionaliteit te versterk en gemeenskapsdeelname te bevorder.
<b>Belangrike begunstigdes</b>	Alle munisipaliteite.
<b>Bron van data</b>	Sstatusverslag oor die Wykskomitee se funksionaliteit, Verslae.
<b>Databeperkings</b>	N.V.T.
<b>Aannames</b>	Beskikbaarheid/funksionaliteit indien daar 'n elektroniese stelsel en datakonnektiwiteit is. Toegewyde kapasiteit in munisipaliteite om vereiste inligting te verskaf.
<b>Middel van verifikasie</b>	<ul style="list-style-type: none"> <li>Generiese Bestuursinstrumente oor kriteria van Wykskomitees se funksionaliteit.</li> <li>Evaluerings- en moniteringsverslae.</li> <li>Gekonsolideerde kwartaalverslae.</li> </ul>
<b>Metode van berekening</b>	Handtelling van alle ondersteuningsaksies wat ondersteun word.
<b>Soort berekening</b>	<input checked="" type="checkbox"/> <b>Kumulatief</b> <input checked="" type="checkbox"/> <b>Jaar einde</b> <input type="checkbox"/> Jaar tot datum <input type="checkbox"/> Nie-kumulatief
<b>Verslagdoeningsiklus</b>	<input checked="" type="checkbox"/> <b>Kwartaalliks</b> <input type="checkbox"/> Twee-jaarlik <input type="checkbox"/> Jaarlik
<b>Verlangde prestasie</b>	<input type="checkbox"/> Hoër as teiken <input checked="" type="checkbox"/> <b>Teiken bereik</b> <input type="checkbox"/> Laer as teiken Alle plaaslike munisipaliteite handhaaf funksionele Wykskomitees om deelnemende demokrasie op plaaslike vlak te bevorder.

## Tegniese Beskrywing van Aanwyser

Tipe aanwyser	Is dit 'n Dienslewingsaanwyser?	<input checked="" type="checkbox"/> <b>JA, Indirekte Dienslewingsaanwyser</b>	<input type="checkbox"/> NEE	
	<input type="checkbox"/> Burgers se behoeftes	<input type="checkbox"/> Betroubaarheid	<input checked="" type="checkbox"/> <b>Responsiwiteit</b>	<input type="checkbox"/> Integriteit
	Is dit 'n Vraaggedrewe Aanwyser?	<input checked="" type="checkbox"/> <b>JA</b>	<input type="checkbox"/> NEE	
	Is dit 'n Gestandaardiseerde aanwyser?	<input checked="" type="checkbox"/> <b>JA</b>	<input type="checkbox"/> NEE	
Aanwyser van Ruimtelike ligging	Aantal liggings:	<input type="checkbox"/> Enkel ligging	<input checked="" type="checkbox"/> <b>Veelvuldige liggings</b>	
	<input checked="" type="checkbox"/> <b>Provinsiale</b>	<input type="checkbox"/> Distrik	<input type="checkbox"/> Plaaslike Munisipaliteit	<input type="checkbox"/> Wyk
	Detail/Adres/Koördinate: <b>N.V.T.</b>			
Verantwoordelikheds aanwyser	Direkteur: Openbare Deelname			
Ruimtelike transformasie	N.V.T.			
Ontbinding van begunstigdes - Menseregtegroepe	Teiken vir vroue: Nie kwantifiseerbaar nie Teiken vir die jeug: Nie kwantifiseerbaar nie Teiken vir mense met gestremdhede: Nie kwantifiseerbaar nie Teiken vir ouer persone: N.V.T. <input checked="" type="checkbox"/> <b>Nie een van die bogenoemde nie</b>			
Provinsiale Strategiese Instellingsplan (PSIP)	<input type="checkbox"/> Werksgeleenthede	<input type="checkbox"/> Veiligheid	<input type="checkbox"/> Welstand	<input type="checkbox"/> Nie een van die bogenoemde nie
	<input checked="" type="checkbox"/> <b>Vernuwing, Kultuur en Bestuur</b>			
Noodtoestand	<input type="checkbox"/> JA	<input checked="" type="checkbox"/> <b>NEE</b>		
Instellingsdata - AOP (Belangrike lewings en aksies)	Projek/Bedryfsplanne Ontwikkel			

Aanwysernommer	<b>SPI: 4</b>
Aanwysertitel	Aantal munisipaliteite wat ondersteun word om deelname aan gemeenskapsgebaseerde plaaslike bestuursprosesse te bevorder (Prioriteit 1: Bekwame, Etiese en Ontwikkelingsstaat). (Prioriteit 6 - Die MTUR-aanwyser: Sosiale samehorigheid en veiliger gemeenskappe).
Kort definisie	Die aantal munisipaliteite wat ondersteun word om gemeenskapsbetrokkenheid deur imbizo, uitreikprogramme, gemeenskapsvergaderings en die GOP-prosesse te bevorder.
Doel	Munisipaliteite ondersteun om deelname aan gemeenskapsgebaseerde plaaslike bestuursprosesse te bevorder.
Belangrike begunstigdes	Alle munisipaliteite.
Bron van data	Munisipale planne/riglyne en verslae oor ondersteunde projekte, verslae.
Databeperkings	N.V.T.
Aannames	Munisipaliteite staan begroting toe en ontwikkel relevante menslike hulpbronskapasiteit.

## Tegniese Beskrywing van Aanwyser

<b>Middel van verifikasie</b>	Kwartaallike verslae oor gemeenskapsgebaseerde plaaslike bestuursprosesse en/of Burgerlike Opvoeding oor Openbare Deelname. <ul style="list-style-type: none"> <li>• <b>Inset:</b> Uitnodigings, agendas, bywoningsregisters, kwartaallike vraelyste.</li> <li>• <b>Uitset:</b> Opgeleide munisipaliteite, terugvoeringsverslag.</li> </ul>
<b>Metode van berekening</b>	Handtelling van planne/riglyne en Plaaslike Regering Ondersteuningsinisiatiewe.
<b>Soort berekening</b>	<input type="checkbox"/> Kumulatief <input type="checkbox"/> Jaar einde <input type="checkbox"/> Jaar tot datum <input checked="" type="checkbox"/> <b>Nie-kumulatief</b>
<b>Verslagdoeningsiklus</b>	<input type="checkbox"/> Kwartaalliks <input type="checkbox"/> Twee-jaarliks <input checked="" type="checkbox"/> <b>Jaarliks</b>
<b>Verlangde prestasie</b>	<input type="checkbox"/> Hoër as teiken <input checked="" type="checkbox"/> <b>Teiken bereik</b> <input type="checkbox"/> Laer as teiken Aktiewe bevordering en bemiddeling van gemeenskapsdeelname deur munisipaliteite
<b>Tipe aanwyser</b>	Is dit 'n Diensleweringaanwyser? <input checked="" type="checkbox"/> <b>JA, Indirekte Diensleweringaanwyser</b> <input type="checkbox"/> NEE <input type="checkbox"/> Burgers se behoeftes <input type="checkbox"/> Betroubaarheid <input checked="" type="checkbox"/> <b>Responsiwiteit</b> <input type="checkbox"/> Integriteit
	Is dit 'n Vraaggedrewe Aanwyser? <input checked="" type="checkbox"/> <b>JA</b> <input type="checkbox"/> NEE
	Is dit 'n Gestandaardiseerde aanwyser? <input checked="" type="checkbox"/> <b>JA</b> <input type="checkbox"/> NEE
<b>Aanwyser van Ruimtelike ligging</b>	Aantal liggings: <input type="checkbox"/> Enkel ligging <input checked="" type="checkbox"/> <b>Veelvuldige liggings</b> <input checked="" type="checkbox"/> <b>Provinsiale</b> <input type="checkbox"/> Distrik <input type="checkbox"/> Plaaslike Munisipaliteit <input type="checkbox"/> Wyk <input type="checkbox"/> Adres Detail/Adres/Koördinate: <b>N.V.T.</b>
<b>Verantwoordelikheds aanwyser</b>	Direkteur: Openbare Deelname
<b>Ruimtelike transformasie</b>	N.V.T.
<b>Ontbinding van begunstigdes - Menseregtegroepe</b>	Teiken vir vroue: Nie kwantifiseerbaar nie Teiken vir die jeug: Nie kwantifiseerbaar nie Teiken vir mense met gestremdhede: Nie kwantifiseerbaar nie Teiken vir ouer persone: N.V.T. <input checked="" type="checkbox"/> <b>Nie een van die bogenoemde nie</b>
<b>Provinsiale Strategiese Instellingsplan (PSIP)</b>	<input type="checkbox"/> Werksgeleenthede <input type="checkbox"/> Veiligheid <input type="checkbox"/> Welstand <input checked="" type="checkbox"/> <b>Vernuwing, Kultuur en Bestuur</b> <input type="checkbox"/> Nie een van die bogenoemde nie
<b>Noodtoestand</b>	<input type="checkbox"/> JA <input checked="" type="checkbox"/> <b>NEE</b>
<b>Instellingsdata - AOP (Belangrike leweringe en aksies)</b>	Projek/Bedryfsplanne Ontwikkel

## Tegniese Beskrywing van Aanwyser

<b>Aanwysernommer</b>	<b>SPI: 5</b>
<b>Aanwysertitel</b>	Aantal munisipaliteite wat ondersteun word om gemeenskapskwessies op te los
<b>Kort definisie</b>	Ondersteun munisipaliteite deur kontak- of elektroniese werksessies of werksessies om voorbeelde van konsepregisters van gemeenskapskwessies te ontwikkel; om munisipaliteite te bemagtig om responsiewe verbeteringsplanne te ontwikkel om hierdie bekommernisse aan te spreek, soos om die ontwikkeling van 'n opsporingstelsel van regstellende aksieaanstellings in ooreenstemming met hul kliëntesorgstelsels te monitor (bv. Batho Pele-beleide). (Alle munisipaliteite in die WK beskik oor klagtebestuurstelsels. Die Departement sal derhalwe die Munisipale Kommunikasie-forums gebruik om hierdie stelsel se vordering te monitor).
<b>Doel</b>	Om munisipaliteite met kommunikasiestelsels te ondersteun.
<b>Belangrike begunstigdes</b>	Alle munisipaliteite.
<b>Bron van data</b>	Ondersteuning van munisipaliteite om op verslae oor gemeenskapsaangeleenthede te reageer.
<b>Databeperkings</b>	N.V.T.
<b>Aannames</b>	<ul style="list-style-type: none"> <li>• Besikbaarheid/funksionaliteit van elektroniese stelsels en datakonnektiwiteit.</li> <li>• Toegewyde kapasiteit in munisipaliteite om vereiste inligting te verskaf.</li> </ul>
<b>Middel van verifikasie</b>	<p>Gesirkuleerde generiese bestuursmetodes (Verwerkingsplanne, sigbladontledingsmetodes, kriteria vir funksionaliteit).</p> <ul style="list-style-type: none"> <li>• Konsepregistervorms vir gemeenskapskwessies.</li> <li>• Vergaderingsprogramme, bywoningsregisters of bewys van elektroniese vergadering.</li> <li>• Evaluerings- en moniteringsverslae.</li> <li>• Munisipale bewys/kennisgewing van kansellasië/uitstel van vergaderings.</li> <li>• Gekonsolideerde kwartaalverslae.</li> </ul>
<b>Metode van berekening</b>	Handtelling van aantal munisipaliteite wat ondersteuning ontvang.
<b>Soort berekening</b>	<input type="checkbox"/> Kumulatief <input type="checkbox"/> Jaar einde <input type="checkbox"/> Jaar tot datum <input checked="" type="checkbox"/> <b>Nie-kumulatief</b>
<b>Verslagdoeningsiklus</b>	<input type="checkbox"/> Kwartaalliks <input type="checkbox"/> Twee-jaarlik <input checked="" type="checkbox"/> <b>Jaarliks</b>
<b>Verlangde prestasie</b>	<input type="checkbox"/> Hoër as teiken <input checked="" type="checkbox"/> <b>Teiken bereik</b> <input type="checkbox"/> Laer as teiken Alle munisipaliteite wat opnames, hersiening en verslag oor gemeenskapsaangeleenthede kan doen.
<b>Tipe aanwyser</b>	<p>Is dit 'n Diensleweringsaanwyser?</p> <input checked="" type="checkbox"/> <b>JA, Indirekte Diensleweringsaanwyser</b> <input type="checkbox"/> NEE <input type="checkbox"/> Burgers se behoeftes <input type="checkbox"/> Betroubaarheid <input checked="" type="checkbox"/> <b>Responsiwiteit</b> <input type="checkbox"/> Integriteit
	<p>Is dit 'n Vraaggedrewe Aanwyser?</p> <input checked="" type="checkbox"/> <b>JA</b> <input type="checkbox"/> NEE
	<p>Is dit 'n Gestandaardiseerde aanwyser?</p> <input checked="" type="checkbox"/> <b>JA</b> <input type="checkbox"/> NEE
<b>Aanwyser van Ruimtelike ligging</b>	Aantal liggings: <input type="checkbox"/> Enkel ligging <input checked="" type="checkbox"/> <b>Veelvuldige liggings</b> <input checked="" type="checkbox"/> <b>Provinsiale</b> <input type="checkbox"/> Distrik <input type="checkbox"/> Plaaslike Munisipaliteit <input type="checkbox"/> Wyk <input type="checkbox"/> Adres Detail/Adres/Koördinate: <b>N.V.T.</b>

## Tegniese Beskrywing van Aanwyser

<b>Verantwoordelikheds aanwyser</b>	Adjunkdirekteur: Munisipale Kommunikasie
<b>Ruimtelike transformasie</b>	N.V.T.
<b>Ontbinding van begunstigdes – Menseregtegroepe</b>	Teiken vir vroue: Nie kwantifiseerbaar nie Teiken vir die jeug: Nie kwantifiseerbaar nie Teiken vir mense met gestremdhede: Nie kwantifiseerbaar nie Teiken vir ouer persone: N.V.T. <input checked="" type="checkbox"/> <b>Nie een van die bogenoemde nie</b>
<b>Provinsiale Strategiese Instellingsplan (PSIP)</b>	<input type="checkbox"/> Werksgeleenthede <input type="checkbox"/> Veiligheid <input type="checkbox"/> Welstand <input checked="" type="checkbox"/> <b>Vernuwing, Kultuur en Bestuur</b> <input type="checkbox"/> Nie een van die bogenoemde nie
<b>Noodtoestand</b>	<input type="checkbox"/> JA <input checked="" type="checkbox"/> <b>NEE</b>
<b>Instellingsdata – AOP (Belangrike lewerings en aksies)</b>	Projek/Bedryfsplanne Ontwikkel

<b>Aanwysernommer</b>	<b>SPI: 6</b>
<b>Aanwysertitel</b>	Aantal werksgeleenthede deur die Gemeenskapswerkprogram (GWP) (MTSR 2019-2024, Prioriteit 2) aangemeld.
<b>Kort definisie</b>	GWP: Om 'n veiligheidsnet vir indiensneming aan kwalifiserende lede van aangewysde gemeenskappe te verskaf deur elke maand 'n minimum aantal gereelde werksdae aan hulle te bied.  Doel: <ul style="list-style-type: none"> <li>• Om 'n veiligheidsnet vir werksgeleenthede te bied. Die GWP besef dat volhoubare oplossings vir indiensnemings tyd sal neem, veral om marginale ekonomiese gebiede te bereik.</li> <li>• Om by te dra tot die ontwikkeling van openbare bates en dienste in arm gemeenskappe.</li> <li>• Om gemeenskapsontwikkelingsbenaderings te versterk.</li> <li>• Om die lewenskwaliteit vir mense in gemarginaliseerde ekonomiese gebiede te verbeter deur werkservaring te voorsien, waardigheid te verbeter en sosiale en ekonomiese insluiting te bevorder.</li> </ul>
<b>Doel</b>	Om die ontwikkeling (voorsiening) van werksgeleenthede in ooreenstemming met die GWP-instellingsbeleid te koördineer.
<b>Belangrike begunstigdes</b>	Alle munisipaliteite.
<b>Bron van data</b>	Die GWP-data van diensverskaffers.
<b>Databeperkings</b>	N.V.T.
<b>Aannames</b>	<ul style="list-style-type: none"> <li>• Alle plaaslike munisipaliteite het GWP-terreine.</li> <li>• Die GWP Plaaslike Verwysingskomitees is aktief en kan help om vergaderings te koördineer.</li> </ul>
<b>Middel van verifikasie</b>	Die GWP-dataverslae.
<b>Metode van berekening</b>	Handtelling van die aantal werksgeleenthede wat geskep is.
<b>Soort berekening</b>	<input type="checkbox"/> Kumulatief <input type="checkbox"/> Jaar einde <input type="checkbox"/> Jaar tot datum <input checked="" type="checkbox"/> <b>Nie-kumulatief</b>

## Tegniese Beskrywing van Aanwyser

<b>Verslagdoeningsiklus</b>	<input checked="" type="checkbox"/> <b>Kwartaalliks</b> <input type="checkbox"/> Twee-jaarlik <input type="checkbox"/> Jaarliks
<b>Verlangde prestasie</b>	<input type="checkbox"/> Hoër as teiken <input checked="" type="checkbox"/> <b>Teiken bereik</b> <input type="checkbox"/> Laer as teiken Verbeterde koördinerings van die GWP in aangewysde munisipaliteite.
<b>Tipe aanwyser</b>	Is dit 'n Dienslewingsaanwyser? <input checked="" type="checkbox"/> <b>JA, Indirekte Dienslewingsaanwyser</b> <input type="checkbox"/> NEE <input type="checkbox"/> Burgers se behoeftes <input type="checkbox"/> Betroubaarheid <input checked="" type="checkbox"/> <b>Responsiwiteit</b> <input type="checkbox"/> Integriteit
	Is dit 'n Vraaggedrewe Aanwyser? <input checked="" type="checkbox"/> <b>JA</b> <input type="checkbox"/> NEE
	Is dit 'n Gestandaardiseerde aanwyser? <input checked="" type="checkbox"/> <b>JA</b> <input type="checkbox"/> NEE
	Aantal liggings: <input type="checkbox"/> Enkel liggings <input checked="" type="checkbox"/> <b>Veelvuldige liggings</b> <input checked="" type="checkbox"/> <b>Provinsiale</b> <input type="checkbox"/> Distrik <input type="checkbox"/> Plaaslike Munisipaliteit <input type="checkbox"/> Wyk <input type="checkbox"/> Adres Detail/Adres/Koördinate: <b>N.V.T.</b>
<b>Aanwyser van Ruimtelike liggings</b>	
<b>Verantwoordelike aanwyser</b>	Direkteur: Openbare Deelname
<b>Ruimtelike transformasie</b>	N.V.T.
<b>Ontbinding van begunstigdes – Menseregte groepe</b>	Teiken vir vroue: 50% Teiken vir die jeug: 55% Teiken vir mense met gestremdhede: 2 % sal, saam met betrokke belanghebbendes, deur die Provinsie bepaal word Teiken vir ouer persone: N.V.T.
<b>Provinsiale Strategiese Instellingsplan (PSIP)</b>	<input type="checkbox"/> Werksgeleenthede <input type="checkbox"/> Veiligheid <input type="checkbox"/> Welstand <input checked="" type="checkbox"/> <b>Vernuwing, Kultuur en Bestuur</b> <input type="checkbox"/> Nie een van die bogenoemde nie
<b>Noodtoestand</b>	<input type="checkbox"/> JA <input checked="" type="checkbox"/> <b>NEE</b>
<b>Instellingsdata – AOP (Belangrike lewings en aksies)</b>	Projek/Bedryfsplanne Ontwikkel

## Tegniese Beskrywing van Aanwyser

### Subprogram: Kapasiteitsontwikkeling

<b>Aanwysernommer</b>	<b>2.3.1</b>
<b>Aanwysertitel</b>	Aantal programme wat ingestel is om munisipaliteite se kapasiteit te verbeter.
<b>Kort definisie</b>	Ontwikkeling en instelling van programme om kapasiteit in munisipaliteite te bou, nl. <ul style="list-style-type: none"> <li>• Gedeelde Dienste/IMC-model</li> <li>• Operasionele/Algemene Ondersteuningsplan.</li> <li>• Menslike hulpbron-ondersteuning vir munisipaliteite.</li> </ul>
<b>Doel</b>	Om kapasiteitsontwikkeling by munisipaliteite vir verbeterde dienslewering te verseker.
<b>Belangrike begunstigdes</b>	Alle munisipaliteite.
<b>Bron van data</b>	<ul style="list-style-type: none"> <li>• Databron (stelsel of dokument): Munisipale verslae/ munisipale data.</li> <li>• Werklike datatabel gebruik (indien stelsel/Excel) - Word/Excel</li> <li>• 'n Vergadering met betrekking tot die databron sal plaasvind: N.V.T.</li> </ul>
<b>Databeperkings</b>	Nalating om inligting van munisipaliteite in te dien.
<b>Aannames</b>	Munisipale ondersteuning.
<b>Middel van verifikasie</b>	<p><b><u>Gedeelde Dienste/Inter-Munisipale Samewerkingsmodelle</u></b></p> <ul style="list-style-type: none"> <li>• <b>Inset:</b> Agenda, bywoningsregisters, notules/aanbiedings.</li> <li>• <b>Uitset:</b> Finale gedeelde diensooreenkoms/verslag.</li> </ul> <p><b><u>Bestuur/Algemene Ondersteuningsplan</u></b></p> <ul style="list-style-type: none"> <li>• <b>Inset:</b> Agenda, bywoningsregisters, notules/aanbiedings.</li> <li>• <b>Uitset:</b> Operasionele planne, vorderingsverslae.</li> </ul> <p><b><u>Munisipale MH-ondersteuning</u></b></p> <ul style="list-style-type: none"> <li>• <b>Inset:</b> Agenda, bywoningsregisters, notules/aanbiedings.</li> <li>• <b>Uitset:</b> Finale munisipale MH-ondersteuning, vorderingsverslag.</li> </ul>
<b>Metode van berekening</b>	Handtelling van aantal kapasiteitsbou-ingrypings.
<b>Soort berekening</b>	<input type="checkbox"/> Kumulatief <input type="checkbox"/> Jaar einde <input type="checkbox"/> Jaar tot datum <input checked="" type="checkbox"/> <b>Nie-kumulatief</b>
<b>Verslagdoeningsiklus</b>	<input type="checkbox"/> Kwartaalliks <input type="checkbox"/> Twee-jaarlik <input checked="" type="checkbox"/> <b>Jaarliks</b>
<b>Verlangde prestasie</b>	<input type="checkbox"/> Hoër as teiken <input checked="" type="checkbox"/> <b>Teiken bereik</b> <input type="checkbox"/> Laer as teiken Verbeterde munisipale kapasiteit en dienslewering.
<b>Tipe aanwyser</b>	<p>Is dit 'n Diensleweringsaanwyser?</p> <input checked="" type="checkbox"/> <b>JA, Indirekte Diensleweringsaanwyser</b> <input type="checkbox"/> NEE Indirekte Diensleweringsaanwyser op 'n uitsetvlak.
	<input type="checkbox"/> Burgers se behoeftes <input type="checkbox"/> Betroubaarheid <input checked="" type="checkbox"/> <b>Responsiwiteit</b> <input type="checkbox"/> Integriteit
	<p>Is dit 'n Vraaggedrewe Aanwyser?</p> <input type="checkbox"/> JA <input checked="" type="checkbox"/> <b>NEE</b>
	<p>Is dit 'n Gestandaardiseerde aanwyser?</p> <input type="checkbox"/> JA <input checked="" type="checkbox"/> <b>NEE</b>
<b>Aanwyser van Ruimtelike ligging</b>	Aantal liggings: <input type="checkbox"/> Enkel ligging <input checked="" type="checkbox"/> <b>Veelvuldige liggings</b> <input checked="" type="checkbox"/> <b>Provinsiale</b> <input type="checkbox"/> Distrik <input type="checkbox"/> Plaaslike Munisipaliteit <input type="checkbox"/> Wyk <input type="checkbox"/> Adres Detail/Adres/Koördinate: <b>N.V.T.</b>



## Tegniese Beskrywing van Aanwyser

<b>Verantwoordelikheds aanwyser</b>	Direkteur: Munisipale Ondersteuning en Kapasiteitsbou
<b>Ruimtelike transformasie</b>	N.V.T.
<b>Ontbinding van begunstigdes – Menseregtegroepe</b>	Teiken vir vroue: Nie kwantifiseerbaar nie Teiken vir die jeug: Nie kwantifiseerbaar nie Teiken vir mense met gestremdhede: Nie kwantifiseerbaar nie Teiken vir ouer persone: N.V.T. <input checked="" type="checkbox"/> <b>Nie een van die bogenoemde nie</b>
<b>Provinsiale Strategiese Instellingsplan (PSIP)</b>	<input type="checkbox"/> Werks-geleenthede <input type="checkbox"/> Veiligheid <input type="checkbox"/> Welstand <input checked="" type="checkbox"/> <b>Vernuwing, Kultuur en Bestuur</b> <input type="checkbox"/> Nie een van die bogenoemde nie
<b>Noodtoestand</b>	<input type="checkbox"/> JA <input checked="" type="checkbox"/> <b>NEE</b>
<b>Instellingsdata – AOP (Belangrike lewerings en aksies)</b>	Projek/Bedryfsplanne Ontwikkel

<b>Aanwysernommer</b>	<b>2.3.2</b>
<b>Aanwysertitel</b>	Monitor nakoming van die Wet op Vaardigheidsontwikkeling.
<b>Kort definisie</b>	Riglyne aan munisipaliteite om die omvang van nakoming van die Wet op Vaardigheidsontwikkeling te verbeter.
<b>Doel</b>	Nakoming van die Wet op Vaardigheidsontwikkeling is die grondslag wat sal bydra om die nodige fokus op kapasiteitsbou van personeel in die munisipale omgewing te vestig.
<b>Belangrike begunstigdes</b>	Alle munisipaliteite.
<b>Bron van data</b>	<ul style="list-style-type: none"> <li>• Databron (stelsel of dokument): Munisipale vaardigheidsontwikkeling van die IRB-strukture.</li> <li>• Reaksie op nakomingsvrae en versoeke vir ondersteuning.</li> <li>• Werklike datatabel gebruik (indien stelsel/Excel) – Word</li> <li>• 'n Vergadering sal oor die databron gehou word: N.V.T.</li> </ul>
<b>Databeperkings</b>	Onakkurate inligting deur munisipaliteite verskaf, nie-indiening van geloofwaardige inligting/verslae deur munisipaliteite.
<b>Aannames</b>	Munisipale ondersteuning.
<b>Middel van verifikasie</b>	<ul style="list-style-type: none"> <li>• <b>Inset:</b> Agenda, bywoningsregisters, notules, aanbiedings, waar van toepassing.</li> <li>• <b>Uitset:</b> Nakomingsverslag.</li> </ul>
<b>Metode van berekening</b>	Jaarlikse nakomingsoefening gedoen.
<b>Soort berekening</b>	<input type="checkbox"/> Kumulatief <input type="checkbox"/> Jaar einde <input type="checkbox"/> Jaar tot datum <input checked="" type="checkbox"/> <b>Nie-kumulatief</b>
<b>Verslagdoeningsiklus</b>	<input type="checkbox"/> Kwartaalliks <input type="checkbox"/> Twee-jaarliks <input checked="" type="checkbox"/> <b>Jaarliks</b>
<b>Verlangde prestasie</b>	<input type="checkbox"/> Hoër as teiken <input checked="" type="checkbox"/> <b>Teiken bereik</b> <input type="checkbox"/> Laer as teiken

## Tegniese Beskrywing van Aanwyser

Tipe aanwyser	Is dit 'n Diensleweringsaanwyser?	<input checked="" type="checkbox"/> <b>JA, Indirekte Diensleweringsaanwyser</b>	<input type="checkbox"/> NEE
	Nie-vraaggedrewe Indirekte Diensleweringsaanwyser op 'n uitsetvlak.	<input type="checkbox"/> Burgers se behoeftes	<input type="checkbox"/> Betroubaarheid
		<input checked="" type="checkbox"/> <b>Responsiwiteit</b>	<input type="checkbox"/> Integriteit
	Is dit 'n Vraaggedrewe Aanwyser?	<input type="checkbox"/> JA	<input checked="" type="checkbox"/> <b>NEE</b>
	Is dit 'n Gestandaardiseerde aanwyser?	<input type="checkbox"/> JA	<input checked="" type="checkbox"/> <b>NEE</b>
Aanwyser van Ruimtelike ligging	Aantal liggings:	<input type="checkbox"/> Enkel ligging	<input checked="" type="checkbox"/> <b>Veelvuldige liggings</b>
	<input checked="" type="checkbox"/> <b>Provinsiale</b>	<input type="checkbox"/> Distrik	<input type="checkbox"/> Plaaslike Munisipaliteit
		<input type="checkbox"/> Wyk	<input type="checkbox"/> Adres
	Detail/Adres/Koördinate: <b>N.V.T.</b>		
Verantwoordelikhedaanwyser	Direkteur: Munisipale Ondersteuning en Kapasiteitsbou		
Ruimtelike transformasie	N.V.T.		
Ontbinding van begunstigdes - Menseregtegroepe	Teiken vir vroue: Nie kwantifiseerbaar nie Teiken vir die jeug: Nie kwantifiseerbaar nie Teiken vir mense met gestremdhede: Nie kwantifiseerbaar nie Teiken vir ouer persone: N.V.T. <input checked="" type="checkbox"/> <b>Nie een van die bogenoemde nie</b>		
Provinsiale Strategiese Instellingsplan (PSIP)	<input type="checkbox"/> Werksgeleenthede	<input type="checkbox"/> Veiligheid	<input type="checkbox"/> Welstand
	<input checked="" type="checkbox"/> <b>Vernuwing, Kultuur en Bestuur</b>	<input type="checkbox"/> Nie een van die bogenoemde nie	
Noodtoestand	<input type="checkbox"/> JA	<input checked="" type="checkbox"/> <b>NEE</b>	
Instellingsdata - AOP (Belangrike lewerings en aksies)	Projek/Bedryfsplanne Ontwikkel		

Aanwysernommer	<b>2.3.3</b>
Aanwysertitel	Aantal opleiding- en ontwikkelingsprogramme wat in munisipaliteite ingestel is.
Kort definisie	Bemiddel die instelling van 'n opleidingsprogram vir munisipaal-verkose en aangestelde amptenare. <ul style="list-style-type: none"> <li>Opleiding van munisipale amptenare.</li> <li>Raadslid opleiding.</li> </ul>
Doel	Om deur middel van opleidingsprogramme kapasiteit in munisipaliteite te bou.
Belangrike begunstigdes	Alle munisipaliteite.
Bron van data	<ul style="list-style-type: none"> <li>Databron (stelsel of dokument): Operasionele/algemene ondersteuningsplanne en projekplanne.</li> <li>Werklike datatabel gebruik (indien stelsel Excel - Word) is.</li> <li>'n Vergadering met betrekking tot die databron sal plaasvind: N.V.T.</li> </ul>
Databeperkings	Geen.

## Tegniese Beskrywing van Aanwyser

<b>Aannames</b>	Munisipale ondersteuning.
<b>Middel van verifikasie</b>	<ul style="list-style-type: none"> <li>• <b>Inset:</b> Omsendbrief, e-posse, kortlys, agenda, bywoningsregister, uiteensetting van kursus, verslae</li> <li>• <b>Uitset:</b> Sertifikate van opgeleide deelnemers en/of Afsluitingverslae.</li> </ul>
<b>Metode van berekening</b>	Handtelling van opleiding- en ontwikkelingsprogramme wat ingestel is.
<b>Soort berekening</b>	<input type="checkbox"/> Kumulatief <input type="checkbox"/> Jaar einde <input type="checkbox"/> Jaar tot datum <input checked="" type="checkbox"/> <b>Nie-kumulatief</b>
<b>Verslagdoeningsiklus</b>	<input type="checkbox"/> Kwartaalliks <input type="checkbox"/> Twee-jaarliks <input checked="" type="checkbox"/> <b>Jaarliks</b>
<b>Verlangde prestasie</b>	<input type="checkbox"/> Hoër as teiken <input checked="" type="checkbox"/> <b>Teiken bereik</b> <input type="checkbox"/> Laer as teiken Amptenare wat toegang tot opleidingsgeleenthede het. Die verlangde prestasie moet die aangewysde prestasie ewenaar of oorskry.
<b>Tipe aanwyser</b>	Is dit 'n Diensleweringaanwyser? <input type="checkbox"/> JA, Indirekte Diensleweringaanwyser <input checked="" type="checkbox"/> <b>NEE</b> Nie-vraaggedrewe Indirekte Diensleweringaanwyser op 'n uitsetvlak.
	<input type="checkbox"/> Burgers se behoeftes <input type="checkbox"/> Betroubaarheid <input checked="" type="checkbox"/> <b>Responsiwiteit</b> <input type="checkbox"/> Integriteit
	Is dit 'n Vraaggedrewe Aanwyser? <input type="checkbox"/> JA <input checked="" type="checkbox"/> <b>NEE</b>
	Is dit 'n Gestandaardiseerde aanwyser? <input type="checkbox"/> JA <input checked="" type="checkbox"/> <b>NEE</b>
<b>Aanwyser van Ruimtelike ligging</b>	Aantal liggings: <input type="checkbox"/> Enkel ligging <input checked="" type="checkbox"/> <b>Veelvuldige liggings</b> <input checked="" type="checkbox"/> <b>Provinsiale</b> <input type="checkbox"/> Distrik <input type="checkbox"/> Plaaslike Munisipaliteit <input type="checkbox"/> Wyk <input type="checkbox"/> Adres Detail/Adres/Koördinate: <b>N.V.T.</b>
<b>Verantwoordelikheda aanwyser</b>	Direkteur: Munisipale Ondersteuning en Kapasiteitsbou
<b>Ruimtelike transformasie</b>	N.V.T.
<b>Ontbinding van begunstigdes - Menseregtegrøpe</b>	Teiken vir vroue: Nie kwantifiseerbaar nie Teiken vir die jeug: Nie kwantifiseerbaar nie Teiken vir mense met gestremdhede: Nie kwantifiseerbaar nie Teiken vir ouer persone: N.V.T. <input checked="" type="checkbox"/> <b>Nie een van die bogenoemde nie</b>
<b>Provinsiale Strategiese Instellingsplan (PSIP)</b>	<input type="checkbox"/> Werksgeleenthede <input type="checkbox"/> Veiligheid <input type="checkbox"/> Welstand <input checked="" type="checkbox"/> <b>Vernuwing, Kultuur en Bestuur</b> <input type="checkbox"/> Nie een van die bogenoemde nie
<b>Noodtoestand</b>	<input type="checkbox"/> JA <input checked="" type="checkbox"/> <b>NEE</b>
<b>Instellingsdata - AOP (Belangrike leweringe en aksies)</b>	Projek/Bedryfsplanne Ontwikkel

## Tegniese Beskrywing van Aanwyser

### Voorgeskrewe Sektoraanwysers

<b>Aanwysernommer</b>	<b>SPI: 7</b>
<b>Aanwysertitel</b>	Aantal kapasiteitsbou-ingrypings in munisipaliteite (Gekoppel aan die MTSR 2019-2024, Prioriteit 1) (B2B-pilaar 5).
<b>Kort definisie</b>	Ontwikkeling en instelling van operasionele/algemene ondersteuningsplanne (sub-element van aanwyser 2.3.1).
<b>Doel</b>	Om kapasiteitsontwikkeling by munisipaliteite vir verbeterde dienslewering te verseker.
<b>Belangrike begunstigdes</b>	Alle munisipaliteite.
<b>Bron van data</b>	Munisipale ouditverslae, jaarverslae, oorsigverslae, B2B-evalueringsverslae.
<b>Databeperkings</b>	N.V.T.
<b>Aannames</b>	Munisipaliteite stel kapasiteitsboustrategie in.
<b>Middel van verifikasie</b>	<p><b><u>Gedeelde Dienste/Inter Munisipale Samewerkingsmodelle</u></b></p> <ul style="list-style-type: none"> <li>• <b>Inset:</b> Agenda, bywoningsregisters, notules/aanbiedings.</li> <li>• <b>Uitset:</b> Finale gedeelde diensooreenkoms/verslag.</li> </ul> <p><b><u>Bestuur/Algemene Ondersteuningsplan</u></b></p> <ul style="list-style-type: none"> <li>• <b>Inset:</b> Agenda, bywoningsregisters, notules/aanbiedings.</li> <li>• <b>Uitset:</b> Operasionele planne, vorderingsverslae.</li> </ul> <p><b><u>Munisipale MH-ondersteuning</u></b></p> <ul style="list-style-type: none"> <li>• <b>Inset:</b> Agenda, bywoningsregisters, notules/aanbiedings.</li> <li>• <b>Uitset:</b> Finale munisipale MH-ondersteuning, vorderingsverslag.</li> </ul>
<b>Metode van berekening</b>	Handtelling van die aantal kapasiteitsbou-ingrypings.
<b>Soort berekening</b>	<input type="checkbox"/> Kumulatief <input type="checkbox"/> Jaar einde <input type="checkbox"/> Jaar tot datum <input checked="" type="checkbox"/> <b>Nie-kumulatief</b>
<b>Verslagdoeningsiklus</b>	<input type="checkbox"/> Kwartaalliks <input type="checkbox"/> Twee-jaarlik <input checked="" type="checkbox"/> <b>Jaarlik</b>
<b>Verlangde prestasie</b>	<input type="checkbox"/> Hoër as teiken <input checked="" type="checkbox"/> <b>Teiken bereik</b> <input type="checkbox"/> Laer as teiken Versterking van amptenare en raadslede se kapasiteit en vermoëns om hul bestuursverantwoordelikhede na te kom.
<b>Tipe aanwyser</b>	Is dit 'n Diensleweringsaanwyser? <input checked="" type="checkbox"/> <b>JA, Indirekte Diensleweringsaanwyser</b> <input type="checkbox"/> NEE <input type="checkbox"/> Burgers se behoeftes <input type="checkbox"/> Betroubaarheid <input checked="" type="checkbox"/> <b>Responsiwiteit</b> <input type="checkbox"/> Integriteit Is dit 'n Vraaggedrewe Aanwyser? <input checked="" type="checkbox"/> <b>JA</b> <input type="checkbox"/> NEE Is dit 'n Gestandaardiseerde aanwyser? <input checked="" type="checkbox"/> <b>JA</b> <input type="checkbox"/> NEE
<b>Aanwyser van Ruimtelike ligging</b>	Aantal liggings: <input type="checkbox"/> Enkel ligging <input checked="" type="checkbox"/> <b>Veelvuldige liggings</b> <input checked="" type="checkbox"/> <b>Provinsiale</b> <input type="checkbox"/> Distrik <input type="checkbox"/> Plaaslike Munisipaliteit <input type="checkbox"/> Wyk <input type="checkbox"/> Adres Detail/Adres/Koördinate: <b>N.V.T.</b>
<b>Verantwoordelikhedaanwyser</b>	Direkteur: Munisipale Ondersteuning en Kapasiteitsbou

## Tegniese Beskrywing van Aanwyser

Ruimtelike transformasie	N.V.T.
Ontbinding van begunstigdes – Menseregtegroepe	N.V.T.
Provinsiale Strategiese Instellingsplan (PSIP)	<input type="checkbox"/> Werks-geleenthede <input type="checkbox"/> Veiligheid <input checked="" type="checkbox"/> <b>Welstand</b> <input checked="" type="checkbox"/> <b>Vernuwing, Kultuur en Bestuur</b> <input type="checkbox"/> Nie een van die bogenoemde nie
Noodtoestand	<input type="checkbox"/> JA <input checked="" type="checkbox"/> <b>NEE</b>
Instellingsdata – AOP (Belangrike lewerings en aksies)	Projek/Bedryfsplanne Ontwikkel

Aanwysernommer	<b>SPI: 8</b>
Aanwysertitel	Aantal munisipaliteite wat riglyne ontvang het om aan die MEBW te voldoen (Gekoppel aan die MTSR 2019-2024, Prioriteit 1) (B2B Pilaar 4).
Kort definisie	Raad aan munisipaliteite om die mate waarin hulle aan die Wet op Munisipale Eiendomsbelasting (MEBW) voldoen, te verbeter.
Doel	Nakoming van die MEBW sal verseker dat elke munisipale eiendom op 'n deursigtige en raadgewende wyse eenvormig en billik waardeur en beoordeel sal word.
Belangrike begunstigdes	Alle munisipaliteite.
Bron van data	Tariewe beleide, verordeninge, tariewe, waardasie/aanvullende rolle van munisipaliteite.
Databeperkings	N.V.T.
Aannames	Alle munisipaliteite voldoen aan die MEBW.
Middel van verifikasie	<p>Gekonsolideerde kwartaallikse statusverslag oor die mate waarin munisipaliteite aan die MEBW en/of nakomingskedules voldoen.</p> <p><b>MEBW Fokusgroep</b></p> <ul style="list-style-type: none"> <li>• <b>Inset:</b> E-posse, agendas, uitnodigings, aanbiedings, bywoningsregisters.</li> </ul> <p><b>MEBW Hulptonbank</b></p> <ul style="list-style-type: none"> <li>• <b>Inset:</b> Verslae/briewe/e-posse/voorleggings (waar van toepassing).</li> </ul>
Metode van berekening	Handtelling van aantal munisipaliteite wat ondersteun word.
Soort berekening	<input type="checkbox"/> Kumulatief <input type="checkbox"/> Jaar einde <input type="checkbox"/> Jaar tot datum <input checked="" type="checkbox"/> <b>Nie-kumulatief</b>
Verslagdoeningsiklus	<input checked="" type="checkbox"/> <b>Kwartaalliks</b> <input type="checkbox"/> Twee-jaarlik <input type="checkbox"/> Jaarlik
Verlangde prestasie	<input type="checkbox"/> Hoër as teiken <input checked="" type="checkbox"/> <b>Teiken bereik</b> <input type="checkbox"/> Laer as teiken Inaggenome historiese wanbalanse en belastinglas op die armes voldoen alle plaaslike munisipaliteite landswyd aan die MEBW ter versekering van eenvormigheid, eenvoud en sekerheid.

## Tegniese Beskrywing van Aanwyser

Tipe aanwyser	Is dit 'n Diensleweringaanwyser?	<input checked="" type="checkbox"/> <b>JA, Indirekte Diensleweringaanwyser</b>	<input type="checkbox"/> NEE
	<input type="checkbox"/> Burgers se behoeftes	<input type="checkbox"/> Betroubaarheid	<input checked="" type="checkbox"/> <b>Responsiwiteit</b>
			<input type="checkbox"/> Integriteit
	Is dit 'n Vraaggedrewe Aanwyser?	<input checked="" type="checkbox"/> <b>JA</b>	<input type="checkbox"/> NEE
	Is dit 'n Gestandaardiseerde aanwyser?	<input checked="" type="checkbox"/> <b>JA</b>	<input type="checkbox"/> NEE
Aanwyser van Ruimtelike ligging	Aantal liggings:	<input type="checkbox"/> Enkel ligging	<input checked="" type="checkbox"/> <b>Veelvuldige liggings</b>
	<input checked="" type="checkbox"/> <b>Provinsiale</b>	<input type="checkbox"/> Distrik	<input type="checkbox"/> Plaaslike Munisipaliteit
		<input type="checkbox"/> Wyk	<input type="checkbox"/> Adres
	Detail/Adres/Koördinate: <b>N.V.T.</b>		
Verantwoordelikhedaanwyser	Direkteur: Munisipale Ondersteuning en Kapasiteitsbou		
Ruimtelike transformasie	N.V.T.		
Ontbinding van begunstigdes - Menseregtegroepe	Teiken vir ouer persone: N.V.T.		
Provinsiale Strategiese Instellingsplan (PSIP)	<input type="checkbox"/> Werksgeleenthede	<input type="checkbox"/> Veiligheid	<input type="checkbox"/> Welstand
	<input checked="" type="checkbox"/> <b>Vernuwing, Kultuur en Bestuur</b>	<input type="checkbox"/> Nie een van die bogenoemde nie	
Noodtoestand	<input type="checkbox"/> JA	<input checked="" type="checkbox"/> <b>NEE</b>	
Instellingsdata - AOP (Belangrike lewering en aksies)	Projek/Bedryfsplanne Ontwikkel		

Aanwysernommer	<b>SPI: 9</b>
Aanwysertitel	Aantal munisipaliteite wat ondersteun word om die prestasiebestuurstelsel (PBS) te institusionaliseer (aan die MTSR 2019-2024, prioriteit 1 gekoppel).
Kort definisie	Die aanwyser meet munisipale ondersteuning om die PBS-kernelemente te ontwikkel en in te stel om institusionele prestasie soos in Hoofstuk 6 van die MSR, te bestuur.
Doel	Verbeter dienslewering en aanspreeklikheid ingevolge Hoofstuk 6 van die MSW en Munisipale Beplanning en Prestasieregulasies van 2001.
Belangrike begunstigdes	Alle munisipaliteite.
Bron van data	Die PBS evalueringsverslag. Verslae van munisipaliteite, die PBS- ouditverslae en evaluering.
Databeperkings	N.V.T.
Aannames	Munisipaliteite se prestasiebestuurstelsels voldoen aan hul behoeftes.
Middel van verifikasie	'n Verslag wat aandui watter munisipaliteite ondersteun word asook die tipe ondersteuning, wat tesame met vergaderingdokumentasie uiteengesit word.
Metode van berekening	Handtelling van aantal munisipaliteite wat ondersteun word.

## Tegniese Beskrywing van Aanwyser

<b>Soort berekening</b>	<input checked="" type="checkbox"/> Kumulatief <input checked="" type="checkbox"/> Jaar einde <input type="checkbox"/> Jaar tot datum <input type="checkbox"/> Nie-kumulatief
<b>Verslagdoeningsiklus</b>	<input checked="" type="checkbox"/> Kwartaalliks <input type="checkbox"/> Twee-jaarlik <input type="checkbox"/> Jaarlik
<b>Verlangde prestasie</b>	<input type="checkbox"/> Hoër as teiken <input checked="" type="checkbox"/> Teiken bereik <input type="checkbox"/> Laer as teiken Alle munisipaliteite wat die PBS in ooreenstemming met Hoofstuk 6 van die MSR instel.
<b>Tipe aanwyser</b>	Is dit 'n Dienslewingsaanwyser? <input checked="" type="checkbox"/> JA, Indirekte Dienslewingsaanwyser <input type="checkbox"/> NEE <input type="checkbox"/> Burgers se behoeftes <input type="checkbox"/> Betroubaarheid <input checked="" type="checkbox"/> Responsiwiteit <input type="checkbox"/> Integriteit
	Is dit 'n Vraaggedrewe Aanwyser? <input checked="" type="checkbox"/> JA <input type="checkbox"/> NEE
	Is dit 'n Gestandaardiseerde aanwyser? <input checked="" type="checkbox"/> JA <input type="checkbox"/> NEE
<b>Aanwyser van Ruimtelike ligging</b>	Aantal liggings: <input type="checkbox"/> Enkel ligging <input checked="" type="checkbox"/> Veelvuldige liggings <input checked="" type="checkbox"/> Provinsiale <input type="checkbox"/> Distrik <input type="checkbox"/> Plaaslike Munisipaliteit <input type="checkbox"/> Wyk <input type="checkbox"/> Adres Detail/Adres/Koördinate: N.V.T.
<b>Verantwoordelike aanwyser</b>	Direkteur: Munisipale Ondersteuning en Kapasiteitsbou
<b>Ruimtelike transformasie</b>	N.V.T.
<b>Ontbinding van begunstigdes - Menseregtegroepe</b>	N.V.T.
<b>Provinsiale Strategiese Instellingsplan (PSIP)</b>	<input type="checkbox"/> Werksgeleenthede <input type="checkbox"/> Veiligheid <input type="checkbox"/> Welstand <input checked="" type="checkbox"/> Vernuwing, Kultuur en Bestuur <input type="checkbox"/> Nie een van die bogenoemde nie
<b>Noodtoestand</b>	<input type="checkbox"/> JA <input checked="" type="checkbox"/> NEE
<b>Instellingsdata - AOP (Belangrike lewings en aksies)</b>	Projek/Bedryfsplanne Ontwikkel

<b>Aanwysernommer</b>	SPI: 10
<b>Aanwysertitel</b>	Aantal munisipaliteite oor die instelling van hulpbehoewende beleide gemonitor (Subuitkoms 1) (B2B Pilaar 2).
<b>Kort definisie</b>	Die munisipale beleidevalueringsmetode is gebruik om munisipale nakoming van die nasionale hulpbehoewende beleidsraamwerk te monitor om te bepaal in watter mate die munisipale hulpbehoewende beleide die voorskrifte van die raamwerk nakom. Ondersteuning in die WK sal op die volhoubaarheid van klein/landelike munisipaliteite met behoeftige beleide of die instelling daarvan fokus.
<b>Doel</b>	Voorsiening van gratis basiese dienste aan behoeftige huishoudings.

## Tegniese Beskrywing van Aanwyser

<b>Belangrike begunstigdes</b>	Alle munisipaliteite.
<b>Bron van data</b>	Notules en bywoningsregisters.
<b>Databeperkings</b>	N.V.T.
<b>Aannames</b>	Alle munisipaliteite het bestaande deernisbeleide.
<b>Middel van verifikasie</b>	Verslag oor munisipaliteite wat oor die instelling van behoeftige beleide gemonitor is.
<b>Metode van berekening</b>	Handtelling van die aantal munisipaliteite wat ondersteun word.
<b>Soort berekening</b>	<input checked="" type="checkbox"/> <b>Kumulatief</b> <input checked="" type="checkbox"/> <b>Jaar einde</b> <input type="checkbox"/> Jaar tot datum <input type="checkbox"/> Nie-kumulatief
<b>Verslagdoeningsiklus</b>	<input checked="" type="checkbox"/> <b>Kwartaalliks</b> <input type="checkbox"/> Twee-jaarlik <input type="checkbox"/> Jaarlik
<b>Verlangde prestasie</b>	<input type="checkbox"/> Hoër as teiken <input checked="" type="checkbox"/> <b>Teiken bereik</b> <input type="checkbox"/> Laer as teiken Voorsiening en toegang tot Gratis Basiese Dienste deur munisipaliteite aan behoeftige huishoudings verbeter.
<b>Tipe aanwyser</b>	Is dit 'n Dienslewingsaanwyser? <input checked="" type="checkbox"/> <b>JA, Indirekte Dienslewingsaanwyser</b> <input type="checkbox"/> NEE <input type="checkbox"/> Burgers se behoeftes <input type="checkbox"/> Betroubaarheid <input checked="" type="checkbox"/> <b>Responsiwiteit</b> <input type="checkbox"/> Integriteit
	Is dit 'n Vraaggedrewe Aanwyser? <input checked="" type="checkbox"/> <b>JA</b> <input type="checkbox"/> NEE
	Is dit 'n Gestandaardiseerde aanwyser? <input checked="" type="checkbox"/> <b>JA</b> <input type="checkbox"/> NEE
<b>Aanwyser van Ruimtelike ligging</b>	Aantal liggings: <input type="checkbox"/> Enkel ligging <input checked="" type="checkbox"/> <b>Veelvuldige liggings</b> <input checked="" type="checkbox"/> <b>Provinsiale</b> <input type="checkbox"/> Distrik <input type="checkbox"/> Plaaslike Munisipaliteit <input type="checkbox"/> Wyk <input type="checkbox"/> Adres Detail/Adres/Koördinate: <b>N.V.T.</b>
<b>Verantwoordelike aanwyser</b>	Direkteur: Munisipale Ondersteuning en Kapasiteitsbou
<b>Ruimtelike transformasie</b>	N.V.T.
<b>Ontbinding van begunstigdes - Menseregte-groepe</b>	Teiken vir ouer persone: N.V.T.
<b>Provinsiale Strategiese Instellingsplan (PSIP)</b>	<input type="checkbox"/> Werksgeleenthede <input type="checkbox"/> Veiligheid <input checked="" type="checkbox"/> <b>Welstand</b> <input checked="" type="checkbox"/> <b>Vernuwing, Kultuur en Bestuur</b> <input type="checkbox"/> Nie een van die bogenoemde nie
<b>Noodtoestand</b>	<input type="checkbox"/> JA <input checked="" type="checkbox"/> <b>NEE</b>
<b>Instellingsdata - AOP (Belangrike lewings en aksies)</b>	Projek/Bedryfsplanne Ontwikkel



## Tegniese Beskrywing van Aanwyser

### Subprogram: Munisipale Prestasiemonitering, Verslagdoening en Evaluering

<b>Aanwysernommer</b>	2.4.1
<b>Aanwysertitel</b>	'n Enkele bewaarplek vir gevestigde munisipaliteite om inligting te bestuur en versprei.
<b>Kort definisie</b>	Om 'n kennisbestuursvermoë in die Departement te vestig wat beplanning, begroting en ond ondersteuning in die munisipale ruimte sal inlig. In Jaar 1 sal 'n tweeledige benadering, wat bestaan uit 'n interne kennisbestuurevaluering, gevolg word waarna 'n kennisbestuurstrategie ontwikkel en ingestel sal word.
<b>Doel</b>	Om munisipaliteite oor departementele ondersteuning en kapasiteitsbou-inisiatiewe in te lig, te verbeter en leiding te gee deur 'n bewysgebaseerde benadering wat op geloofwaardige data gegrond is.
<b>Belangrike begunstigdes</b>	Alle munisipaliteite.
<b>Bron van data</b>	<ul style="list-style-type: none"> <li>• Databron (stelsel of dokument): Munisipale kwartaal- en jaarverslae; en ander databronne.</li> <li>• Werklike datatabel gebruik (indien stelsel/Excel) – Word/PDF.</li> <li>• 'n Vergadering met betrekking tot die databron sal kwartaalliks plaasvind.</li> </ul>
<b>Databeperkings</b>	Onakkurate vaslegging.
<b>Aannames</b>	Toegang tot geloofwaardige munisipale data.
<b>Middel van verifikasie</b>	<ul style="list-style-type: none"> <li>• <b>Inset:</b> Voorwaardes, memo, verslae, vaslegging van munisipale en departementele data</li> <li>• <b>Uitset:</b> Kennisbestuurevaluering en 'n kennisbestuurstrategie.</li> </ul> Enkele bewaarplek gebruik vir data-insameling, versameling en verslagdoening (jaar 5).
<b>Metode van berekening</b>	Handtelling van kennisbestuurevaluering wat uitgevoer is en die kennisbestuurstrategie wat ontwikkel en ingestel is.
<b>Soort berekening</b>	<input type="checkbox"/> Kumulatief <input type="checkbox"/> Jaar einde <input type="checkbox"/> Jaar tot datum <input checked="" type="checkbox"/> <b>Nie-kumulatief</b>
<b>Verslagdoeningsiklus</b>	<input type="checkbox"/> Kwartaalliks <input type="checkbox"/> Twee-jaarliks <input checked="" type="checkbox"/> <b>Jaarliks</b>
<b>Verlangde prestasie</b>	<input type="checkbox"/> Hoër as teiken <input checked="" type="checkbox"/> <b>Teiken bereik</b> <input type="checkbox"/> Laer as teiken Die verlangde prestasie om die aangewysde prestasie te ewenaar of te oorskry.
<b>Tipe aanwyser</b>	Is dit 'n Diensleweringaanwyser? <input type="checkbox"/> JA, Indirekte Diensleweringaanwyser <input checked="" type="checkbox"/> <b>NEE</b> Indirekte Diensleweringaanwyser op 'n uitsetvlak. <input type="checkbox"/> Burgers se behoeftes <input type="checkbox"/> Betroubaarheid <input checked="" type="checkbox"/> <b>Responsiwiteit</b> <input type="checkbox"/> Integriteit Is dit 'n Vraaggedrewe Aanwyser? <input type="checkbox"/> JA <input checked="" type="checkbox"/> <b>NEE</b> Is dit 'n Gestandaardiseerde aanwyser? <input type="checkbox"/> JA <input checked="" type="checkbox"/> <b>NEE</b>
<b>Aanwyser van Ruimtelike ligging</b>	Aantal liggings: <input type="checkbox"/> Enkel ligging <input checked="" type="checkbox"/> <b>Veelvuldige liggings</b> <input checked="" type="checkbox"/> <b>Provinsiale</b> <input type="checkbox"/> Distrik <input type="checkbox"/> Plaaslike Munisipaliteit <input type="checkbox"/> Wyk <input type="checkbox"/> Adres Detail/Adres/Koördinate: <b>N.V.T.</b>
<b>Verantwoordelikhedaanwyser</b>	Direkteur: Distrik- en Plaaslike Prestasiemonitering

## Tegniese Beskrywing van Aanwyser

Ruimtelike transformasie	N.V.T.
Ontbinding van begunstigdes - Menseregtegroepe	Teiken vir vroue: Nie kwantifiseerbaar nie Teiken vir die jeug: Nie kwantifiseerbaar nie Teiken vir mense met gestremdhede: Nie kwantifiseerbaar nie Teiken vir ouer persone: N.V.T. <input checked="" type="checkbox"/> <b>Nie een van die bogenoemde nie</b>
Provinsiale Strategiese Instellingsplan (PSIP)	<input type="checkbox"/> Werksgeleenthede <input type="checkbox"/> Veiligheid <input type="checkbox"/> Welstand <input checked="" type="checkbox"/> <b>Vernuwing, Kultuur en Bestuur</b> <input type="checkbox"/> Nie een van die bogenoemde nie
Noodtoestand	<input type="checkbox"/> JA <input checked="" type="checkbox"/> <b>NEE</b>
Instellingsdata - AOP (Belangrike lewerings en aksies)	Projek/Bedryfsplanne Ontwikkel
<b>Aanwysernommer</b>	<b>2.4.2</b>
<b>Aanwysertitel</b>	Aantal verslae wat insig gee oor munisipale status en funksionering.
<b>Kort definisie</b>	Kwartaallike prestasie-evaluering om die ontwikkelingsvlak van munisipaliteite te peil en om ondersteuningsinisiatiewe aan munisipaliteite te bied.
<b>Doel</b>	Om die prestasie van munisipaliteite te monitor en inligting in te samel om die gedifferensieerde ondersteuningsinisiatiewe wat aan munisipaliteite verskaf moet word, in te lig.
<b>Belangrike begunstigdes</b>	Alle munisipaliteite
<b>Bron van data</b>	<ul style="list-style-type: none"> <li>Databron (stelsel of dokument): Wes-Kaap Monitoring en Evaluering Stelsel; WMFB Omsendbrief no.88, ouditverslae; jaarverslae en ander databronne.</li> <li>Werklike datatabel gebruik (indien stelsel/Excel):- Word/Excel.</li> <li>'n Vergadering met betrekking tot die databron sal plaasvind: N.V.T.</li> </ul>
<b>Databeperkings</b>	Geen
<b>Aannames</b>	Ondersteuning en inkoop van departementele belanghebbendes en plaaslike munisipaliteite.
<b>Middel van verifikasie</b>	<ul style="list-style-type: none"> <li><b>Inset:</b> Vaslegging van munisipale data.</li> <li><b>Uitset:</b> Status van Munisipaliteite verslae.</li> </ul>
<b>Metode van berekening</b>	Handmatige telverslae.
<b>Soort berekening</b>	<input checked="" type="checkbox"/> <b>Kumulatief</b> <input checked="" type="checkbox"/> <b>Jaar einde</b> <input type="checkbox"/> Jaar tot datum <input type="checkbox"/> Nie-kumulatief
<b>Verslagdoeningsiklus</b>	<input checked="" type="checkbox"/> <b>Kwartaalliks</b> <input type="checkbox"/> Twee-jaarlik <input type="checkbox"/> Jaarlik
<b>Verlangde prestasie</b>	<input type="checkbox"/> Hoër as teiken <input checked="" type="checkbox"/> <b>Teiken bereik</b> <input type="checkbox"/> Laer as teiken Indirekte diensleweringsaanwyser op 'n nie-vraaggedrewe uitsetvlak

## Tegniese Beskrywing van Aanwyser

Tipe aanwyser	Is dit 'n Diensleweringaanwyser?	<input checked="" type="checkbox"/> <b>JA, Indirekte Diensleweringaanwyser</b>	<input type="checkbox"/> NEE
	Nie-vraaggedrewe Indirekte Diensleweringaanwyser op 'n uitsetvlak.	<input type="checkbox"/> Burgers se behoeftes	<input type="checkbox"/> Betroubaarheid
		<input checked="" type="checkbox"/> <b>Responsiwiteit</b>	<input type="checkbox"/> Integriteit
	Is dit 'n Vraaggedrewe Aanwyser?	<input type="checkbox"/> JA	<input checked="" type="checkbox"/> <b>NEE</b>
	Is dit 'n Gestandaardiseerde aanwyser?	<input type="checkbox"/> JA	<input checked="" type="checkbox"/> <b>NEE</b>
Aanwyser van Ruimtelike ligging	Aantal liggings:	<input type="checkbox"/> Enkel ligging	<input checked="" type="checkbox"/> <b>Veelvuldige liggings</b>
	<input checked="" type="checkbox"/> <b>Provinsiale</b>	<input type="checkbox"/> Distrik	<input type="checkbox"/> Plaaslike Munisipaliteit
		<input type="checkbox"/> Wyk	<input type="checkbox"/> Adres
	Detail/Adres/Koördinate: <b>N.V.T.</b>		
Verantwoordelikhedaanwyser	Direkteur: Distrik- en Plaaslike Prestasiemonitering		
Ruimtelike transformasie	N.V.T.		
Ontbinding van begunstigdes - Menseregtegroepe	Teiken vir vroue: Nie kwantifiseerbaar nie Teiken vir die jeug: Nie kwantifiseerbaar nie Teiken vir mense met gestremdhede: Nie kwantifiseerbaar nie Teiken vir ouer persone: N.V.T.		
	<input checked="" type="checkbox"/> <b>Nie een van die bogenoemde nie</b>		
Provinsiale Strategiese Instellingsplan (PSIP)	<input type="checkbox"/> Werksgeleenthede	<input type="checkbox"/> Veiligheid	<input type="checkbox"/> Welstand
	<input checked="" type="checkbox"/> <b>Vernuwing, Kultuur en Bestuur</b>		<input type="checkbox"/> Nie een van die bogenoemde nie
Noodtoestand	<input type="checkbox"/> JA	<input checked="" type="checkbox"/> <b>NEE</b>	
Instellingsdata - AOP (Belangrike leweringe en aksies)	Projek/Bedryfsplanne Ontwikkel		
Aanwysernommer	<b>2.4.3</b>		
Aanwysertitel	Aantal programme wat ingestel is om die GIS in die munisipale ruimte te institusionaliseer.		
Kort definisie	Ondersteun programme om die GIS-funksionaliteit in die munisipale ruimte te versterk. Die program sal daarop fokus om munisipaliteite met die GIS-verwante aangeleenthede te ondersteun, dit wil sê om munisipaliteite te ondersteun met die instelling en institusionalisering van die GIS-aangeleenthede.		
Doel	Om die GIS in munisipaliteite te verbeter en ontwikkel.		
Belangrike begunstigdes	Alle munisipaliteite		

## Tegniese Beskrywing van Aanwyser

Bron van data	<ul style="list-style-type: none"> <li>Databron (stelsel of dokument): Data ingesamel van belanghebbendes in die Munisipale GIS-veld.</li> <li>Werklike datatabel gebruik (indien stelsel/Excel) – Kennisstelselmetode.</li> <li>'n Vergadering met betrekking tot die databron sal kwartaalliks plaasvind.</li> </ul>
Databeperkings	Onakkuraat ingesamel.
Aannames	Ondersteuning en inkoop van munisipale belanghebbendes.
Middel van verifikasie	<ul style="list-style-type: none"> <li><b>Inset:</b> Memo, notule, agenda en aanbiedings</li> <li><b>Uitset:</b> Evalueringsverslae en finale projekverslae.</li> </ul>
Metode van berekening	Handtelling van die GIS-inisiatief bemiddel.
Soort berekening	<input checked="" type="checkbox"/> Kumulatief <input checked="" type="checkbox"/> Jaar einde <input type="checkbox"/> Jaar tot datum <input type="checkbox"/> Nie-kumulatief
Verslagdoeningsiklus	<input checked="" type="checkbox"/> Kwartaalliks <input type="checkbox"/> Twee-jaarlik <input type="checkbox"/> Jaarlik
Verlangde prestasie	<input type="checkbox"/> Hoër as teiken <input checked="" type="checkbox"/> Teiken bereik <input type="checkbox"/> Laer as teiken Die verlangde prestasie moet die aangewysde prestasie ewenaar of oorskry.
Tipe aanwyser	Is dit 'n Dienslewingsaanwyser?
	<input checked="" type="checkbox"/> JA, Indirekte Dienslewingsaanwyser <input type="checkbox"/> NEE <input type="checkbox"/> Burgers se behoeftes <input type="checkbox"/> Betroubaarheid <input checked="" type="checkbox"/> Responsiwiteit <input type="checkbox"/> Integriteit
	Is dit 'n Vraaggedrewe Aanwyser?
	<input type="checkbox"/> JA <input checked="" type="checkbox"/> NEE
Aanwyser van Ruimtelike liggings	Is dit 'n Gestandaardiseerde aanwyser?
	<input type="checkbox"/> JA <input checked="" type="checkbox"/> NEE
Aanwyser van Ruimtelike liggings	Aantal liggings: <input type="checkbox"/> Enkel liggings <input checked="" type="checkbox"/> <b>Veelvuldige liggings</b> <input checked="" type="checkbox"/> <b>Provinsiale</b> <input type="checkbox"/> Distrik <input type="checkbox"/> Plaaslike Munisipaliteit <input type="checkbox"/> Wyk <input type="checkbox"/> Adres Detail/Adres/Koördinate: <b>N.V.T.</b>
Verantwoordelikhedaanwyser	Direkteur: Distrik- en Plaaslike Prestasiemonitering
Ruimtelike transformasie	N.V.T.
Ontbinding van begunstigdes – Menseregtegroepe	Teiken vir vroue: Nie kwantifiseerbaar nie Teiken vir die jeug: Nie kwantifiseerbaar nie Teiken vir mense met gestremdhede: Nie kwantifiseerbaar nie Teiken vir ouer persone: N.V.T. <input checked="" type="checkbox"/> <b>Nie een van die bogenoemde nie</b>
Provinsiale Strategiese Instellingsplan (PSIP)	<input type="checkbox"/> Werksgeleenthede <input type="checkbox"/> Veiligheid <input type="checkbox"/> Welstand <input checked="" type="checkbox"/> <b>Vernuwing, Kultuur en Bestuur</b> <input type="checkbox"/> Nie een van die bogenoemde nie
Noodtoestand	<input type="checkbox"/> JA <input checked="" type="checkbox"/> NEE
Instellingsdata – AOP (Belangrike lewings en aksies)	Projek/Bedryfsplanne Ontwikkel

## Tegniese Beskrywing van Aanwyser

<b>Aanwysernommer</b>	<b>2.4.4</b>
<b>Aanwysertitel</b>	Aantal programme wat ingestel is om die IKT in die munisipale ruimte te institusionaliseer.
<b>Kort definisie</b>	Ondersteun programme om die IKT-funksionaliteit en voldoening in die munisipale ruimte te versterk. Die program sal fokus op Munisipale IKT-bestuur, die IKT-forums en algemene IKT-ondersteuning wat deur munisipaliteite vereis word.
<b>Doel</b>	Om die IKT in munisipaliteite te verbeter.
<b>Belangrike begunstigdes</b>	Alle munisipaliteite
<b>Bron van data</b>	<ul style="list-style-type: none"> <li>• Databron (stelsel of dokument): Data ingesamel van belanghebbendes op munisipale IKT-veld.</li> <li>• Werklike datatabel gebruik (indien stelsel/Excel) - Departementele Kennisstelsel.</li> <li>• 'n Vergadering met betrekking tot die databron sal plaasvind: kwartaalliks</li> </ul>
<b>Databeperkings</b>	Onakkuraat ingesamel.
<b>Aannames</b>	Ondersteuning en inkoop van munisipale belanghebbendes.
<b>Middel van verifikasie</b>	<p><b><u>Munisipale IKT-forums</u></b></p> <ul style="list-style-type: none"> <li>• <b>Inset/Uitset:</b> Uitnodigings, agendas, aanbieding, verslae</li> </ul> <p><b><u>Munisipale Ondersteuningsinisiatiewe</u></b></p> <ul style="list-style-type: none"> <li>• <b>Inset/Uitset:</b> IKT-verslae en/of strategieë</li> </ul>
<b>Metode van berekening</b>	Handtelling van die IKT-inisiatiewe bemiddel.
<b>Soort berekening</b>	<input checked="" type="checkbox"/> Kumulatief <input checked="" type="checkbox"/> Jaar einde <input type="checkbox"/> Jaar tot datum <input type="checkbox"/> Nie-kumulatief
<b>Verslagdoeningsiklus</b>	<input type="checkbox"/> Kwartaalliks <input checked="" type="checkbox"/> Twee-jaarliks <input type="checkbox"/> Jaarliks
<b>Verlangde prestasie</b>	<input type="checkbox"/> Hoër as teiken <input checked="" type="checkbox"/> Teiken bereik <input type="checkbox"/> Laer as teiken Die verlangde prestasie om die aangewysde prestasie te ewenaar of te oorskry.
<b>Tipe aanwyser</b>	<p>Is dit 'n Dienslewingsaanwyser?</p> <p><input type="checkbox"/> JA, Indirekte Dienslewingsaanwyser    <input checked="" type="checkbox"/> <b>NEE</b></p> <p>Indirekte dienslewingsaanwyser op 'n uitsetvlak wat nie vraaggedrewe is nie</p> <p><input type="checkbox"/> Burgers se behoeftes    <input type="checkbox"/> Betroubaarheid    <input checked="" type="checkbox"/> <b>Responsiwiteit</b>    <input type="checkbox"/> Integriteit</p> <p>Is dit 'n Vraaggedrewe Aanwyser?</p> <p><input type="checkbox"/> JA    <input checked="" type="checkbox"/> <b>NEE</b></p> <p>Is dit 'n Gestandaardiseerde aanwyser?</p> <p><input type="checkbox"/> JA    <input checked="" type="checkbox"/> <b>NEE</b></p>
<b>Aanwyser van Ruimtelike ligging</b>	<p>Aantal liggings:    <input type="checkbox"/> Enkel ligging    <input checked="" type="checkbox"/> <b>Veelvuldige liggings</b></p> <p><input checked="" type="checkbox"/> <b>Provinsiale</b>    <input type="checkbox"/> Distrik    <input type="checkbox"/> Plaaslike Munisipaliteit    <input type="checkbox"/> Wyk    <input type="checkbox"/> Adres</p> <p>Detail/Adres/Koördinate: <b>N.V.T.</b></p>
<b>Verantwoordelikhedaanwyser</b>	Direkteur: Distrik- en Plaaslike Prestasiemonitering
<b>Ruimtelike transformasie</b>	N.V.T.

## Tegniese Beskrywing van Aanwyser

<b>Ontbinding van begunstigdes - Menseregtegroepe</b>	Teiken vir vroue: Nie kwantifiseerbaar nie Teiken vir die jeug: Nie kwantifiseerbaar nie Teiken vir mense met gestremdhede: Nie kwantifiseerbaar nie Teiken vir ouer persone: N.V.T. <input checked="" type="checkbox"/> <b>Nie een van die bogenoemde nie</b>
<b>Provinsiale Strategiese Instellingsplan (PSIP)</b>	<input type="checkbox"/> Werksgeleenthede <input type="checkbox"/> Veiligheid <input type="checkbox"/> Welstand  <input checked="" type="checkbox"/> <b>Vernuwing, Kultuur en Bestuur</b> <input type="checkbox"/> Nie een van die bogenoemde nie
<b>Noodtoestand</b>	<input type="checkbox"/> JA <input checked="" type="checkbox"/> <b>NEE</b>
<b>Instellingsdata - AOP (Belangrike lewerings en aksies)</b>	Projek/Bedryfsplanne Ontwikkel

### Sektor Voorgeskrewe Aanwysers

<b>Aanwysernommer</b>	<b>SPI: 11</b>
<b>Aanwysertitel</b>	Aantal Artikel 47-verslae saamgestel soos deur die MSR voorgeskryf (Gekoppel aan MTSR 2019 - 2024, Prioriteit 1) (B2B-pilaar 5)
<b>Kort definisie</b>	Die Afgehandelde gekonsolideerde jaarlikse (provinsiale) munisipale prestasieverlag is 'n wetlike vereiste volgens Artikel 47 van die Munisipale Stelselwet, wat vereis dat die LUR vir plaaslike regering dit saamstel en aan die provinsiale wetgewer en Minister vir Plaaslike Regering moet voorlê.
<b>Doel</b>	Om primêre data wat van munisipaliteite of sekondêre databronne ingesamel is te interpreteer om 'n gekonsolideerde munisipale prestasieverlag te ontwikkel en om munisipale prestasie te monitor ten einde leemtes, ingrypings en ondersteuning oor munisipale prestasie te bepaal.
<b>Belangrike begunstigdes</b>	Alle munisipaliteite
<b>Bron van data</b>	Jaarlikse Munisipale Prestasieverlae (artikel 46) en sekondêre data van sektordepartemente
<b>Databeperkings</b>	Geloofwaardigheid van data en nie-indiening van prestasieverlae.
<b>Aannames</b>	Munisipaliteite prestasiebestuurstelsels voldoen aan hul behoeftes.
<b>Middel van verifikasie</b>	Afgehandelde Artikel 47-verslag.
<b>Metode van berekening</b>	Handtelling van verslae saamgestel.
<b>Soort berekening</b>	<input type="checkbox"/> Kumulatief <input type="checkbox"/> Jaar einde <input type="checkbox"/> Jaar tot datum <input checked="" type="checkbox"/> <b>Nie-kumulatief</b>
<b>Verslagdoeningsiklus</b>	<input type="checkbox"/> Kwartaalliks <input type="checkbox"/> Twee-jaarlik <input checked="" type="checkbox"/> <b>Jaarliks</b>
<b>Verlangde prestasie</b>	<input type="checkbox"/> Hoër as teiken <input checked="" type="checkbox"/> <b>Teiken bereik</b> <input type="checkbox"/> Laer as teiken Verslag oor status van munisipale prestasie soos vereis deur Artikel 47 van die Munisipale Stelselwet, 2000.

## Tegniese Beskrywing van Aanwyser

Tipe aanwyser	Is dit 'n Dienslewingsaanwyser?	<input checked="" type="checkbox"/> <b>JA, Indirekte Dienslewingsaanwyser</b>	<input type="checkbox"/> NEE		
	<input type="checkbox"/> Burgers se behoeftes	<input type="checkbox"/> Betroubaarheid	<input checked="" type="checkbox"/> <b>Responsiwiteit</b>	<input type="checkbox"/> Integriteit	
	Is dit 'n Vraaggedrewe Aanwyser?	<input checked="" type="checkbox"/> <b>JA</b>	<input type="checkbox"/> NEE		
	Is dit 'n Gestandaardiseerde aanwyser?	<input checked="" type="checkbox"/> <b>JA</b>	<input type="checkbox"/> NEE		
Aanwyser van Ruimtelike ligging	Aantal liggings:	<input type="checkbox"/> Enkel ligging	<input checked="" type="checkbox"/> <b>Veelvuldige liggings</b>		
	<input checked="" type="checkbox"/> <b>Provinsiale</b>	<input type="checkbox"/> Distrik	<input type="checkbox"/> Plaaslike Munisipaliteit	<input type="checkbox"/> Wyk	<input type="checkbox"/> Adres
	Detail/Adres/Koördinate: <b>N.V.T.</b>				
Verantwoordelike aanwyser	Direkteur: Distrik- en Plaaslike Prestasiemonitering				
Ruimtelike transformasie	N.V.T.				
Ontbinding van begunstigdes - Menseregtegroepe	Teiken vir vroue: Nie kwantifiseerbaar nie Teiken vir die jeug: Nie kwantifiseerbaar nie Teiken vir mense met gestremdhede: Nie kwantifiseerbaar nie Teiken vir ouer persone: N.V.T. <input checked="" type="checkbox"/> <b>Nie een van die bogenoemde nie</b>				
Provinsiale Strategiese Instellingsplan (PSIP)	<input type="checkbox"/> Werksgeleenthede	<input type="checkbox"/> Veiligheid	<input type="checkbox"/> Welstand	<input type="checkbox"/> Nie een van die bogenoemde nie	
	<input checked="" type="checkbox"/> <b>Vernuwung, Kultuur en Bestuur</b>				
Noodtoestand	<input type="checkbox"/> JA	<input checked="" type="checkbox"/> <b>NEE</b>			
Instellingsdata - AOP (Belangrike lewings en aksies)	Projek/Bedryfsplanne Ontwikkel				

## Tegniese Beskrywing van Aanwyser

### Subprogram: Diensleweringintegrasie

<b>Aanwysernommer</b>	2.5.1(a)
<b>Aanwysertitel</b>	Sosio-ekonomiese projekte bemiddel.
<b>Kort definisie</b>	Om kleinskaalse sosio-ekonomiese projekte te ondersteun, insluitende inkomstegenerering, vaardigheidsontwikkeling en voedselsekerheidsprojekte.
<b>Doel</b>	Verligting van armoede en werkloosheid.
<b>Belangrike begunstigdes</b>	Alle munisipaliteite
<b>Bron van data</b>	<ul style="list-style-type: none"> <li>• Databron (stelsel of dokument): Munisipale data, statistieke.</li> <li>• Werklike datatabel gebruik (indien stelsel/Excel) - Excel, PDF, Word-dokumente.</li> <li>• 'n Vergadering met betrekking tot die databron sal kwartaalliks plaasvind.</li> </ul>
<b>Databeperkings</b>	Geen
<b>Aannames</b>	Gemeenskapsbetrokkenheid en munisipale ondersteuning
<b>Middel van verifikasie</b>	<ul style="list-style-type: none"> <li>• <b>Inset/Uitset:</b> OBO'e, projekverslae, kwartaalverslae, sakeplanne, agendas, notules, uitnodigings.</li> </ul>
<b>Metode van berekening</b>	Handtelling van projekte bemiddel.
<b>Soort berekening</b>	<input type="checkbox"/> Kumulatief <input type="checkbox"/> Jaar einde <input type="checkbox"/> Jaar tot datum <input checked="" type="checkbox"/> <b>Nie-kumulatief</b>
<b>Verslagdoeningsiklus</b>	<input type="checkbox"/> Kwartaalliks <input type="checkbox"/> Twee-jaarlik <input checked="" type="checkbox"/> <b>Jaarlik</b>
<b>Verlangde prestasie</b>	<input type="checkbox"/> Hoër as teiken <input checked="" type="checkbox"/> <b>Teiken bereik</b> <input type="checkbox"/> Laer as teiken Verbeterde toegang tot staatsdienste.
<b>Tipe aanwyser</b>	Is dit 'n Diensleweringsaanwyser?
	<input checked="" type="checkbox"/> <b>JA, Direkte Diensleweringsaanwyser</b> <input type="checkbox"/> NEE <input checked="" type="checkbox"/> <b>Burgers se behoeftes</b> <input type="checkbox"/> Betroubaarheid <input type="checkbox"/> Responsiwiteit <input type="checkbox"/> Integriteit
	Is dit 'n Vraaggedrewe Aanwyser?
	<input type="checkbox"/> JA <input checked="" type="checkbox"/> <b>NEE</b>
<b>Aanwyser van Ruimtelike ligging</b>	Is dit 'n Gestandaardiseerde aanwyser?
	<input type="checkbox"/> JA <input checked="" type="checkbox"/> <b>NEE</b>
<b>Aanwyser van Ruimtelike ligging</b>	Aantal liggings: <input type="checkbox"/> Enkel ligging <input checked="" type="checkbox"/> <b>Veelvuldige liggings</b> <input checked="" type="checkbox"/> <b>Provinsiale</b> <input type="checkbox"/> Distrik <input type="checkbox"/> Plaaslike Munisipaliteit <input type="checkbox"/> Wyk <input type="checkbox"/> Adres Detail/Adres/Koördinate: <b>N.V.T.</b>
<b>Verantwoordelikhedaanwyser</b>	Direkteur: Diensleweringintegrasie
<b>Ruimtelike transformasie</b>	N.V.T.
<b>Ontbinding van begunstigdes - Menseregtegroepe</b>	Teiken vir vroue: Nie kwantifiseerbaar nie Teiken vir die jeug: Nie kwantifiseerbaar nie Teiken vir mense met gestremdhede: Nie kwantifiseerbaar nie Teiken vir ouer persone: N.V.T. <input checked="" type="checkbox"/> <b>Nie een van die bogenoemde nie</b>



## Tegniese Beskrywing van Aanwyser

<b>Provinsiale Strategiese Instellingsplan (PSIP)</b>	<input type="checkbox"/> Werksgeleenthede <input type="checkbox"/> Veiligheid <input type="checkbox"/> Welstand <input checked="" type="checkbox"/> <b>Vernuwing, Kultuur en Bestuur</b> <input type="checkbox"/> Nie een van die bogenoemde nie
<b>Noodtoestand</b>	<input type="checkbox"/> JA <input checked="" type="checkbox"/> <b>NEE</b>
<b>Instellingsdata – AOP (Belangrike lewerings en aksies)</b>	Projek/Bedryfsplanne Ontwikkel

<b>Aanwysernommer</b>	<b>2.5.1(b)</b>
<b>Aanwysertitel</b>	Toegang tot aantal dienste deur die Thusongprogram.
<b>Kort definisie</b>	Verseker dat die burgers deur middel van die Thusong-dienssentrums en -uitreike toegang tot regeringsdienste en ander ondersteuningsdienste het.
<b>Doel</b>	Verseker dat burgers toegang tot regeringsdienste deur die Thusong-sentrums en -uitreike binne 'n aanvaarbare radius het.
<b>Belangrike begunstigdes</b>	Alle munisipaliteite.
<b>Bron van data</b>	<ul style="list-style-type: none"> <li>Databron (stelsel of dokument): Thusongsentrum- en uitreikverslae en munisipale data waar van toepassing.</li> <li>Werklike datatabel gebruik (indien stelsel/Excel) – Excel, PDF, Word-dokumente.</li> <li>'n Vergadering met betrekking tot die databron sal kwartaalliks plaasvind.</li> </ul>
<b>Databeperkings</b>	Onakkurate datavaslegging by sentrums en uitreike.
<b>Aannames</b>	Munisipale ondersteuning.
<b>Middel van verifikasie</b>	<ul style="list-style-type: none"> <li><b>Inset:</b> Bywoningsregisters, datavasleggingsvorme, departementele diensverslae, Thusongsentrumverslae.</li> <li><b>Uitset:</b> Finale Thusong-/belanghebbende verslae, statistiektabel.</li> </ul>
<b>Metode van berekening</b>	Handtelling van dienste verkry.
<b>Soort berekening</b>	<input checked="" type="checkbox"/> <b>Kumulatief</b> <input checked="" type="checkbox"/> <b>Jaar einde</b> <input type="checkbox"/> Jaar tot datum <input type="checkbox"/> Nie-kumulatief
<b>Verslagdoeningsiklus</b>	<input type="checkbox"/> Kwartaalliks <input checked="" type="checkbox"/> <b>Twee-jaarliks</b> <input type="checkbox"/> Jaarliks
<b>Verlangde prestasie</b>	<input type="checkbox"/> Hoër as teiken <input checked="" type="checkbox"/> <b>Teiken bereik</b> <input type="checkbox"/> Laer as teiken Verbeterde toegang tot staatsdienste.
<b>Tipe aanwyser</b>	Is dit 'n Diensleweringsaanwyser?
	<input checked="" type="checkbox"/> <b>JA, Direkte Diensleweringsaanwyser</b> <input type="checkbox"/> NEE Direkte diensleweringsaanwyser op 'n uitsetvlak.
	<input checked="" type="checkbox"/> <b>Burgers se behoeftes</b> <input type="checkbox"/> Betroubaarheid <input type="checkbox"/> Responsiwiteit <input type="checkbox"/> Integriteit
	Is dit 'n Vraaggedrewe Aanwyser?
	<input type="checkbox"/> JA <input checked="" type="checkbox"/> <b>NEE</b>
	Is dit 'n Gestandaardiseerde aanwyser?
	<input type="checkbox"/> JA <input checked="" type="checkbox"/> <b>NEE</b>

## Tegniese Beskrywing van Aanwyser

<b>Aanwyser van Ruimtelike ligging</b>	Aantal liggings: <input type="checkbox"/> Enkel ligging <input checked="" type="checkbox"/> <b>Veelvuldige liggings</b> <input checked="" type="checkbox"/> <b>Provinsiale</b> <input type="checkbox"/> Distrik <input type="checkbox"/> Plaaslike Munisipaliteit <input type="checkbox"/> Wyk <input type="checkbox"/> Adres Detail/Adres/Koördinate: <b>N.V.T.</b>
<b>Verantwoordelikeids aanwyser</b>	Direkteur: Diensleweringintegrasie
<b>Ruimtelike transformasie</b>	N.V.T.
<b>Ontbinding van begunstigdes - Menseregtegroepe</b>	Teiken vir vroue: Nie kwantifiseerbaar nie Teiken vir die jeug: Nie kwantifiseerbaar nie Teiken vir mense met gestremdhede: Nie kwantifiseerbaar nie Teiken vir ouer persone: N.V.T. <input checked="" type="checkbox"/> <b>Nie een van die bogenoemde nie</b>
<b>Provinsiale Strategiese Instellingsplan (PSIP)</b>	<input type="checkbox"/> Werksgeleenthede <input type="checkbox"/> Veiligheid <input checked="" type="checkbox"/> <b>Welstand</b> <input checked="" type="checkbox"/> <b>Vernuwing, Kultuur en Bestuur</b> <input type="checkbox"/> Nie een van die bogenoemde nie
<b>Noodtoestand</b>	<input type="checkbox"/> JA <input checked="" type="checkbox"/> <b>NEE</b>
<b>Instellingsdata – AOP (Belangrike lewerings en aksies)</b>	Projek/Bedryfsplanne Ontwikkel

<b>Aanwysernommer</b>	<b>2.5.2 (b)</b>
<b>Aanwysertitel</b>	Ondersteun aksies om doeltreffende funksionering van die Thusongprogram te verseker.
<b>Kort definisie</b>	Vestig en stel ondersteuningsmaatreëls in wat volhoubaarheid van die Thusongprogram in die munisipaliteite waar dit ingestel is, sal verseker; Ondersteuningsaksies sal die volgende insluit: <ul style="list-style-type: none"> <li>• Bedryfs- en instandhoudingsbefondsing</li> <li>• Forumvergaderings vir Thusongprogram</li> <li>• Vestiging van satelliet Thusong-dienssentrums</li> <li>• Verslag oor die funksionaliteit van Thusong-dienssentrums.</li> </ul>
<b>Doel</b>	Om suksesvolle instelling van die Thusongprogram in munisipaliteite te verseker.
<b>Belangrike begunstigdes</b>	Alle munisipaliteite.
<b>Bron van data</b>	<ul style="list-style-type: none"> <li>• Databron (stelsel of dokument): Projekverslae, Thusong-sentrumdata.</li> <li>• Werklike datatabel gebruik (indien stelsel/Excel) – Word-dokumente.</li> <li>• ‘n Vergadering met betrekking tot die databron sal kwartaaliks plaasvind.</li> </ul>
<b>Databeperkings</b>	Geen.
<b>Aannames</b>	Munisipale ondersteuning.

## Tegniese Beskrywing van Aanwyser

<b>Middel van verifikasie</b>	<p><b><u>Bedryfs- en Onderhoudsbefondsing</u></b></p> <ul style="list-style-type: none"> <li>• <b>Inset:</b> Koerant, OBO, Betalingsbewys.</li> <li>• <b>Uitset:</b> Ondertekende MVO, afsluitingverslae.</li> </ul> <p><b><u>Thusongprogram Forumvergaderings</u></b></p> <ul style="list-style-type: none"> <li>• <b>Inset:</b> Uitnodigings, agendas, notules, bywoningsregisters.</li> <li>• <b>Uitset:</b> Opsomming/afsluiting van verslag.</li> </ul> <p><b><u>Vestiging van Satelliet Thusong-dienssentrum</u></b></p> <ul style="list-style-type: none"> <li>• <b>Inset:</b> Uitnodigings vir terreinbesoeke, agendas, notules, bywoningsregisters.</li> <li>• <b>Uitset:</b> Besigheidsplan.</li> </ul> <p><b><u>Puntelys vir funksionaliteit</u></b></p> <ul style="list-style-type: none"> <li>• <b>Inset:</b> Puntelys vir funksionaliteit per sentrum.</li> <li>• <b>Uitset:</b> Funksionaliteit evalueringsverslag per sentrum.</li> </ul>
<b>Metode van berekening</b>	Handtelling van die aantal ondersteuningsaksies wat ingestel is.
<b>Soort berekening</b>	<input type="checkbox"/> Kumulatief <input type="checkbox"/> Jaar einde <input type="checkbox"/> Jaar tot datum <input checked="" type="checkbox"/> <b>Nie-kumulatief</b>
<b>Verslagdoeningsiklus</b>	<input type="checkbox"/> Kwartaalliks <input type="checkbox"/> Twee-jaarlik <input checked="" type="checkbox"/> <b>Jaarliks</b>
<b>Verlangde prestasie</b>	<input type="checkbox"/> Hoër as teiken <input checked="" type="checkbox"/> <b>Teiken bereik</b> <input type="checkbox"/> Laer as teiken Volhoubare Thusongprogram.
<b>Tipe aanwyser</b>	Is dit 'n Diensleweringaanwyser? <input checked="" type="checkbox"/> <b>JA, Direkte Diensleweringaanwyser</b> <input type="checkbox"/> NEE Direkte diensleweringaanwyser op 'n uitsetvlak. <input checked="" type="checkbox"/> <b>Burgers se behoeftes</b> <input type="checkbox"/> Betroubaarheid <input type="checkbox"/> Responsiwiteit <input type="checkbox"/> Integriteit
	Is dit 'n Vraaggedrewe Aanwyser? <input type="checkbox"/> JA <input checked="" type="checkbox"/> <b>NEE</b>
	Is dit 'n Gestandaardiseerde aanwyser? <input type="checkbox"/> JA <input checked="" type="checkbox"/> <b>NEE</b>
<b>Aanwyser van Ruimtelike ligging</b>	Aantal liggings: <input type="checkbox"/> Enkel ligging <input checked="" type="checkbox"/> <b>Veelvuldige liggings</b> <input checked="" type="checkbox"/> <b>Provinsiale</b> <input type="checkbox"/> Distrik <input type="checkbox"/> Plaaslike Munisipaliteit <input type="checkbox"/> Wyk <input type="checkbox"/> Adres Detail/Adres/Koördinate: <b>N.V.T.</b>
<b>Verantwoordelikhedaanwyser</b>	Direkteur: Diensleweringintegrasie
<b>Ruimtelike transformasie</b>	N.V.T.
<b>Ontbinding van begunstigdes – Menseregtegroepe</b>	Teiken vir vroue: Nie kwantifiseerbaar nie Teiken vir die jeug: Nie kwantifiseerbaar nie Teiken vir mense met gestremdhede: Nie kwantifiseerbaar nie Teiken vir ouer persone: N.V.T. <input checked="" type="checkbox"/> <b>Nie een van die bogenoemde nie</b>

## Tegniese Beskrywing van Aanwyser

<b>Provinsiale Strategiese Instellingsplan (PSIP)</b>	<input type="checkbox"/> Werksgeleenthede <input type="checkbox"/> Veiligheid <input checked="" type="checkbox"/> <b>Welstand</b> <input checked="" type="checkbox"/> <b>Vernuwing, Kultuur en Bestuur</b> <input type="checkbox"/> Nie een van die bogenoemde nie
<b>Noodtoestand</b>	<input type="checkbox"/> JA <input checked="" type="checkbox"/> <b>NEE</b>
<b>Instellingsdata – AOP (Belangrike lewerings en aksies)</b>	Projek/Bedryfsplanne Ontwikkel

<b>Aanwysernommer</b>	<b>2.5.1 (c)</b>
<b>Aanwysertitel</b>	Ondersteun aksies om platforms vir distriksinterregeringbetrekkinge (IRB) te verbeter
<b>Kort definisie</b>	Ondersteuningsaksies wat die funksionaliteit van die Distrik IRB-forums verbeter: <ul style="list-style-type: none"> <li>• Opstel van Distrikforum kalenders en omsendbriewe.</li> <li>• Monitor departementele aksies wat uit distriksforums voortspruit.</li> <li>• Ondersteun hersiening van voorwaardes van distriksforums.</li> </ul>
<b>Doel</b>	Om samewerkende regering tussen die verskillende regeringsfere te verbeter.
<b>Belangrike begunstigdes</b>	Alle munisipaliteite.
<b>Bron van data</b>	<ul style="list-style-type: none"> <li>• Databron (stelsel of dokument): DKF, DKF Tegniese-vergadering notules, ens.</li> <li>• Werklike datatabel gebruik (indien stelsel/Excel) – PDF, Word, Aanbiedings.</li> <li>• 'n Vergadering met betrekking tot die databron sal kwartaalliks plaasvind.</li> </ul>
<b>Databeperkings</b>	Geen.
<b>Aannames</b>	Interregeringsamewerking.
<b>Middel van verifikasie</b>	<p>Opstel van kalenders en omsendbriewe vir Distriksforums.</p> <p>Vergaderingskedule, die IRB-kalender, agenda, bywoningsregisters, notules, omsendbriewe.</p> <ul style="list-style-type: none"> <li>• Monitor instelling van Departementele aksies wat uit die distrik voortspruit.</li> </ul> <p>Uitnodigings na forums, agendas, bywoningsregisters, notules, aanbiedings, verslae.</p> <ul style="list-style-type: none"> <li>• Ondersteun hersiening van voorwaardes vir distriksforums.</li> </ul> <p>Distriksforumvoorwaardes, notules.</p>
<b>Metode van berekening</b>	Handtelling van die aantal ondersteuningsaksies wat ingestel is.
<b>Soort berekening</b>	<input checked="" type="checkbox"/> <b>Kumulatief</b> <input checked="" type="checkbox"/> <b>Jaar einde</b> <input type="checkbox"/> Jaar tot datum <input type="checkbox"/> Nie-kumulatief
<b>Verslagdoeningsiklus</b>	<input checked="" type="checkbox"/> <b>Kwartaalliks</b> <input type="checkbox"/> Twee-jaarlik <input type="checkbox"/> Jaarlik
<b>Verlangde prestasie</b>	<input type="checkbox"/> Hoër as teiken <input checked="" type="checkbox"/> <b>Teiken bereik</b> <input type="checkbox"/> Laer as teiken Goed funksioneel en ondersteun Distrik IRB Forums.

## Tegniese Beskrywing van Aanwyser

<b>Tipe aanwyser</b>	Is dit 'n Diensleweringaanwyser? <input checked="" type="checkbox"/> <b>JA, Indirekte Diensleweringaanwyser</b> <input type="checkbox"/> NEE Indirekte diensleweringaanwyser op 'n uitsetvlak. <input type="checkbox"/> Burgers se behoeftes <input type="checkbox"/> Betroubaarheid <input checked="" type="checkbox"/> <b>Responsiwiteit</b> <input type="checkbox"/> Integriteit
	Is dit 'n Vraaggedrewe Aanwyser? <input type="checkbox"/> JA <input checked="" type="checkbox"/> <b>NEE</b>
	Is dit 'n Gestandaardiseerde aanwyser? <input type="checkbox"/> JA <input checked="" type="checkbox"/> <b>NEE</b>
	<b>Aanwyser van Ruimtelike ligging</b> Aantal liggings: <input type="checkbox"/> Enkel ligging <input checked="" type="checkbox"/> <b>Veelvuldige liggings</b> <input checked="" type="checkbox"/> <b>Provinsiale</b> <input type="checkbox"/> Distrik <input type="checkbox"/> Plaaslike Munisipaliteit <input type="checkbox"/> Wyk <input type="checkbox"/> Adres Detail/Adres/Koördinate: <b>N.V.T.</b>
<b>Verantwoordelike aanwyser</b>	Direkteur: Diensleweringintegrasie
<b>Ruimtelike transformasie</b>	N.V.T.
<b>Ontbinding van begunstigdes - Menseregtegroepe</b>	Teiken vir vroue: Nie kwantifiseerbaar nie Teiken vir die jeug: Nie kwantifiseerbaar nie Teiken vir mense met gestremdhede: Nie kwantifiseerbaar nie Teiken vir ouer persone: N.V.T. <input checked="" type="checkbox"/> <b>Nie een van die bogenoemde nie</b>
<b>Provinsiale Strategiese Instellingsplan (PSIP)</b>	<input type="checkbox"/> Werksgeleenthede <input type="checkbox"/> Veiligheid <input type="checkbox"/> Welstand <input checked="" type="checkbox"/> <b>Vernuwing, Kultuur en Bestuur</b> <input type="checkbox"/> Nie een van die bogenoemde nie
<b>Noodtoestand</b>	<input type="checkbox"/> JA <input checked="" type="checkbox"/> <b>NEE</b>
<b>Instellingsdata - AOP (Belangrike leweringe en aksies)</b>	Projek/Bedryfsplanne Ontwikkel

<b>Aanwysernommer</b>	<b>2.5.2 (C)</b>
<b>Aanwysertitel</b>	Ondersteun aksies om provinsiale interregeringbetrekkinge (IRB)-forums te verbeter.
<b>Kort definisie</b>	Ondersteuningsaksies wat die funksionaliteit van die Provinsiale IRB-forums verbeter: <ul style="list-style-type: none"> <li>• Ondersteuning om die Provinsiale IRB-forum in te stel.</li> <li>• Monitor instelling van Departementele aksies wat uit Provinsiale forums voortspruit.</li> <li>• Bywerking van kontaklys en webwerwe.</li> <li>• Deelname aan die Nasionale IRB-forums.</li> </ul>
<b>Doel</b>	Om samewerkende regering tussen die verskillende regeringsfere te verbeter.
<b>Belangrike begunstigdes</b>	Alle munisipaliteite.
<b>Bron van data</b>	<ul style="list-style-type: none"> <li>• Databron (stelsel of dokument): Munisipale data, statistieke.</li> <li>• Werklike datatabel gebruik (indien stelsel Excel) - Word, aanbiedingsdokumente.</li> <li>• 'n Vergadering met betrekking tot die databron sal kwartaaliks plaasvind.</li> </ul>

## Tegniese Beskrywing van Aanwyser

<b>Databeperkings</b>	Geen.
<b>Aannames</b>	Interregeringsamewerking.
<b>Middel van verifikasie</b>	<ul style="list-style-type: none"> <li>• Ondersteuning van instelling van die Provinsiale IRB vir 'n vergaderingskedule, 'n IRB-kalender, agenda, bywoningsregisters, notules, omsendbriewe.</li> <li>• Monitor instelling van departementele aksies wat spruit uit Provinsiale Forumuitnodigings, agendas, bywoningsregisters, notules, aanbiedings, verslae.</li> <li>• Bywerking van kontaklys en webwerfkalenders, omsendbriewe, e-posse, notules, webwerfkermskote.</li> <li>• Deelname aan die Nasionale IRB vir uitnodigings, agendas, bywoningsregisters, notules, aanbiedings, verslae.</li> </ul>
<b>Metode van berekening</b>	Handtelling van die aantal ondersteuningsaksies wat ingestel is.
<b>Soort berekening</b>	<input checked="" type="checkbox"/> <b>Kumulatief</b> <input checked="" type="checkbox"/> <b>Jaar einde</b> <input type="checkbox"/> Jaar tot datum <input type="checkbox"/> Nie-kumulatief
<b>Verslagdoeningsiklus</b>	<input checked="" type="checkbox"/> <b>Kwartaalliks</b> <input type="checkbox"/> Twee-jaarlik <input type="checkbox"/> Jaarlik
<b>Verlangde prestasie</b>	<input type="checkbox"/> Hoër as teiken <input checked="" type="checkbox"/> <b>Teiken bereik</b> <input type="checkbox"/> Laer as teiken Goed funksioneel en ondersteun Distrik IRB Forums.
<b>Tipe aanwyser</b>	Is dit 'n Diensleweringaanwyser? <input checked="" type="checkbox"/> <b>JA, Indirekte Diensleweringaanwyser</b> <input type="checkbox"/> NEE <input type="checkbox"/> Burgers se behoeftes <input type="checkbox"/> Betroubaarheid <input checked="" type="checkbox"/> <b>Responsiwiteit</b> <input type="checkbox"/> Integriteit Is dit 'n Vraaggedrewe Aanwyser? <input type="checkbox"/> JA <input checked="" type="checkbox"/> <b>NEE</b> Is dit 'n Gestandaardiseerde aanwyser? <input type="checkbox"/> JA <input checked="" type="checkbox"/> <b>NEE</b>
<b>Aanwyser van Ruimtelike ligging</b>	Aantal liggings: <input type="checkbox"/> Enkel ligging <input checked="" type="checkbox"/> <b>Veelvuldige liggings</b> <input checked="" type="checkbox"/> <b>Provinsiale</b> <input type="checkbox"/> Distrik <input type="checkbox"/> Plaaslike Munisipaliteit <input type="checkbox"/> Wyk <input type="checkbox"/> Adres Detail/Adres/Koördinate: <b>N.V.T.</b>
<b>Verantwoordelike aanwyser</b>	Direkteur: Diensleweringintegrasie
<b>Ruimtelike transformasie</b>	N.V.T.
<b>Ontbinding van begunstigdes – Menseregtegroepe</b>	Teiken vir vroue: Nie kwantifiseerbaar nie Teiken vir die jeug: Nie kwantifiseerbaar nie Teiken vir mense met gestremdhede: Nie kwantifiseerbaar nie Teiken vir ouer persone: N.V.T. <input checked="" type="checkbox"/> <b>Nie een van die bogenoemde nie</b>
<b>Provinsiale Strategiese Instellingsplan (PSIP)</b>	<input type="checkbox"/> Werksgeleenthede <input type="checkbox"/> Veiligheid <input type="checkbox"/> Welstand <input checked="" type="checkbox"/> <b>Vernuwing, Kultuur en Bestuur</b> <input type="checkbox"/> Nie een van die bogenoemde nie
<b>Noodtoestand</b>	<input type="checkbox"/> JA <input checked="" type="checkbox"/> <b>NEE</b>
<b>Instellingsdata – AOP (Belangrike lewerings en aksies)</b>	Projek/Bedryfsplanne Ontwikkel

# Tegniese Beskrywing van Aanwyser

## Subprogram: Gemeenskapsontwikkelingswerkerprogram

<b>Aanwysernommer</b>	2.6.1
<b>Aanwysertitel</b>	Regeringsinisiatiewe om maatskaplike welstand te verbeter.
<b>Kort definisie</b>	Gemeenskapsgebaseerde projekte verseker dat voldoende inligting inwoners in gemeenskappe bereik.
<b>Doel</b>	<p>Om opvoeding en bestuursondersteuning aan gemeenskappe te verskaf ten opsigte van beskikbare staatsdienste asook toegang tot hierdie dienste. Om gemeenskappe by te staan deur behoeftebepalings te doen en aan die regering te kommunikeer en om regeringsdienste meer toeganklik te maak. Fokusareas sal, onder andere, gekoppel word aan makliker toegang tot:</p> <ol style="list-style-type: none"> <li><b>1. Maatskaplike Dienste</b> Ondersteuning aan programme en inisiatiewe met betrekking tot maatskaplike dienste aan gemeenskappe, bv. dienste, programme of projekte deur die Departement van Maatskaplike Ontwikkeling, Departement van Plaaslike Regering (Rampbestuur, Diensleweringintegrasie, Openbare Deelname), Suid-Afrikaanse Agentskap vir Maatskaplike Sekerheid – SASSA) ens.</li> <li><b>2. Onderwys</b> Ondersteuning vir programme en inisiatiewe met betrekking tot formele en burgerlike onderwysdienste wat aan gemeenskappe gelewer word, bv. dienste, programme of projekte deur die Departement van Hoër Onderwys, Departement van Basiese Onderwys, Openbare Onderwys (Hoofstuk 9-instellings, Wes-Kaapse en Nasionale Parlement), ens.</li> <li><b>3. Gesondheid</b> Ondersteuning vir programme en inisiatiewe met betrekking tot gesondheids- en welstanddienste aan gemeenskappe, bv. dienste, programme of projekte deur die Departement van Gesondheid, Plaaslike Klinieke, Gemeenskapsgebaseerde Versorgers – NRO's, ens.</li> <li><b>4. Veiligheid en Sekuriteit</b> Ondersteuning vir programme en inisiatiewe met betrekking tot veiligheid en sekuriteitsdienste aan gemeenskappe, bv. dienste, programme of projekte deur die Departement van Gemeenskapsveiligheid, Departement van Korrektiewe Dienste, Suid-Afrikaanse Polisiediens, Gemeenskapspolisiëringsforums, ens.</li> <li><b>5. Munisipale en Menslike Nedersettingsdienste</b> Ondersteuning aan programme en inisiatiewe wat verband hou met munisipale en menslike nedersettingsdienste wat deur Munisipaliteite, die Departement van Menslike Nedersettings en hul onderskeie agentskappe aan gemeenskappe gelewer word.</li> </ol> <p>Bestuursondersteuning is in vennootskap met interne belanghebbendes verskaf, wat diensleweringintegrasie, openbare deelname en direktorate vir geïntegreerde ontwikkelingsbeplanning insluit.</p>
<b>Belangrike begunstigdes</b>	Alle munisipaliteite.
<b>Bron van data</b>	<ul style="list-style-type: none"> <li>• Databron (stelsel of dokument): Munisipale Data, GOW-verslae.</li> <li>• Werklike datatabel gebruik (indien stelsel/Excel) - Excel, PDF, Word-dokumente.</li> <li>• 'n Vergadering met betrekking tot die databron sal kwartaaliks plaasvind.</li> </ul>
<b>Databeperkings</b>	Geen.
<b>Aannames</b>	Gemeenskappe sou die ondersteuning wat aan hulle verskaf is, gebruik het om hul omstandighede te verbeter.

## Tegniese Beskrywing van Aanwyser

<b>Middel van verifikasie</b>	<b>Inset/uitvoer:</b> MVO'e met operasionele planne (besigheidsplanne) as bylae, projekverslae, kwartaallikse verslae, agendas, notules, uitnodigings.
<b>Metode van berekening</b>	Handtelling van aantal inisiatiewe ingestel.
<b>Soort berekening</b>	<input type="checkbox"/> Kumulatief <input type="checkbox"/> Jaar einde <input type="checkbox"/> Jaar tot datum <input checked="" type="checkbox"/> <b>Nie-kumulatief</b>
<b>Verslagdoeningsiklus</b>	<input type="checkbox"/> Kwartaalliks <input type="checkbox"/> Twee-jaarliks <input checked="" type="checkbox"/> <b>Jaarliks</b>
<b>Verlangde prestasie</b>	<input type="checkbox"/> Hoër as teiken <input checked="" type="checkbox"/> <b>Teiken bereik</b> <input type="checkbox"/> Laer as teiken Gemeenskapslede word bewus van en het toegang tot staatsdienste.
<b>Tipe aanwyser</b>	Is dit 'n Diensleweringaanwyser? <input checked="" type="checkbox"/> <b>JA, Direkte Diensleweringaanwyser</b> <input type="checkbox"/> NEE Direkte nie-vraaggedrewe diensleweringaanwyser op 'n uitsetvlak.
	<input checked="" type="checkbox"/> <b>Burgers se behoeftes</b> <input type="checkbox"/> Betroubaarheid <input checked="" type="checkbox"/> <b>Responsiwiteit</b> <input type="checkbox"/> Integriteit
	Is dit 'n Vraaggedrewe Aanwyser? <input type="checkbox"/> JA <input checked="" type="checkbox"/> <b>NEE</b>
	Is dit 'n Gestandaardiseerde aanwyser? <input type="checkbox"/> JA <input checked="" type="checkbox"/> <b>NEE</b>
<b>Aanwyser van Ruimtelike ligging</b>	Aantal liggings: <input type="checkbox"/> Enkel ligging <input checked="" type="checkbox"/> <b>Veelvuldige liggings</b> <input checked="" type="checkbox"/> <b>Provinsiale</b> <input type="checkbox"/> Distrik <input type="checkbox"/> Plaaslike Munisipaliteit <input type="checkbox"/> Wyk <input type="checkbox"/> Adres Detail/Adres/Koördinate: <b>N.V.T.</b>
<b>Verantwoordelike aanwyser</b>	Direkteur: Gemeenskapsontwikkelingswerkerprogram.
<b>Ruimtelike transformasie</b>	Die GOW'e is regdeur die provinsie geleë.
<b>Ontbinding van begunstigdes - Menseregtegroepe</b>	Teiken vir vroue: Nie kwantifiseerbaar nie Teiken vir die jeug: Nie kwantifiseerbaar nie Teiken vir mense met gestremdhede: Nie kwantifiseerbaar nie Teiken vir ouer persone: N.V.T. <input checked="" type="checkbox"/> <b>Nie een van die bogenoemde nie</b>
<b>Provinsiale Strategiese Instellingsplan (PSIP)</b>	<input type="checkbox"/> Werksgeleenthede <input type="checkbox"/> Veiligheid <input type="checkbox"/> Welstand <input checked="" type="checkbox"/> <b>Vernuwing, Kulture en Bestuur</b> <input type="checkbox"/> Nie een van die bogenoemde nie
<b>Noodtoestand</b>	<input type="checkbox"/> JA <input checked="" type="checkbox"/> <b>NEE</b>
<b>Instellingsdata - AOP (Belangrike leweringe en aksies)</b>	Projek/Bedryfsplanne Ontwikkel



## Tegniese Beskrywing van Aanwyser

<b>Aanwysernommer</b>	2.6.2
<b>Aanwysertitel</b>	Projekte om informele ekonomie te ondersteun.
<b>Kort definisie</b>	Om sosio-ekonomiese volhoubaarheid van gemeenskappe te verbeter om armoede en werkloosheid te verminder.
<b>Doel</b>	Om inisiatiewe te ondersteun om toegang tot informele en kleinskaalse ekonomiese geleenthede vir gemeenskappe te verbeter. Die belangrike fokusareas sal wees; <ul style="list-style-type: none"> <li>• Informele handelaars (bv. om permitte te bekom, skakeling met munisipale PEO-strategie, ens.)</li> <li>• Nie-winsgewende organisasie- (bv. registrasie, nakoming, opleiding, skakeling met befondsingsgeleenthede, ens.)</li> <li>• Koöperatiewe Ontwikkelingsondersteuning (bv. Registrasie, opleiding, hulp met befondsingsmoontlikhede, ens.)</li> <li>• Kleinsake-ondersteuning (bv. registrasie, opleiding, hulp met befondsingsmoontlikhede, ens.)</li> </ul>
<b>Belangrike begunstigdes</b>	Alle munisipaliteite.
<b>Bron van data</b>	<ul style="list-style-type: none"> <li>• Databron (stelsel of dokument): Munisipale data, GOW-verslae.</li> <li>• Werklike datatabel gebruik (indien stelsel/Excel) – Excel, PDF, Word-dokumente.</li> <li>• 'n Vergadering oor die databron sal kwartaalliks plaasvind.</li> </ul>
<b>Databeperkings</b>	Geen.
<b>Aannames</b>	Gemeenskappe sou die ondersteuning wat aan hulle verskaf is gebruik om hul omstandighede te verbeter.
<b>Middel van verifikasie</b>	<b>Inset/Uitset:</b> Projekplanne- en verslae, (Finale verslag, agendas/notules, bywoningsregisters/pamflette/plakkate/e-posse waar van toepassing).
<b>Metode van berekening</b>	Handtelling van aantal inisiatiewe wat ingestel is.
<b>Soort berekening</b>	<input type="checkbox"/> Kumulatief <input type="checkbox"/> Jaar einde <input type="checkbox"/> Jaar tot datum <input checked="" type="checkbox"/> <b>Nie-kumulatief</b>
<b>Verslagdoeningsiklus</b>	<input type="checkbox"/> Kwartaalliks <input type="checkbox"/> Twee-jaarlik <input checked="" type="checkbox"/> <b>Jaarliks</b>
<b>Verlangde prestasie</b>	<input type="checkbox"/> Hoër as teiken <input checked="" type="checkbox"/> <b>Teiken bereik</b> <input type="checkbox"/> Laer as teiken Toeganklikheid van gemeenskapslede tot kleinskaalse ekonomiese geleenthede.
<b>Tipe aanwyser</b>	Is dit 'n Dienslewingsaanwyser? <input checked="" type="checkbox"/> <b>JA, Direkte Dienslewingsaanwyser</b> <input type="checkbox"/> NEE Direkte nie-vraaggedrewe dienslewingsaanwyser op 'n uitsetvlak. <input checked="" type="checkbox"/> <b>Burgers se behoeftes</b> <input type="checkbox"/> Betroubaarheid <input type="checkbox"/> Responsiwiteit <input type="checkbox"/> Integriteit
	Is dit 'n Vraaggedrewe Aanwyser? <input type="checkbox"/> JA <input checked="" type="checkbox"/> <b>NEE</b>
	Is dit 'n Gestandaardiseerde aanwyser? <input type="checkbox"/> JA <input checked="" type="checkbox"/> <b>NEE</b>
<b>Aanwyser van Ruimtelike ligging</b>	Aantal liggings: <input type="checkbox"/> Enkel ligging <input checked="" type="checkbox"/> <b>Veelvuldige liggings</b> <input checked="" type="checkbox"/> <b>Provinsiale</b> <input type="checkbox"/> Distrik <input type="checkbox"/> Plaaslike Munisipaliteit <input type="checkbox"/> Wyk <input type="checkbox"/> Adres Detail/Adres/Koördinate: <b>N.V.T.</b>

## Tegniese Beskrywing van Aanwyser

<b>Verantwoordelikheds aanwyser</b>	Direkteur: Gemeenskapsontwikkelingswerkerprogram.
<b>Ruimtelike transformasie</b>	Die GOW'e is regdeur die provinsie geleë.
<b>Ontbinding van begunstigdes - Menseregtegroepe</b>	Teiken vir vroue: Nie kwantifiseerbaar nie Teiken vir die jeug: Nie kwantifiseerbaar nie Teiken vir mense met gestremdhede: Nie kwantifiseerbaar nie Teiken vir ouer persone: N.V.T. <input checked="" type="checkbox"/> <b>Nie een van die bogenoemde nie</b>
<b>Provinsiale Strategiese Instellingsplan (PSIP)</b>	<input type="checkbox"/> Werksgeleenthede <input type="checkbox"/> Veiligheid <input type="checkbox"/> Welstand <input checked="" type="checkbox"/> <b>Vernuwing, Kultuur en Bestuur</b> <input type="checkbox"/> Nie een van die bogenoemde nie
<b>Noodtoestand</b>	<input type="checkbox"/> JA <input checked="" type="checkbox"/> <b>NEE</b>
<b>Instellingsdata - AOP (Belangrike lewerings en aksies)</b>	Projek/Bedryfsplanne Ontwikkel

## Tegniese Beskrywing van Aanwyser

### Program 3: Ontwikkeling en Beplanning

#### Subprogram: Munisipale Infrastruktuur

<b>Aanwysernommer</b>	<b>3.1.1</b>
<b>Aanwysertitel</b>	Aantal programme om basiese dienslewering te versterk.
<b>Kort definisie</b>	Om munisipaliteite te ondersteun om ekonomiese en maatskaplike infrastruktuur te voorsien en te onderhou met die volgende programme. <ul style="list-style-type: none"> <li>• Monitor die MIT-program om dienslewering te verbeter.</li> <li>• Voorsiening van noodsaaklike infrastruktuurdienste.</li> </ul>
<b>Doel</b>	Munisipaliteite word ondersteun om dienste aan burgers te verskaf.
<b>Belangrike begunstigdes</b>	Alle munisipaliteite.
<b>Bron van data</b>	<ul style="list-style-type: none"> <li>• Databron (stelsel of dokument): Die MIT-databasis en inligting van munisipaliteite.</li> <li>• Werklike datatabel gebruik (indien stelsel/Excel) – Excel, PDF, Word-dokumente.</li> <li>• 'n Vergadering met betrekking tot die databron sal kwartaalliks plaasvind.</li> </ul>
<b>Databeperkings</b>	Onakkurate data op munisipale vlak.
<b>Aannames</b>	Munisipale samewerking.
<b>Middel van verifikasie</b>	<p><b>MIT-program:</b></p> <ul style="list-style-type: none"> <li>• <b>Inset:</b> (E-posse, agenda, bywoningsregisters, notules, waar van toepassing)</li> <li>• <b>Uitset:</b> Kwartaallikse MIT-uitgaweverslag, waar van toepassing).</li> </ul> <p><b>Voorsiening van noodsaaklike infrastruktuurdienste</b></p> <ul style="list-style-type: none"> <li>• <b>Inset:</b> (E-posse, agenda, bywoningsregisters, notules, aanbieding, waar van toepassing).</li> <li>• <b>Uitset:</b> Besigheidsplanne, oordragooreenkomste, vorderingsverslae, waar van toepassing).</li> </ul>
<b>Metode van berekening</b>	Handtelling van aantal programme.
<b>Soort berekening</b>	<input type="checkbox"/> Kumulatief <input type="checkbox"/> Jaar einde <input type="checkbox"/> Jaar tot datum <input checked="" type="checkbox"/> <b>Nie-kumulatief</b>
<b>Verslagdoeningsiklus</b>	<input type="checkbox"/> Kwartaalliks <input type="checkbox"/> Twee-jaarlikse <input checked="" type="checkbox"/> <b>Jaarliks</b>
<b>Verlangde prestasie</b>	<input type="checkbox"/> Hoër as teiken <input checked="" type="checkbox"/> <b>Teiken bereik</b> <input type="checkbox"/> Laer as teiken Die beoogde prestasie om die aangewysde prestasie te ewenaar of te oortref is verbeterde toegang tot basiese dienste en dienslewering en veilige openbare ruimtes.
<b>Tipe aanwyser</b>	Is dit 'n Diensleweringaanwyser? <input checked="" type="checkbox"/> <b>JA, Indirekte Diensleweringaanwyser</b> <input type="checkbox"/> NEE <input type="checkbox"/> Burgers se behoeftes <input type="checkbox"/> Betroubaarheid <input checked="" type="checkbox"/> <b>Responsiwiteit</b> <input type="checkbox"/> Integriteit Is dit 'n Vraaggedrewe Aanwyser? <input type="checkbox"/> JA <input checked="" type="checkbox"/> <b>NEE</b> Is dit 'n Gestandaardiseerde aanwyser? <input type="checkbox"/> JA <input checked="" type="checkbox"/> <b>NEE</b>

## Tegniese Beskrywing van Aanwyser

<b>Aanwyser van Ruimtelike ligging</b>	Aantal liggings: <input type="checkbox"/> Enkel ligging <input checked="" type="checkbox"/> <b>Veelvuldige liggings</b> <input checked="" type="checkbox"/> <b>Provinsiale</b> <input type="checkbox"/> Distrik <input type="checkbox"/> Plaaslike Munisipaliteit <input type="checkbox"/> Wyk <input type="checkbox"/> Adres Detail/Adres/Koördinate: <b>N.V.T.</b>
<b>Verantwoordelike aanwyser</b>	Direkteur: Munisipale Infrastruktuur
<b>Ruimtelike transformasie</b>	N.V.T.
<b>Ontbinding van begunstigdes - Menseregtegroepe</b>	Teiken vir vroue: Nie kwantifiseerbaar nie Teiken vir die jeug: Nie kwantifiseerbaar nie Teiken vir mense met gestremdhede: Nie kwantifiseerbaar nie Teiken vir ouer persone: N.V.T. <input checked="" type="checkbox"/> <b>Nie een van die bogenoemde nie</b>
<b>Provinsiale Strategiese Instellingsplan (PSIP)</b>	<input type="checkbox"/> Werksgeleenthede <input type="checkbox"/> Veiligheid <input type="checkbox"/> Welstand <input checked="" type="checkbox"/> <b>Vernuwing, Kultuur en Bestuur</b> <input type="checkbox"/> Nie een van die bogenoemde nie
<b>Noodtoestand</b>	<input type="checkbox"/> JA <input checked="" type="checkbox"/> <b>NEE</b>
<b>Instellingsdata - AOP (Belangrike lewerings en aksies)</b>	Projek/Bedryfsplanne Ontwikkel

<b>Aanwysernommer</b>	<b>3.1.2</b>
<b>Aanwysertitel</b>	Aantal programme om munisipale infrastruktuurbeplanning te verbeter.
<b>Kort definisie</b>	Ontwikkeling van infrastruktuurplanne.
<b>Doel</b>	Om opgradering van infrastruktuur betyds te doen en sodoende te verseker dat daar aan die voorsiening van dienste soos elektrisiteitsbehoefte voldoen word.
<b>Belangrike begunstigdes</b>	Gekose munisipaliteite.
<b>Bron van data</b>	<ul style="list-style-type: none"> <li>Databron (stelsel of dokument): Projekverslae en inligting van munisipaliteite.</li> <li>Werklike datatabel gebruik (indien stelsel/Excel) – Excel, PDF, Word-dokumente.</li> <li>'n Vergadering met betrekking tot die databron sal kwartaalliks plaasvind.</li> </ul>
<b>Databeperkings</b>	Geen.
<b>Aannames</b>	Munisipale samewerking.
<b>Middel van verifikasie</b>	<ul style="list-style-type: none"> <li><b>Inset:</b> E-posse, agendas, bywoningsregisters, aanbiedings/notules.</li> <li><b>Uitset:</b> Infrastruktuurplanne, sakeplanne, oordragbetalingsooreenkomste (OBO'e), Kwartaallike vorderingsverslae..</li> </ul>
<b>Metode van berekening</b>	Handtelling van die program wat ingestel is.
<b>Soort berekening</b>	<input type="checkbox"/> Kumulatief <input type="checkbox"/> Jaar einde <input type="checkbox"/> Jaar tot datum <input checked="" type="checkbox"/> <b>Nie-kumulatief</b>
<b>Verslagdoeningsiklus</b>	<input type="checkbox"/> Kwartaalliks <input type="checkbox"/> Twee-jaarlik <input checked="" type="checkbox"/> <b>Jaarliks</b>
<b>Verlangde prestasie</b>	<input type="checkbox"/> Hoër as teiken <input checked="" type="checkbox"/> <b>Teiken bereik</b> <input type="checkbox"/> Laer as teiken Verbeterde toegang tot basiese dienste en dienslewering. Die verlangde prestasie moet die aangewysde prestasie ewenaar of oorskry.

## Tegniese Beskrywing van Aanwyser

Tipe aanwyser	Is dit 'n Dienslewingsaanwyser?	<input checked="" type="checkbox"/> <b>JA, Direkte Dienslewingsaanwyser</b>	<input type="checkbox"/> NEE		
	<input type="checkbox"/> Burgers se behoeftes	<input type="checkbox"/> Betroubaarheid	<input checked="" type="checkbox"/> <b>Responsiwiteit</b>	<input type="checkbox"/> Integriteit	
	Is dit 'n Vraaggedrewe Aanwyser?	<input type="checkbox"/> JA	<input checked="" type="checkbox"/> <b>NEE</b>		
	Is dit 'n Gestandaardiseerde aanwyser?	<input type="checkbox"/> JA	<input checked="" type="checkbox"/> <b>NEE</b>		
Aanwyser van Ruimtelike ligging	Aantal liggings:	<input type="checkbox"/> Enkel ligging	<input checked="" type="checkbox"/> <b>Veelvuldige liggings</b>		
	<input checked="" type="checkbox"/> <b>Provinsiale</b>	<input type="checkbox"/> Distrik	<input type="checkbox"/> Plaaslike Munisipaliteit	<input type="checkbox"/> Wyk	<input type="checkbox"/> Adres
	Detail/Adres/Koördinate: <b>N.V.T.</b>				
Verantwoordelikhede aanwyser	Direkteur: Munisipale Infrastruktuur				
Ruimtelike transformasie	Provinsiaal				
Ontbinding van begunstigdes - Menseregtegroepe	Teiken vir vroue: Nie kwantifiseerbaar nie Teiken vir die jeug: Nie kwantifiseerbaar nie Teiken vir mense met gestremdhede: Nie kwantifiseerbaar nie Teiken vir ouer persone: N.V.T. <input checked="" type="checkbox"/> <b>Nie een van die bogenoemde nie</b>				
Provinsiale Strategiese Instellingsplan (PSIP)	<input type="checkbox"/> Werksgeleenthede	<input type="checkbox"/> Veiligheid	<input type="checkbox"/> Welstand	<input type="checkbox"/> Nie een van die bogenoemde nie	
	<input checked="" type="checkbox"/> <b>Vernuwing, Kultuur en Bestuur</b>				
Noodtoestand	<input type="checkbox"/> JA	<input checked="" type="checkbox"/> <b>NEE</b>			
Instellingsdata - AOP (Belangrike lewings en aksies)	Projek/Bedryfsplanne Ontwikkel				

Aanwysernommer	<b>3.1.3</b>
Aanwysertitel	Aantal waterveerkragtigheidsprogramme.
Kort definisie	Finansiële en tegniese ondersteuning vir verbeterde waterveerkragtigheid in die Provinsie.
Doel	Verbeterde waterveerkragtigheid om te verseker dat munisipaliteite beter voorbereid is vir toekomstige droogtevoorvalle as gevolg van klimaatsverandering.
Belangrike begunstigdes	Alle munisipaliteite.
Bron van data	<ul style="list-style-type: none"> <li>Databron (stelsel of dokument): Projekverslae en inligting van munisipaliteite.</li> <li>Werklike datatabel gebruik (indien stelsel/Excel) – Excel, PDF, Word-dokumente.</li> <li>'n Vergadering met betrekking tot die databron sal kwartaaliks plaasvind.</li> </ul>
Databeperkings	Onakkurate verslagdoening of data op munisipale vlak.
Aannames	Munisipale samewerking.

## Tegniese Beskrywing van Aanwyser

<b>Middel van verifikasie</b>	<ul style="list-style-type: none"> <li>• <b>Inset:</b> E-posse, agendas, bywoningsregisters, aanbiedings/notules</li> <li>• <b>Uitset:</b> Waterveerkragtigheid evalueringsverslae, besighheidsplanne, oordragbetalingsooreenkomste (OBO'e), Kwartaallikse vorderingsverslae, vorderingsverslae oor hidrogeologiese dienste.</li> </ul>
<b>Metode van berekening</b>	Handtelling van die program.
<b>Soort berekening</b>	<input type="checkbox"/> Kumulatief <input type="checkbox"/> Jaar einde <input type="checkbox"/> Jaar tot datum <input checked="" type="checkbox"/> <b>Nie-kumulatief</b>
<b>Verslagdoeningsiklus</b>	<input type="checkbox"/> Kwartaallikse <input type="checkbox"/> Twee-jaarlikse <input checked="" type="checkbox"/> <b>Jaarliks</b>
<b>Verlangde prestasie</b>	<input type="checkbox"/> Hoër as teiken <input checked="" type="checkbox"/> <b>Teiken bereik</b> <input type="checkbox"/> Laer as teiken Watersekuriteit in Provinsie. Die verlangde prestasie om die aangewysde prestasie te ewenaar of te oorskry.
<b>Tipe aanwyser</b>	Is dit 'n Diensleweringaanwyser?
	<input checked="" type="checkbox"/> <b>JA, Indirekte Diensleweringaanwyser</b> <input type="checkbox"/> NEE <input type="checkbox"/> Burgers se behoeftes <input type="checkbox"/> Betroubaarheid <input checked="" type="checkbox"/> <b>Responsiwiteit</b> <input type="checkbox"/> Integriteit
	Is dit 'n Vraaggedrewe Aanwyser?
	<input type="checkbox"/> JA <input checked="" type="checkbox"/> <b>NEE</b>
<b>Aanwyser van Ruimtelike ligging</b>	Is dit 'n Gestandaardiseerde aanwyser?
	<input type="checkbox"/> JA <input checked="" type="checkbox"/> <b>NEE</b>
<b>Aanwyser van Ruimtelike ligging</b>	Aantal liggings: <input type="checkbox"/> Enkel ligging <input checked="" type="checkbox"/> <b>Veelvuldige liggings</b> <input checked="" type="checkbox"/> <b>Provinsiale</b> <input type="checkbox"/> Distrik <input type="checkbox"/> Plaaslike Munisipaliteit <input type="checkbox"/> Wyk <input type="checkbox"/> Adres Detail/Adres/Koördinate: <b>N.V.T.</b>
<b>Verantwoordelike aanwyser</b>	Direkteur: Munisipale Infrastruktuur
<b>Ruimtelike transformasie</b>	Provinsiaal
<b>Ontbinding van begunstigdes - Menseregtegroep</b>	Teiken vir vroue: Nie kwantifiseerbaar nie Teiken vir die jeug: Nie kwantifiseerbaar nie Teiken vir mense met gestremdhede: Nie kwantifiseerbaar nie Teiken vir ouer persone: N.V.T. <input checked="" type="checkbox"/> <b>Nie een van die bogenoemde nie</b>
<b>Provinsiale Strategiese Instellingsplan (PSIP)</b>	<input type="checkbox"/> Werksgeleenthede <input type="checkbox"/> Veiligheid <input type="checkbox"/> Welstand <input checked="" type="checkbox"/> <b>Vernuwing, Kultuur en Bestuur</b> <input type="checkbox"/> Nie een van die bogenoemde nie
<b>Noodtoestand</b>	<input type="checkbox"/> JA <input checked="" type="checkbox"/> <b>NEE</b>
<b>Instellingsdata - AOP (Belangrike lewings en aksies)</b>	Projek/Bedryfsplanne Ontwikkel

## Tegniese Beskrywing van Aanwyser

<b>Aanwysernommer</b>	3.1.4
<b>Aanwysertitel</b>	Aantal befondsingsprogramme vir infrastruktuur.
<b>Kort definisie</b>	Alternatiewe finansiering vir munisipale infrastruktuurprojekte in die provinsie.
<b>Doel</b>	Om die regeringsfiskus aan te vul vir munisipale infrastruktuurontwikkeling en om dienslewering te verbeter.
<b>Belangrike begunstigdes</b>	Geselekteerde munisipaliteite.
<b>Bron van data</b>	<ul style="list-style-type: none"> <li>Databron (stelsel of dokument): Inligting van munisipaliteite, provinsiale en nasionale sektordepartemente, verslae oor waterveerkragtigheid.</li> <li>Werklike datatabel gebruik (indien stelsel/Excel) – Excel, PDF, Word-dokumente.</li> <li>'n Vergadering met betrekking tot die databron sal kwartaalliks plaasvind.</li> </ul>
<b>Databeperkings</b>	Onakkurate verslagdoening of data op munisipale vlak om akkurate ontleding van projekrisiko moontlik te maak.
<b>Aannames</b>	Munisipale samewerking, en beskikbaarheid van toelaes en kapitaal uit die finansieringsmark.
<b>Middel van verifikasie</b>	<ul style="list-style-type: none"> <li><b>Inset:</b> E-posse, agendas, bywoningsregisters, aanbiedings/notules.</li> <li><b>Uitset:</b> Identifikasie van katalitiese infrastruktuurprojekte vir finansiering, Konsepnotas vir Toekennings- en Finansieringsraamwerke, aansoeke en voorstelle aan die DFI's vir toelaes en kapitaalfinansiering, ondertekende toekennings en finansieringsooreenkomste met die DFI's.</li> </ul>
<b>Metode van berekening</b>	Handtelling van die program.
<b>Soort berekening</b>	<input type="checkbox"/> Kumulatief <input type="checkbox"/> Jaar einde <input type="checkbox"/> Jaar tot datum <input checked="" type="checkbox"/> <b>Nie-kumulatief</b>
<b>Verslagdoeningsiklus</b>	<input type="checkbox"/> Kwartaalliks <input type="checkbox"/> Twee-jaarlik <input checked="" type="checkbox"/> <b>Jaarliks</b>
<b>Verlangde prestasie</b>	<input type="checkbox"/> Hoër as teiken <input checked="" type="checkbox"/> <b>Teiken bereik</b> <input type="checkbox"/> Laer as teiken Die verlangde prestasie om die aangewysde prestasie te ewenaar of te oorskry.
<b>Tipe aanwyser</b>	Is dit 'n Diensleweringaanwyser?
	<input checked="" type="checkbox"/> <b>JA, Indirekte Diensleweringaanwyser</b> <input type="checkbox"/> NEE <input type="checkbox"/> Burgers se behoeftes <input type="checkbox"/> Betroubaarheid <input checked="" type="checkbox"/> <b>Responsiwiteit</b> <input type="checkbox"/> Integriteit
	Is dit 'n Vraaggedrewe Aanwyser?
	<input type="checkbox"/> JA <input checked="" type="checkbox"/> <b>NEE</b>
<b>Aanwyser van Ruimtelike ligging</b>	Is dit 'n Gestandaardiseerde aanwyser?
	<input type="checkbox"/> JA <input checked="" type="checkbox"/> <b>NEE</b>
<b>Aanwyser van Ruimtelike ligging</b>	Aantal liggings: <input type="checkbox"/> Enkel ligging <input checked="" type="checkbox"/> <b>Veelvuldige liggings</b> <input checked="" type="checkbox"/> <b>Provinsiale</b> <input type="checkbox"/> Distrik <input type="checkbox"/> Plaaslike Munisipaliteit <input type="checkbox"/> Wyk <input type="checkbox"/> Adres Detail/Adres/Koördinate: <b>N.V.T.</b>
<b>Verantwoordelikhedaanwyser</b>	Direkteur: Munisipale Infrastruktuur
<b>Ruimtelike transformasie</b>	Provinsiaal

## Tegniese Beskrywing van Aanwyser

<b>Ontbinding van begunstigdes - Menseregtegroepe</b>	Teiken vir vroue: Nie kwantifiseerbaar nie Teiken vir die jeug: Nie kwantifiseerbaar nie Teiken vir mense met gestremdhede: Nie kwantifiseerbaar nie Teiken vir ouer persone: N.V.T. <input checked="" type="checkbox"/> <b>Nie een van die bogenoemde nie</b>
<b>Provinsiale Strategiese Instellingsplan (PSIP)</b>	<input type="checkbox"/> Werksgeleenthede <input type="checkbox"/> Veiligheid <input type="checkbox"/> Welstand  <input checked="" type="checkbox"/> <b>Vernuwing, Kultuur en Bestuur</b> <input type="checkbox"/> Nie een van die bogenoemde nie
<b>Noodtoestand</b>	<input type="checkbox"/> JA <input checked="" type="checkbox"/> <b>NEE</b>
<b>Instellingsdata - AOP (Belangrike lewerings en aksies)</b>	Projek/Bedryfsplanne Ontwikkel

### Sektor Voorgeskrewe Aanwysers

<b>Aanwysernommer</b>	<b>SPI: 12</b>
<b>Aanwysertitel</b>	Aantal munisipaliteite gemonitor oor die instelling van infrastruktuurleweringsprogramme (Uitkoms 9, Sub-uitkoms 1) (B2B Pilaar 5).
<b>Kort definisie</b>	Monitor nakoming van programme vir lewering van infrastruktuur in samewerking met sektordepartemente.
<b>Doel</b>	Versterkte vermoë van munisipaliteite om basiese dienste te verskaf.
<b>Belangrike begunstigdes</b>	Alle munisipaliteite.
<b>Bron van data</b>	Munisipale diensleweringsverslae, sektordepartemente, KbDTS en entiteite.
<b>Databeperkings</b>	N.V.T.
<b>Aannames</b>	Beperkte inligting weens gebrekkige of onakkurate data.
<b>Middel van verifikasie</b>	MIT GVVI-verslae, verslae van terreinbesoeke en oor progressiewe toegang tot basiese dienste.
<b>Metode van berekening</b>	Handtelling van aantal munisipaliteite wat gemonitor is.
<b>Soort berekening</b>	<input type="checkbox"/> Kumulatief <input type="checkbox"/> Jaar einde <input type="checkbox"/> Jaar tot datum <input checked="" type="checkbox"/> <b>Nie-kumulatief</b>
<b>Verslagdoeningsiklus</b>	<input type="checkbox"/> Kwartaalliks <input type="checkbox"/> Twee-jaarliks <input checked="" type="checkbox"/> <b>Jaarliks</b>
<b>Verlangde prestasie</b>	<input type="checkbox"/> Hoër as teiken <input checked="" type="checkbox"/> <b>Teiken bereik</b> <input type="checkbox"/> Laer as teiken Verbeterde toegang tot basiese dienslewering en voortbestaan.
<b>Tipe aanwyser</b>	Is dit 'n Diensleweringsaanwyser? <input checked="" type="checkbox"/> <b>JA, Indirekte Diensleweringsaanwyser</b> <input type="checkbox"/> NEE
	<input type="checkbox"/> Burgers se behoeftes <input type="checkbox"/> Betroubaarheid <input checked="" type="checkbox"/> <b>Responsiwiteit</b> <input type="checkbox"/> Integriteit
	Is dit 'n Vraaggedrewe Aanwyser? <input checked="" type="checkbox"/> <b>JA</b> <input type="checkbox"/> NEE
	Is dit 'n Gestandaardiseerde aanwyser? <input checked="" type="checkbox"/> <b>JA</b> <input type="checkbox"/> NEE



## Tegniese Beskrywing van Aanwyser

<b>Aanwyser van Ruimtelike ligging</b>	Aantal liggings: <input type="checkbox"/> Enkel ligging <input checked="" type="checkbox"/> <b>Veelvuldige liggings</b> <input checked="" type="checkbox"/> <b>Provinsiale</b> <input type="checkbox"/> Distrik <input type="checkbox"/> Plaaslike Munisipaliteit <input type="checkbox"/> Wyk <input type="checkbox"/> Adres Detail/Adres/Koördinate: <b>N.V.T.</b>
<b>Verantwoordelike aanwyser</b>	Direkteur: Munisipale Infrastruktuur
<b>Ruimtelike transformasie</b>	Bydrae tot Ruimtelike Transformasie-prioriteite: Volgens Distriksontwikkelingsmodel • Ruimtelike impakgebied: Volgens Distriksontwikkelingsmodel.
<b>Ontbinding van begunstigdes - Menseregtegroepe</b>	N.V.T.
<b>Provinsiale Strategiese Instellingsplan (PSIP)</b>	<input type="checkbox"/> Werks-geleenthede <input type="checkbox"/> Veiligheid <input checked="" type="checkbox"/> <b>Welstand</b> <input checked="" type="checkbox"/> <b>Vernuwing, Kultuur en Bestuur</b> <input type="checkbox"/> Nie een van die bogenoemde nie
<b>Noodtoestand</b>	<input type="checkbox"/> JA <input checked="" type="checkbox"/> <b>NEE</b>
<b>Instellingsdata - AOP (Belangrike lewerings en aksies)</b>	Projek/Bedryfsplanne Ontwikkel

## Tegniese Beskrywing van Aanwyser

### Hoofdirektoraat: Rampbestuur en Brandweerdienste

#### Subprogram: Rampbestuur: Rampbedrywighe:

##### Institusionele Kapasiteit, Gereedheid, Reaksie en Herstel

<b>Aanwysernommer</b>	<b>3.2.1(a)</b>
<b>Aanwysertitel</b>	Bemiddel koördinerings van rampbestuurvennootskappe.
<b>Kort definisie</b>	Rampbestuur wat koördinerings, kapasiteit, kennis en ontwikkeling op gelyke vlak bevorder deur op projekte soos hieronder te fokus; <ul style="list-style-type: none"> <li>• Voltooiing van die BV vir alle strukture,</li> <li>• Koördinerings van kwartaallikse adviesforums, HOC-forum, Werkgroepe en die Coastal PDMC-forum,</li> <li>• Vestig die interministeriële rampbestuursforum of gebruik die bestaande interministeriële forum om gemeenskaplike rampbestuur se agenda te bestuur,</li> <li>• Om die rampbestuurforums in stand te hou en munisipaliteite te ondersteun.</li> </ul>
<b>Doel</b>	Om goeie bestuur te meet deur te verseker dat die vereistes van die Wet nagekom en ingestel word.
<b>Belangrike begunstigdes</b>	Alle munisipaliteite.
<b>Bron van data</b>	<ul style="list-style-type: none"> <li>• Databron (stelsel of dokument): Rampsentrums, munisipale data</li> <li>• Werklike datatabel gebruik (indien stelsel/Excel) - Excel, Rampbestuurstelsel.</li> <li>• 'n Vergadering met betrekking tot die databron sal daagliks plaasvind.</li> </ul>
<b>Databeperkings</b>	Rolspelers versuim om verslag in te dien.
<b>Aannames</b>	Inkoop deur rolspelers.
<b>Middel van verifikasie</b>	<ul style="list-style-type: none"> <li>• <b>Inset:</b> E-posse, agendas, bywoningsregisters, aanbiedings/notules, TO's</li> <li>• <b>Uitset:</b> Ondertekende BV's, gevestigde forums (waar van toepassing).</li> </ul>
<b>Metode van berekening</b>	Handtelling van rampbestuurforums wat ondersteun is om rampbestuur in die provinsie te verseker.
<b>Soort berekening</b>	<input checked="" type="checkbox"/> <b>Kumulatief</b> <input checked="" type="checkbox"/> <b>Jaar einde</b> <input type="checkbox"/> Jaar tot datum <input type="checkbox"/> Nie-kumulatief
<b>Verslagdoeningsiklus</b>	<input checked="" type="checkbox"/> <b>Kwartaalliks</b> <input type="checkbox"/> Twee-jaarlik <input type="checkbox"/> Jaarlik
<b>Verlangde prestasie</b>	<input type="checkbox"/> Hoër as teiken <input checked="" type="checkbox"/> <b>Teiken bereik</b> <input type="checkbox"/> Laer as teiken Die verlangde prestasie om die aangewysde prestasie te ewenaar of te oorskry.
<b>Tipe aanwyser</b>	Is dit 'n Dienslewingsaanwyser?
	<input checked="" type="checkbox"/> <b>JA, Indirekte Dienslewingsaanwyser</b> <input type="checkbox"/> <b>NEE</b> Indirekte nie-vraaggedrewe dienslewingsaanwyser op 'n uitsetvlak.
	<input type="checkbox"/> Burgers se behoeftes <input type="checkbox"/> Betroubaarheid <input checked="" type="checkbox"/> <b>Responsiwiteit</b> <input type="checkbox"/> Integriteit
	Is dit 'n Vraaggedrewe Aanwyser?
	<input type="checkbox"/> <b>JA</b> <input checked="" type="checkbox"/> <b>NEE</b>
	Is dit 'n Gestandaardiseerde aanwyser?
	<input type="checkbox"/> <b>JA</b> <input checked="" type="checkbox"/> <b>NEE</b>

## Tegniese Beskrywing van Aanwyser

<b>Aanwyser van Ruimtelike ligging</b>	Aantal liggings: <input type="checkbox"/> Enkel ligging <input checked="" type="checkbox"/> <b>Veelvuldige liggings</b> <input checked="" type="checkbox"/> <b>Provinsiale</b> <input type="checkbox"/> Distrik <input type="checkbox"/> Plaaslike Munisipaliteit <input type="checkbox"/> Wyk <input type="checkbox"/> Adres Detail/Adres/Koördinate: <b>N.V.T.</b>
<b>Verantwoordelikhede aanwyser</b>	Direkteur: Rampbedrywighe
<b>Ruimtelike transformasie</b>	Provinsiaal
<b>Ontbinding van begunstigdes - Menseregtegroepe</b>	Teiken vir vroue: Nie kwantifiseerbaar nie Teiken vir die jeug: Nie kwantifiseerbaar nie Teiken vir mense met gestremdhede: Nie kwantifiseerbaar nie Teiken vir ouer persone: N.V.T. <input checked="" type="checkbox"/> <b>Nie een van die bogenoemde nie</b>
<b>Provinsiale Strategiese Instellingsplan (PSIP)</b>	<input type="checkbox"/> Werks-geleenthede <input type="checkbox"/> Veiligheid <input type="checkbox"/> Welstand <input checked="" type="checkbox"/> <b>Vernuwing, Kultuur en Bestuur</b> <input type="checkbox"/> Nie een van die bogenoemde nie
<b>Noodtoestand</b>	<input type="checkbox"/> JA <input checked="" type="checkbox"/> <b>NEE</b>
<b>Instellingsdata - AOP (Belangrike lewerings en aksies)</b>	Projek/Bedryfsplanne Ontwikkel

<b>Aanwysernommer</b>	<b>3.2.2(a)</b>
<b>Aanwysertitel</b>	Monitor en evalueer die instelling van Rampbestuur.
<b>Kort definisie</b>	Om die doeltreffende instelling van rampbestuur te monitor en evalueer met die fokus op die Rampjaarverslag.
<b>Doel</b>	Om belanghebbendes op die hoogte te hou van Rampbestuurbevordering in die Provinsie.
<b>Belangrike begunstigdes</b>	Alle munisipaliteite.
<b>Bron van data</b>	<ul style="list-style-type: none"> <li>Databron (stelsel of dokument): Rampsentrums, munisipale data.</li> <li>Werklike datatabel gebruik (indien stelsel/Excel) – Rampbestuurstelsel.</li> <li>'n Vergadering met betrekking tot die databron sal kwartaalliks plaasvind.</li> </ul>
<b>Databeperkings</b>	Rolspelers versuim om verslag in te dien.
<b>Aannames</b>	Inkoop deur rolspelers.
<b>Middel van verifikasie</b>	<ul style="list-style-type: none"> <li><b>Inset:</b> Inset van belanghebbendes, e-posse, agendas, bywoningsregisters, aanbiedings/notules (waar van toepassing).</li> <li><b>Uitset:</b> Jaarverslag.</li> </ul>
<b>Metode van berekening</b>	Handtelling van die jaarverslag.
<b>Soort berekening</b>	<input type="checkbox"/> Kumulatief <input checked="" type="checkbox"/> <b>Jaar einde</b> <input type="checkbox"/> Jaar tot datum <input checked="" type="checkbox"/> <b>Nie-kumulatief</b>
<b>Verslagdoeningsiklus</b>	<input type="checkbox"/> Kwartaalliks <input type="checkbox"/> Twee-jaarlik <input checked="" type="checkbox"/> <b>Jaarliks</b>
<b>Verlangde prestasie</b>	<input type="checkbox"/> Hoër as teiken <input type="checkbox"/> Teiken bereik <input type="checkbox"/> Laer as teiken

## Tegniese Beskrywing van Aanwyser

Tipe aanwyser	Is dit 'n Diensleweringsaanwyser?	<input checked="" type="checkbox"/> <b>JA, Indirekte Diensleweringsaanwyser</b>	<input type="checkbox"/> NEE		
	Indirekte nie-vraaggedrewe diensleweringsaanwyser op 'n uitsetvlak.				
	<input type="checkbox"/> Burgers se behoeftes	<input type="checkbox"/> Betroubaarheid	<input checked="" type="checkbox"/> <b>Responsiwiteit</b>	<input type="checkbox"/> Integriteit	
	Is dit 'n Vraaggedrewe Aanwyser?	<input type="checkbox"/> JA	<input checked="" type="checkbox"/> <b>NEE</b>		
Aanwyser van Ruimtelike ligging	Is dit 'n Gestandaardiseerde aanwyser?	<input type="checkbox"/> JA	<input checked="" type="checkbox"/> <b>NEE</b>		
	Aantal liggings:	<input type="checkbox"/> Enkel ligging	<input checked="" type="checkbox"/> <b>Veelvuldige liggings</b>		
	<input checked="" type="checkbox"/> <b>Provinsiale</b>	<input type="checkbox"/> Distrik	<input type="checkbox"/> Plaaslike Munisipaliteit	<input type="checkbox"/> Wyk	<input type="checkbox"/> Adres
	Detail/Adres/Koördinate: <b>N.V.T.</b>				
Verantwoordelikheds aanwyser	Direkteur: Rampbedrywighe				
Ruimtelike transformasie	Provinsiaal				
Ontbinding van begunstigdes - Menseregtegroepe	Teiken vir vroue: Nie kwantifiseerbaar nie Teiken vir die jeug: Nie kwantifiseerbaar nie Teiken vir mense met gestremdhede: Nie kwantifiseerbaar nie Teiken vir ouer persone: N.V.T. <input checked="" type="checkbox"/> <b>Nie een van die bogenoemde nie</b>				
Provinsiale Strategiese Instellingsplan (PSIP)	<input type="checkbox"/> Werksgeleenthede	<input type="checkbox"/> Veiligheid	<input type="checkbox"/> Welstand	<input type="checkbox"/> Nie een van die bogenoemde nie	
Noodtoestand	<input type="checkbox"/> JA	<input checked="" type="checkbox"/> <b>NEE</b>			
Instellingsdata - AOP (Belangrike lewerings en aksies)	Projek/Bedryfsplanne Ontwikkel				

Aanwysernommer	<b>3.2.3(a)</b>
Aanwysertitel	Ontwikkeling en hersiening van die WK-rampbestuurbeleidsbepalings.
Kort definisie	Om 'n geïntegreerde rampbestuursplan saam te stel en die Wes-Kaapse rampbestuurraamwerk te hersien.
Doel	Om 'n geïntegreerde ontwikkelingsplan te verseker om aan die wetgewing te voldoen ten einde alle belanghebbendes te ondersteun.
Belangrike begunstigdes	Alle munisipaliteite.
Bron van data	<ul style="list-style-type: none"> <li>• Databron (stelsel of dokument): Rampsentrums, munisipale data.</li> <li>• Werklike datatabel gebruik (indien stelsel/Excel) – Excel, PDF, Word-dokumente.</li> <li>• 'n Vergadering met betrekking tot die databron sal kwartaaliks plaasvind.</li> </ul>
Databeperkings	Rolspelers versuim om verslaggewing in te dien.
Aannames	Inkoop deur rolspelers.

## Tegniese Beskrywing van Aanwyser

Middel van verifikasie	<ul style="list-style-type: none"> <li>• <b>Inset:</b> Inset van belanghebbendes, e-posse, agendas, bywoningregisters.</li> <li>• <b>Uitset:</b> Konsep Wes-Kaapse Rampbestuursraamwerk.</li> </ul>
Metode van berekening	Handtelling van 'n Konsep Rampbestuursplan en Konsep Rampbestuursraamwerk.
Soort berekening	<input type="checkbox"/> Kumulatief <input type="checkbox"/> Jaar einde <input type="checkbox"/> Jaar tot datum <input checked="" type="checkbox"/> <b>Nie-kumulatief</b>
Verslagdoeningsiklus	<input type="checkbox"/> Kwartaalliks <input type="checkbox"/> Twee-jaarliks <input checked="" type="checkbox"/> <b>Jaarliks</b>
Verlangde prestasie	<input type="checkbox"/> Hoër as teiken <input checked="" type="checkbox"/> <b>Teiken bereik</b> <input type="checkbox"/> Laer as teiken
Tipe aanwyser	Is dit 'n Diensleweringstaanwyser?
	<input checked="" type="checkbox"/> <b>JA, Indirekte Diensleweringstaanwyser</b> <input type="checkbox"/> NEE <input type="checkbox"/> Burgers se behoeftes <input type="checkbox"/> Betroubaarheid <input checked="" type="checkbox"/> <b>Responsiwiteit</b> <input type="checkbox"/> Integriteit
	Is dit 'n Vraaggedrewe Aanwyser?
	<input type="checkbox"/> JA <input checked="" type="checkbox"/> <b>NEE</b>
Aanwyser van Ruimtelike ligging	Is dit 'n Gestandaardiseerde aanwyser?
	<input type="checkbox"/> JA <input checked="" type="checkbox"/> <b>NEE</b>
Aanwyser van Ruimtelike ligging	Aantal liggings: <input type="checkbox"/> Enkel ligging <input checked="" type="checkbox"/> <b>Veelvuldige liggings</b> <input checked="" type="checkbox"/> <b>Provinsiale</b> <input type="checkbox"/> Distrik <input type="checkbox"/> Plaaslike Munisipaliteit <input type="checkbox"/> Wyk <input type="checkbox"/> Adres Detail/Adres/Koördinate: <b>N.V.T.</b>
	Verantwoordelikeheidsaanwyser
Ruimtelike transformasie	Provinsiaal
Ontbinding van begunstigdes - Menseregtegroepe	Teiken vir vroue: Nie kwantifiseerbaar nie Teiken vir die jeug: Nie kwantifiseerbaar nie Teiken vir mense met gestremdhede: Nie kwantifiseerbaar nie Teiken vir ouer persone: N.V.T. <input checked="" type="checkbox"/> <b>Nie een van die bogenoemde nie</b>
Provinsiale Strategiese Instellingsplan (PSIP)	<input type="checkbox"/> Werksgeleenthede <input type="checkbox"/> Veiligheid <input type="checkbox"/> Welstand <input checked="" type="checkbox"/> <b>Vernuwning, Kultuur en Bestuur</b> <input type="checkbox"/> Nie een van die bogenoemde nie
Noodtoestand	<input type="checkbox"/> JA <input checked="" type="checkbox"/> <b>NEE</b>
Instellingsdata - AOP (Belangrike lewings en aksies)	Projek/Bedryfsplanne Ontwikkel

## Tegniese Beskrywing van Aanwyser

<b>Aanwysernommer</b>	<b>3.2.1(b)</b>
<b>Aanwysertitel</b>	Ondersteun staatsliggame om rampgereedheid en reaksie te verseker.
<b>Kort definisie</b>	Verbeter die gereedheidsvlak en reaksie.
<b>Doel</b>	Bemagtig Staatsorgane om gereedheid te verseker deur, onder andere, op die volgende te fokus: <ul style="list-style-type: none"> <li>• Tegniese leiding en ondersteuning.</li> <li>• Gebeurlikheidsplanne.</li> <li>• Rampbestuursplanne.</li> <li>• Oefeninge (Toets van Rampbestuursplanne en gereedheid van die Provinsiale Rampbestuursentrum).</li> <li>• Funksionele Sentrum-opgraderings.</li> </ul>
<b>Belangrike begunstigdes</b>	Alle munisipaliteite.
<b>Bron van data</b>	<ul style="list-style-type: none"> <li>• Databron (stelsel of dokument): Rampgereedheidsplanne, munisipale planne, Rampsentrums, munisipale data.</li> <li>• Werklike datatabel gebruik (indien stelsel/Excel) – PDF, Word-dokumente.</li> <li>• 'n Vergadering met betrekking tot die databron sal kwartaalliks plaasvind.</li> </ul>
<b>Databeperkings</b>	Rolspelers versuim om verslag te doen.
<b>Aannames</b>	Inkoop deur rolspelers.
<b>Middel van verifikasie</b>	<ul style="list-style-type: none"> <li>• <b>Inset:</b> E-posse, agendas, bywoningsregisters, aanbiedings/notules.</li> <li>• <b>Uitset:</b> Gereedheid/gebeurlikheidsplanne, funksionele sentrums, seisoenale planne en oefening of aktivering van sentrumopdragte/verslae (waar van toepassing).</li> </ul>
<b>Metode van berekening</b>	Handtelling van aantal voltooide projekte.
<b>Soort berekening</b>	<input checked="" type="checkbox"/> Kumulatief <input checked="" type="checkbox"/> Jaar einde <input type="checkbox"/> Jaar tot datum <input type="checkbox"/> Nie-kumulatief
<b>Verslagdoeningsiklus</b>	<input checked="" type="checkbox"/> Kwartaalliks <input type="checkbox"/> Twee-jaarlik <input type="checkbox"/> Jaarlik
<b>Verlangde prestasie</b>	<input checked="" type="checkbox"/> Hoër as teiken <input type="checkbox"/> Teiken bereik <input type="checkbox"/> Laer as teiken
<b>Tipe aanwyser</b>	Is dit 'n Diensleweringaanwyser?
	<input checked="" type="checkbox"/> <b>JA, Indirekte Diensleweringaanwyser</b> <input type="checkbox"/> NEE
	<input type="checkbox"/> Burgers se behoeftes <input type="checkbox"/> Betroubaarheid <input checked="" type="checkbox"/> <b>Responsiwiteit</b> <input type="checkbox"/> Integriteit
	Is dit 'n Vraaggedrewe Aanwyser?
	<input checked="" type="checkbox"/> <b>JA</b> <input type="checkbox"/> NEE
	Is dit 'n Gestandaardiseerde aanwyser?
	<input type="checkbox"/> JA <input checked="" type="checkbox"/> <b>NEE</b>
<b>Aanwyser van Ruimtelike ligging</b>	Aantal liggings: <input type="checkbox"/> Enkel ligging <input checked="" type="checkbox"/> <b>Veelvuldige liggings</b>
	<input checked="" type="checkbox"/> <b>Provinsiale</b> <input type="checkbox"/> Distrik <input type="checkbox"/> Plaaslike Munisipaliteit <input type="checkbox"/> Wyk <input type="checkbox"/> Adres
	Detail/Adres/Koördinate: <b>N.V.T.</b>
<b>Verantwoordelikhedaanwyser</b>	Direkteur: Rampbedryghede
<b>Ruimtelike transformasie</b>	Provinsiaal

## Tegniese Beskrywing van Aanwyser

<b>Ontbinding van begunstigdes - Menseregtegroepe</b>	Teiken vir vroue: Nie kwantifiseerbaar nie Teiken vir die jeug: Nie kwantifiseerbaar nie Teiken vir mense met gestremdhede: Nie kwantifiseerbaar nie Teiken vir ouer persone: N.V.T. <input checked="" type="checkbox"/> <b>Nie een van die bogenoemde nie</b>
<b>Provinsiale Strategiese Instellingsplan (PSIP)</b>	<input type="checkbox"/> Werks-geleenthede <input checked="" type="checkbox"/> <b>Veiligheid</b> <input type="checkbox"/> Welstand  <input checked="" type="checkbox"/> <b>Vernuwing, Kultuur en Bestuur</b> <input type="checkbox"/> Nie een van die bogenoemde nie
<b>Noodtoestand</b>	<input type="checkbox"/> JA <input checked="" type="checkbox"/> <b>NEE</b>
<b>Instellingsdata - AOP (Belangrike lewerings en aksies)</b>	Projek/Bedryfsplanne Ontwikkel

<b>Aanwysernommer</b>	<b>3.2.2(b)</b>
<b>Aanwysertitel</b>	Koördineer doeltreffende rampherstelprosesse wat veerkragtigheid verbeter.
<b>Kort definisie</b>	Verseker effektiewe ramphersteliniatiewe wat toekomstige risiko's verminder deur projekte soos: <ul style="list-style-type: none"> <li>• Ewaluerings en bevestigings.</li> <li>• Bemiddeling van verklarings en klassifikasies.</li> <li>• Versoeke vir befondsing.</li> <li>• Monitoring en evaluering van die ramptoelaag-befondsde projekte.</li> <li>• Ondervraging.</li> <li>• Ontleding na afloop van gebeurtenis.</li> </ul>
<b>Doel</b>	Instelling van rampherstelprojekte om veerkragtigheid te verseker.
<b>Belangrike begunstigdes</b>	Alle munisipaliteite.
<b>Bron van data</b>	<ul style="list-style-type: none"> <li>• Databron (stelsel of dokument): Vordering van Munisipale en sektordepartemente en maandelikse verslae van uitgawes.</li> <li>• Werklike datatabel gebruik (indien stelsel/Excel) – Excel, PDF, Word-dokumente.</li> <li>• Wanneer van toepassing sal 'n vergadering met betrekking tot die databron plaasvind.</li> </ul>
<b>Databeperkings</b>	Rolspelers versuim om verslag in te dien.
<b>Aannames</b>	Inkoop deur rolspelers.
<b>Middel van verifikasie</b>	<ul style="list-style-type: none"> <li>• <b>Inset:</b> E-posse, agendas, bywoningsregisters, aanbiedings/notules, omsendbriewe, skedule van terreinbesoeke.</li> <li>• <b>Uitset:</b> Ewaluerings, vorderingsverslae, ondervragings/nagebeurtenisverslae, befondsingsaansoeke.</li> </ul>
<b>Metode van berekening</b>	Handtelling van aantal ewaluerings/verklarings en/of voltooide projekte.
<b>Soort berekening</b>	<input type="checkbox"/> Kumulatief <input type="checkbox"/> Jaar einde <input type="checkbox"/> Jaar tot datum <input checked="" type="checkbox"/> <b>Nie-kumulatief</b>
<b>Verslagdoeningsiklus</b>	<input type="checkbox"/> Kwartaalliks <input type="checkbox"/> Twee-jaarlik <input checked="" type="checkbox"/> <b>Jaarlik</b>
<b>Verlangde prestasie</b>	<input type="checkbox"/> Hoër as teiken <input checked="" type="checkbox"/> <b>Teiken bereik</b> <input type="checkbox"/> Laer as teiken

## Tegniese Beskrywing van Aanwyser

Tipe aanwyser	Is dit 'n Diensleweringaanwyser?	<input checked="" type="checkbox"/> <b>JA, Indirekte Diensleweringaanwyser</b>	<input type="checkbox"/> NEE
	Indirekte vraaggedrewe diensleweringaanwyser op 'n uitsetvlak.	<input type="checkbox"/> Burgers se behoeftes	<input type="checkbox"/> Betroubaarheid
		<input checked="" type="checkbox"/> <b>Responsiwiteit</b>	<input type="checkbox"/> Integriteit
	Is dit 'n Vraaggedrewe Aanwyser?	<input checked="" type="checkbox"/> <b>JA</b>	<input type="checkbox"/> NEE
	Is dit 'n Gestandaardiseerde aanwyser?	<input type="checkbox"/> JA	<input checked="" type="checkbox"/> <b>NEE</b>
Aanwyser van Ruimtelike ligging	Aantal liggings:	<input type="checkbox"/> Enkel ligging	<input checked="" type="checkbox"/> <b>Veelvuldige liggings</b>
	<input checked="" type="checkbox"/> <b>Provinsiale</b>	<input type="checkbox"/> Distrik	<input type="checkbox"/> Plaaslike Munisipaliteit
		<input type="checkbox"/> Wyk	<input type="checkbox"/> Adres
	Detail/Adres/Koördinate: <b>N.V.T.</b>		
Verantwoordelike aanwyser	Direkteur: Rampbedrywighede		
Ruimtelike transformasie	Provinsiaal		
Ontbinding van begunstigdes - Menseregtegroepe	Teiken vir vroue: Nie kwantifiseerbaar nie		
	Teiken vir die jeug: Nie kwantifiseerbaar nie		
	Teiken vir mense met gestremdhede: Nie kwantifiseerbaar nie		
	Teiken vir ouer persone: N.V.T.		
	<input checked="" type="checkbox"/> <b>Nie een van die bogenoemde nie</b>		
Provinsiale Strategiese Instellingsplan (PSIP)	<input type="checkbox"/> Werksgeleenthede	<input checked="" type="checkbox"/> <b>Veiligheid</b>	<input type="checkbox"/> Welstand
	<input checked="" type="checkbox"/> <b>Vernuwning, Kultuur en Bestuur</b>		<input type="checkbox"/> Nie een van die bogenoemde nie
Noodtoestand	<input type="checkbox"/> JA	<input checked="" type="checkbox"/> <b>NEE</b>	
Instellingsdata - AOP (Belangrike lewings en aksies)	Projek/Bedryfsplanne Ontwikkel		



## Tegniese Beskrywing van Aanwyser

### Rampriskovermindering: Beplanning en Verligting van Risikovermindering

<b>Aanwysernommer</b>	3.2.1(c)
<b>Aanwysertitel</b>	Aantal risiko- en kwesbaarheidsbeoordelings gedoen..
<b>Kort definisie</b>	Ondersteuningsprogramme vir Ramprisiko en beoordeling van kwesbaarheid.
<b>Doel</b>	Om ramprisiko en kwesbaarhede in die Provinsie te bepaal en 'n provinsiale risikoprofiel te handhaaf.
<b>Belangrike begunstigdes</b>	Alle munisipaliteite.
<b>Bron van data</b>	<ul style="list-style-type: none"> <li>• Databron (stelsel of dokument): Ramprisiko-evalueringsverslae, munisipale en provinsiale verslae.</li> <li>• Werklike datatabel gebruik (indien stelsel/Excel) – Excel, Word.</li> <li>• 'n Vergadering met betrekking tot die databron sal kwartaalliks plaasvind.</li> </ul>
<b>Databeperkings</b>	Geen.
<b>Aannames</b>	Inkoop deur rolspelers.
<b>Middel van verifikasie</b>	<ul style="list-style-type: none"> <li>• <b>Inset:</b> E-posse, aanbiedings, bywoningsregister (waar van toepassing).</li> <li>• <b>Uitset:</b> Risikobepalings.</li> </ul>
<b>Metode van berekening</b>	Handtelling van 'n aantal evalueringe wat gedoen is.
<b>Soort berekening</b>	<input type="checkbox"/> Kumulatief <input type="checkbox"/> Jaar einde <input type="checkbox"/> Jaar tot datum <input checked="" type="checkbox"/> <b>Nie-kumulatief</b>
<b>Verslagdoeningsiklus</b>	<input type="checkbox"/> Kwartaalliks <input type="checkbox"/> Twee-jaarlik <input checked="" type="checkbox"/> <b>Jaarliks</b>
<b>Verlangde prestasie</b>	<input type="checkbox"/> Hoër as teiken <input checked="" type="checkbox"/> <b>Teiken bereik</b> <input type="checkbox"/> Laer as teiken
<b>Tipe aanwyser</b>	Is dit 'n Diensleweringaanwyser?
	<input checked="" type="checkbox"/> <b>JA, Indirekte Diensleweringaanwyser</b> <input type="checkbox"/> NEE Indirekte nie-vraaggedrewe diensleweringaanwyser.
	<input type="checkbox"/> Burgers se behoeftes <input type="checkbox"/> Betroubaarheid <input checked="" type="checkbox"/> <b>Responsiwiteit</b> <input type="checkbox"/> Integriteit
	Is dit 'n Vraaggedrewe Aanwyser?
	<input type="checkbox"/> JA <input checked="" type="checkbox"/> <b>NEE</b>
	Is dit 'n Gestandaardiseerde aanwyser?
	<input type="checkbox"/> JA <input checked="" type="checkbox"/> <b>NEE</b>
<b>Aanwyser van Ruimtelike ligging</b>	Aantal liggings: <input type="checkbox"/> Enkel ligging <input checked="" type="checkbox"/> <b>Veelvuldige liggings</b> <input checked="" type="checkbox"/> <b>Provinsiale</b> <input type="checkbox"/> Distrik <input type="checkbox"/> Plaaslike Munisipaliteit <input type="checkbox"/> Wyk <input type="checkbox"/> Adres Detail/Adres/Koördinate: <b>N.V.T.</b>
<b>Verantwoordelikhedaanwyser</b>	Direkteur: Vermindering van Ramprisiko.
<b>Ruimtelike transformasie</b>	Provinsiaal
<b>Ontbinding van begunstigdes – Menseregtegroepe</b>	Teiken vir vroue: Nie kwantifiseerbaar nie Teiken vir die jeug: Nie kwantifiseerbaar nie Teiken vir mense met gestremdhede: Nie kwantifiseerbaar nie Teiken vir ouer persone: N.V.T. <input checked="" type="checkbox"/> <b>Nie een van die bogenoemde nie</b>

## Tegniese Beskrywing van Aanwyser

Provinsiale Strategiese Instellingsplan (PSIP)	<input type="checkbox"/> Werksgeleenthede	<input checked="" type="checkbox"/> <b>Veiligheid</b>	<input type="checkbox"/> Welstand
	<input checked="" type="checkbox"/> <b>Vernuwing, Kultuur en Bestuur</b>		<input type="checkbox"/> Nie een van die bogenoemde nie
Noodtoestand	<input type="checkbox"/> JA	<input checked="" type="checkbox"/> <b>NEE</b>	
Instellingsdata – AOP (Belangrike lewerings en aksies)	Projek/Bedryfsplanne Ontwikkel		

Aanwysernommer	<b>3.2.2(c)</b>		
Aanwysertitel	Verbeter en onderhou Rampbestuur Ruimtelike Data-bewaarplek.		
Kort definisie	Verbeter en onderhou die Rampbestuur Ruimtelike Databewaarplek by die Wes-Kaap Rampbestuursentrum.		
Doel	Om akkurate inligting aan besluitnemers te verskaf.		
Belangrike begunstigdes	Alle munisipaliteite.		
Bron van data	<ul style="list-style-type: none"> <li>Databron (stelsel of dokument): Munisipale data en provinsiale sektordepartemente</li> <li>Werklike datatabel gebruik (indien stelsel/Excel) – kennisbestuurstelsel.</li> <li>'n Vergadering met betrekking tot die databron sal maandeliks plaasvind.</li> </ul>		
Databeperkings	Geen.		
Aannames	Munisipaliteite sal aanbevelings nakom, direkteorate se ondersteuning sal op uitkomstefokus.		
Middel van verifikasie	<ul style="list-style-type: none"> <li><b>Inset:</b> Onverwerkte data</li> <li><b>Uitset:</b> Skakels van die bygewerkte stelsel, e-posse van skakels wat met belanghebbendes gedeel word.</li> </ul>		
Metode van berekening	Handtelling van Stelselindeks.		
Soort berekening	<input type="checkbox"/> Kumulatief	<input type="checkbox"/> Jaar einde	<input type="checkbox"/> Jaar tot datum <input checked="" type="checkbox"/> <b>Nie-kumulatief</b>
Verslagdoeningsiklus	<input type="checkbox"/> Kwartaalliks	<input type="checkbox"/> Twee-jaarlik	<input checked="" type="checkbox"/> <b>Jaarliks</b>
Verlangde prestasie	<input type="checkbox"/> Hoër as teiken	<input checked="" type="checkbox"/> <b>Teiken bereik</b>	<input type="checkbox"/> Laer as teiken
Tipe aanwyser	Is dit 'n Diensleweringsaanwyser?		
	<input checked="" type="checkbox"/> <b>JA, Indirekte Diensleweringsaanwyser</b>	<input type="checkbox"/> NEE	
	Indirekte nie-vraaggedrewe diensleweringsaanwyser.		
	<input type="checkbox"/> Burgers se behoeftes	<input type="checkbox"/> Betroubaarheid	<input checked="" type="checkbox"/> <b>Responsiwiteit</b>
Is dit 'n Vraaggedrewe Aanwyser?			
<input type="checkbox"/> JA	<input checked="" type="checkbox"/> <b>NEE</b>		
Is dit 'n Gestandaardiseerde aanwyser?			
<input type="checkbox"/> JA	<input checked="" type="checkbox"/> <b>NEE</b>		

## Tegniese Beskrywing van Aanwyser

<b>Aanwyser van Ruimtelike ligging</b>	Aantal liggings: <input type="checkbox"/> Enkel ligging <input checked="" type="checkbox"/> <b>Veelvuldige liggings</b> <input checked="" type="checkbox"/> <b>Provinsiale</b> <input type="checkbox"/> Distrik <input type="checkbox"/> Plaaslike Munisipaliteit <input type="checkbox"/> Wyk <input type="checkbox"/> Adres Detail/Adres/Koördinate: <b>N.V.T.</b>
<b>Verantwoordelikheds aanwyser</b>	Direkteur: Vermindering van Ramprisiko.
<b>Ruimtelike transformasie</b>	Provinsiaal
<b>Ontbinding van begunstigdes - Menseregtegroepe</b>	Teiken vir vroue: Nie kwantifiseerbaar nie Teiken vir die jeug: Nie kwantifiseerbaar nie Teiken vir mense met gestremdhede: Nie kwantifiseerbaar nie Teiken vir ouer persone: N.V.T. <input checked="" type="checkbox"/> <b>Nie een van die bogenoemde nie</b>
<b>Provinsiale Strategiese Instellingsplan (PSIP)</b>	<input type="checkbox"/> Werks-geleenthede <input checked="" type="checkbox"/> <b>Veiligheid</b> <input type="checkbox"/> Welstand <input checked="" type="checkbox"/> <b>Vernuwing, Kultuur en Bestuur</b> <input type="checkbox"/> Nie een van die bogenoemde nie
<b>Noodtoestand</b>	<input type="checkbox"/> JA <input checked="" type="checkbox"/> <b>NEE</b>
<b>Instellingsdata – AOP (Belangrike lewerings en aksies)</b>	Projek/Bedryfsplanne Ontwikkel

<b>Aanwysernommer</b>	<b>3.2.3(c)</b>
<b>Aanwysertitel</b>	Aantal munisipaliteite wat ondersteun word om Ramprisikoverminderingsmaatreëls vir hul GOP'e te ontwikkel.
<b>Kort definisie</b>	Om munisipaliteite van tegniese ondersteuning, kapasiteit en aanbevelings te voorsien om ramprisikoverminderingsmaatreëls vir hul GOP'e te ontwikkel.
<b>Doel</b>	Om te verseker dat munisipaliteite hul ramprisiko verminder deur ramprisikoverminderingsmaatreëls by die GOP'e in te sluit.
<b>Belangrike begunstigdes</b>	Alle munisipaliteite
<b>Bron van data</b>	<ul style="list-style-type: none"> <li>Databron (stelsel of dokument): Munisipale GOP'e, verslae.</li> <li>Werklike datatabel gebruik (indien stelsel/Excel) – GOP'e Word-dokumente.</li> <li>'n Vergadering met betrekking tot die databron sal jaarliks plaasvind.</li> </ul>
<b>Databeperkings</b>	Geen.
<b>Aannames</b>	Inkoop deur rolspelers.
<b>Middel van verifikasie</b>	<ul style="list-style-type: none"> <li><b>Inset:</b> E-posse, bywoningsregister en aanbieding waar van toepassing.</li> <li><b>Uitset:</b> Afdelings oor risiko in die GOP'e.</li> </ul>
<b>Metode van berekening</b>	Handtelling van aantal munisipaliteite wat ondersteun word.
<b>Soort berekening</b>	<input type="checkbox"/> Kumulatief <input type="checkbox"/> Jaar einde <input type="checkbox"/> Jaar tot datum <input checked="" type="checkbox"/> <b>Nie-kumulatief</b>
<b>Verslagdoeningsiklus</b>	<input type="checkbox"/> Kwartaalliks <input type="checkbox"/> Twee-jaarliks <input checked="" type="checkbox"/> <b>Jaarliks</b>
<b>Verlangde prestasie</b>	<input type="checkbox"/> Hoër as teiken <input checked="" type="checkbox"/> <b>Teiken bereik</b> <input type="checkbox"/> Laer as teiken

## Tegniese Beskrywing van Aanwyser

<b>Tipe aanwyser</b>	Is dit 'n Diensleweringaanwyser?	<input checked="" type="checkbox"/> <b>JA, Indirekte Diensleweringaanwyser</b>	<input type="checkbox"/> NEE
	Indirekte nie-vraaggedrewe diensleweringaanwyser.	<input type="checkbox"/> Burgers se behoeftes	<input type="checkbox"/> Betroubaarheid
		<input checked="" type="checkbox"/> <b>Responsiwiteit</b>	<input type="checkbox"/> Integriteit
	Is dit 'n Vraaggedrewe Aanwyser?	<input type="checkbox"/> JA	<input checked="" type="checkbox"/> <b>NEE</b>
	Is dit 'n Gestandaardiseerde aanwyser?	<input type="checkbox"/> JA	<input checked="" type="checkbox"/> <b>NEE</b>
<b>Aanwyser van Ruimtelike ligging</b>	Aantal liggings:	<input type="checkbox"/> Enkel ligging	<input checked="" type="checkbox"/> <b>Veelvuldige liggings</b>
	<input checked="" type="checkbox"/> <b>Provinsiale</b>	<input type="checkbox"/> Distrik	<input type="checkbox"/> Plaaslike Munisipaliteit
		<input type="checkbox"/> Wyk	<input type="checkbox"/> Adres
	Detail/Adres/Koördinate: <b>N.V.T.</b>		
<b>Verantwoordelike aanwyser</b>	Direkteur: Rampoperasies		
<b>Ruimtelike transformasie</b>	Provinsiaal		
<b>Ontbinding van begunstigdes - Menseregtegroepe</b>	Teiken vir vroue: Nie kwantifiseerbaar nie Teiken vir die jeug: Nie kwantifiseerbaar nie Teiken vir mense met gestremdhede: Nie kwantifiseerbaar nie Teiken vir ouer persone: N.V.T. <input checked="" type="checkbox"/> <b>Nie een van die bogenoemde nie</b>		
<b>Provinsiale Strategiese Instellingsplan (PSIP)</b>	<input type="checkbox"/> Werksgeleenthede	<input checked="" type="checkbox"/> <b>Veiligheid</b>	<input type="checkbox"/> Welstand
	<input checked="" type="checkbox"/> <b>Vernuwing, Kultuur en Bestuur</b>	<input type="checkbox"/> Nie een van die bogenoemde nie	
<b>Noodtoestand</b>	<input type="checkbox"/> JA	<input checked="" type="checkbox"/> <b>NEE</b>	
<b>Instellingsdata - AOP (Belangrike leweringe en aksies)</b>	Projek/Bedryfsplanne Ontwikkel		

<b>Aanwysernommer</b>	<b>3.2.4(c)</b>
<b>Aanwysertitel</b>	Gevaarbewustheidsprogram
<b>Kort definisie</b>	<ul style="list-style-type: none"> <li>• Bied gevaarbewusmakingsveldtogte in die Provinsie aan.</li> <li>• Opvoedkundige promosietoere.</li> <li>• Verspreiding van gevaarbewusmakingsmateriaal.</li> <li>• Deelname aan uitstallings en uitreike.</li> <li>• Bied gevaarbewusmakingsveldtogte in die Provinsie aan.</li> </ul>
<b>Doel</b>	Om gemeenskappe op te voed oor gevare, rampgereedheid en noodnommers.
<b>Belangrike begunstigdes</b>	Alle munisipaliteite

## Tegniese Beskrywing van Aanwyser

Bron van data	<ul style="list-style-type: none"> <li>Databron (stelsel of dokument): Data oor gevare, munisipale en provinsiale data.</li> <li>Werklike datatabel gebruik (indien stelsel) – Excel, PDF, Word-dokumente, Skoolprogramme</li> <li>'n Vergadering met betrekking tot die databron sal kwartaalliksplaasvind.</li> </ul>
Databeperkings	Geen.
Aannames	Dat die program verstaanbaar is en dat kinders die veiligheidsmaatreëls, wanneer nodig, instel.
Middel van verifikasie	<ul style="list-style-type: none"> <li><b>Inset:</b> DVO, notules waar van toepassing, foto's, voor- en na-evalueringsvorme.</li> <li><b>Uitset:</b> Sluit verslag af.</li> </ul>
Metode van berekening	Handtelling van die gevaarbewusmakingsprogram wat ondersteun word.
Soort berekening	<input type="checkbox"/> Kumulatief <input type="checkbox"/> Jaar einde <input type="checkbox"/> Jaar tot datum <input checked="" type="checkbox"/> <b>Nie-kumulatief</b>
Verslagdoeningsiklus	<input type="checkbox"/> Kwartaalliks <input type="checkbox"/> Twee-jaarlik <input checked="" type="checkbox"/> <b>Jaarliks</b>
Verlangde prestasie	<input type="checkbox"/> Hoër as teiken <input checked="" type="checkbox"/> <b>Teiken bereik</b> <input type="checkbox"/> Laer as teiken
Tipe aanwyser	Is dit 'n Dienslewingsaanwyser?
	<input checked="" type="checkbox"/> <b>JA, Indirekte Dienslewingsaanwyser</b> <input type="checkbox"/> NEE Indirekte nie-vraaggedrewe dienslewingsaanwyser.
	<input type="checkbox"/> Burgers se behoeftes <input type="checkbox"/> Betroubaarheid <input checked="" type="checkbox"/> <b>Responsiwiteit</b> <input type="checkbox"/> Integriteit
	Is dit 'n Vraaggedrewe Aanwyser?
	<input type="checkbox"/> JA <input checked="" type="checkbox"/> <b>NEE</b>
	Is dit 'n Gestandaardiseerde aanwyser?
	<input type="checkbox"/> JA <input checked="" type="checkbox"/> <b>NEE</b>
Aanwyser van Ruimtelike ligging	Aantal liggings: <input type="checkbox"/> Enkel ligging <input checked="" type="checkbox"/> <b>Veelvuldige liggings</b> <input checked="" type="checkbox"/> <b>Provinsiale</b> <input type="checkbox"/> Distrik <input type="checkbox"/> Plaaslike Munisipaliteit <input type="checkbox"/> Wyk <input type="checkbox"/> Adres Detail/Adres/Koördinate: <b>N.V.T.</b>
Verantwoordelikhedaanwyser	Direkteur: Rampoperasies
Ruimtelike transformasie	Provinsiaal
Ontbinding van begunstigdes – Menseregtegroepe	Teiken vir vroue: Nie kwantifiseerbaar nie Teiken vir die jeug: Ja. Graad 7 leerders Teiken vir mense met gestremdhede: Nie kwantifiseerbaar nie Teiken vir ouer persone: N.V.T. <input checked="" type="checkbox"/> <b>Nie een van die bogenoemde nie</b>
Provinsiale Strategiese Instellingsplan (PSIP)	<input type="checkbox"/> Werksgeleenthede <input checked="" type="checkbox"/> <b>Veiligheid</b> <input type="checkbox"/> Welstand <input checked="" type="checkbox"/> <b>Vernuwing, Kultuur en Bestuur</b> <input type="checkbox"/> Nie een van die bogenoemde nie
Noodtoestand	<input type="checkbox"/> JA <input checked="" type="checkbox"/> <b>NEE</b>
Instellingsdata – AOP (Belangrike lewings en aksies)	Projek/Bedryfsplanne Ontwikkel

## Tegniese Beskrywing van Aanwyser

### Ramp: Brandreddingsdienste

<b>Aanwysernommer</b>	<b>3.2.1(d)</b>
<b>Aanwysertitel</b>	Aantal opleidingsprogramme om brand- en lewensveiligheid in die provinsie te verbeter
<b>Kort definisie</b>	Die instelling van Brandweerdienste en Brand- en lewensveiligheid-opleidingsprogramme regdeur die provinsie wat, onder andere, bestaan uit opleiding oor brandbestryding, gevaarlike materiale, eerste-reaksiepersoneel, lewensveiligheid en veldbrande.
<b>Doel</b>	Vermindering van die aantal brande en brandvoorvalle in gemeenskappe en om brand- en lewensveiligheidskapasiteit in munisipaliteite te verhoog.
<b>Belangrike begunstigdes</b>	Alle munisipaliteite.
<b>Bron van data</b>	<ul style="list-style-type: none"> <li>• Databron (stelsel of dokument): Munisipale data.</li> <li>• Werklike datatabel gebruik (indien stelsel/Excel) – Excel, PDF, Word-dokumente, Sita.</li> <li>• 'n Vergadering oor die databron sal kwartaalliks plaasvind.</li> </ul>
<b>Databeperkings</b>	Geen.
<b>Aannames</b>	Dat die program verstaanbaar is en dat kinders die veiligheidsmaatreëls instel wanneer nodig.
<b>Middel van verifikasie</b>	<ul style="list-style-type: none"> <li>• <b>Inset:</b> Uitnodigings/e-posse, deelnamelys, kursusbeskrywings, bywoningsregisters.</li> <li>• <b>Uitset:</b> Opleidingsprogramme, MVO/DVO'e, (waar van toepassing)</li> </ul>
<b>Metode van berekening</b>	Handtelling van aantal opleidingsprogramme wat ingestel is.
<b>Soort berekening</b>	<input checked="" type="checkbox"/> <b>Kumulatief</b> <input checked="" type="checkbox"/> <b>Jaar einde</b> <input type="checkbox"/> Jaar tot datum <input type="checkbox"/> Nie-kumulatief
<b>Verslagdoeningsiklus</b>	<input checked="" type="checkbox"/> <b>Kwartaalliks</b> <input type="checkbox"/> Twee-jaarlik <input type="checkbox"/> Jaarlik
<b>Verlangde prestasie</b>	<input type="checkbox"/> Hoër as teiken <input checked="" type="checkbox"/> <b>Teiken bereik</b> <input type="checkbox"/> Laer as teiken
<b>Tipe aanwyser</b>	Is dit 'n Diensleweringsaanwyser?
	<input checked="" type="checkbox"/> <b>JA, Indirekte Diensleweringsaanwyser</b> <input type="checkbox"/> NEE <input type="checkbox"/> Burgers se behoeftes <input type="checkbox"/> Betroubaarheid <input checked="" type="checkbox"/> <b>Responsiwiteit</b> <input type="checkbox"/> Integriteit
	Is dit 'n Vraaggedrewe Aanwyser?
	<input type="checkbox"/> JA <input checked="" type="checkbox"/> <b>NEE</b>
<b>Aanwyser van Ruimtelike ligging</b>	Is dit 'n Gestandaardiseerde aanwyser?
	<input type="checkbox"/> JA <input checked="" type="checkbox"/> <b>NEE</b>
<b>Aanwyser van Ruimtelike ligging</b>	Aantal liggings: <input type="checkbox"/> Enkel ligging <input checked="" type="checkbox"/> <b>Veelvuldige liggings</b>
	<input checked="" type="checkbox"/> <b>Provinsiale</b> <input type="checkbox"/> Distrik <input type="checkbox"/> Plaaslike Munisipaliteit <input type="checkbox"/> Wyk <input type="checkbox"/> Adres Detail/Adres/Koördinate: <b>N.V.T.</b>
<b>Verantwoordelike aanwyser</b>	Adjunkdirekteur: Brandweerdienste
<b>Ruimtelike transformasie</b>	Provinsiaal

## Tegniese Beskrywing van Aanwyser

<b>Ontbinding van begunstigdes - Menseregtegroepe</b>	Teiken vir vroue: Nie kwantifiseerbaar nie Teiken vir die jeug: Nie kwantifiseerbaar nie Teiken vir mense met gestremdhede: Nie kwantifiseerbaar nie Teiken vir ouer persone: N.V.T. <input checked="" type="checkbox"/> <b>Nie een van die bogenoemde nie</b>
<b>Provinsiale Strategiese Instellingsplan (PSIP)</b>	<input type="checkbox"/> Werksgeleenthede <input checked="" type="checkbox"/> <b>Veiligheid</b> <input type="checkbox"/> Welstand  <input checked="" type="checkbox"/> <b>Vernuwing, Kultuur en Bestuur</b> <input type="checkbox"/> Nie een van die bogenoemde nie
<b>Noodtoestand</b>	<input type="checkbox"/> JA <input checked="" type="checkbox"/> <b>NEE</b>
<b>Instellingsdata - AOP (Belangrike lewerings en aksies)</b>	Projek/Bedryfsplanne Ontwikkel

<b>Aanwysernommer</b>	<b>3.2.2(d)</b>
<b>Aanwysertitel</b>	Aantal opleidingsprogramme om nood- en spesiale kapasiteitsvermoëns in die Provinsie te verbeter.
<b>Kort definisie</b>	Instelling van opleidingsprogramme vir brandweerdienste en brand- en lewensveiligheid regdeur die provinsie, wat, onder andere, bestaan uit opleiding oor brandbestryding, gevaarlike materiale, eerste-reaksiepersoneel, lewensveiligheid en veldbrande.
<b>Doel</b>	Verbetering van brand- en reddingskapasiteit- en vermoë in die provinsie.
<b>Belangrike begunstigdes</b>	Alle munisipaliteite.
<b>Bron van data</b>	<ul style="list-style-type: none"> <li>• Databron (stelsel of dokument): Munisipale data.</li> <li>• Werklike datatabel gebruik (indien stelsel/Excel) – Excel, PDF, Word-dokumente.</li> <li>• 'n Vergadering met betrekking tot die databron sal kwartaalliks plaasvind.</li> </ul>
<b>Databeperkings</b>	Geen.
<b>Aannames</b>	Dat program verstaanbaar is en dat kinders die veiligheidsmaatreëls instel wanneer nodig.
<b>Middel van verifikasie</b>	<ul style="list-style-type: none"> <li>• <b>Inset:</b> Uitnodigings/e-posse, deelnamelys, kursusbeskrywings, bywoningsregisters.</li> <li>• <b>Uitset:</b> Opleidingsprogramme, MVO/DVO'e, (waar van toepassing).</li> </ul>
<b>Metode van berekening</b>	Eenvoudige telling van die aantal Lugbrandbestrydingsprogramme wat ingestel is.
<b>Soort berekening</b>	<input checked="" type="checkbox"/> <b>Kumulatief</b> <input checked="" type="checkbox"/> <b>Jaar einde</b> <input type="checkbox"/> Jaar tot datum <input type="checkbox"/> Nie-kumulatief
<b>Verslagdoeningsiklus</b>	<input checked="" type="checkbox"/> <b>Kwartaalliks</b> <input type="checkbox"/> Twee-jaarlik <input type="checkbox"/> Jaarlik
<b>Verlangde prestasie</b>	<input type="checkbox"/> Hoër as teiken <input checked="" type="checkbox"/> <b>Teiken bereik</b> <input type="checkbox"/> Laer as teiken

## Tegniese Beskrywing van Aanwyser

<b>Tipe aanwyser</b>	Is dit 'n Diensleweringaanwyser?	<input checked="" type="checkbox"/> <b>JA, Indirekte Diensleweringaanwyser</b>	<input type="checkbox"/> NEE
	Indirekte nie-vraaggedrewe diensleweringaanwyser.	<input type="checkbox"/> Burgers se behoeftes	<input type="checkbox"/> Betroubaarheid
		<input checked="" type="checkbox"/> <b>Responsiwiteit</b>	<input type="checkbox"/> Integriteit
	Is dit 'n Vraaggedrewe Aanwyser?	<input type="checkbox"/> JA	<input checked="" type="checkbox"/> <b>NEE</b>
<b>Aanwyser van Ruimtelike liggings</b>	Is dit 'n Gestandaardiseerde aanwyser?	<input type="checkbox"/> JA	<input checked="" type="checkbox"/> <b>NEE</b>
	Aantal liggings:	<input type="checkbox"/> Enkel liggings	<input checked="" type="checkbox"/> <b>Veelvuldige liggings</b>
	<input checked="" type="checkbox"/> <b>Provinsiale</b>	<input type="checkbox"/> Distrik	<input type="checkbox"/> Plaaslike Munisipaliteit
		<input type="checkbox"/> Wyk	<input type="checkbox"/> Adres
<b>Verantwoordelike aanwyser</b>	Adjunkdirekteur: Brandweerdienste		
<b>Ruimtelike transformasie</b>	Provinsiaal		
<b>Ontbinding van begunstigdes - Menseregtegroepe</b>	Teiken vir vroue: Nie kwantifiseerbaar nie Teiken vir die jeug: Nie kwantifiseerbaar nie Teiken vir mense met gestremdhede: Nie kwantifiseerbaar nie Teiken vir ouer persone: N.V.T. <input checked="" type="checkbox"/> <b>Nie een van die bogenoemde nie</b>		
<b>Provinsiale Strategiese Instellingsplan (PSIP)</b>	<input type="checkbox"/> Werksgeleenthede	<input checked="" type="checkbox"/> <b>Veiligheid</b>	<input type="checkbox"/> Welstand
	<input checked="" type="checkbox"/> <b>Vernuwing, Kultuur en Bestuur</b>	<input type="checkbox"/> Nie een van die bogenoemde nie	
<b>Noodtoestand</b>	<input type="checkbox"/> JA	<input checked="" type="checkbox"/> <b>NEE</b>	
<b>Instellingsdata - AOP (Belangrike leweringe en aksies)</b>	Projek/Bedryfsplanne Ontwikkel		

<b>Aanwysernommer</b>	<b>3.2.3(d)</b>
<b>Aanwysertitel</b>	'n Lugbrandbestryding- en grondsteunprogram ingestel.
<b>Kort definisie</b>	Volledig-toegeruste geïntegreerde brandbestuur in die Provinsie.
<b>Doel</b>	Om effektiewe en doeltreffende reaksie op veldbrande en optimale benutting van hulpbronne te verseker.
<b>Belangrike begunstigdes</b>	Alle munisipaliteite.
<b>Bron van data</b>	<ul style="list-style-type: none"> <li>Databron (stelsel of dokument): Munisipale data.</li> <li>Werklike datatabel gebruik (indien stelsel/Excel) Word, MVO'e.</li> <li>'n Vergadering met betrekking tot die databron sal jaarliks plaasvind.</li> </ul>
<b>Databeperkings</b>	Geen.
<b>Aannames</b>	Beskikbaarheid van begroting.



## Tegniese Beskrywing van Aanwyser

Middel van verifikasie	<ul style="list-style-type: none"> <li>• <b>Inset:</b> Uitnodigings/e-posse, deelnamelys, kursusbeskrywings, bywoningsregisters.</li> <li>• <b>Uitset:</b> Opleidingsprogramme, MVO/DVO'e, (waar van toepassing).</li> </ul>
Metode van berekening	Eenvoudige telling van Lugbrandbestrydingsprogram wat ondersteun is.
Soort berekening	<input type="checkbox"/> Kumulatief <input type="checkbox"/> Jaar einde <input type="checkbox"/> Jaar tot datum <input checked="" type="checkbox"/> <b>Nie-kumulatief</b>
Verslagdoeningsiklus	<input type="checkbox"/> Kwartaalliks <input type="checkbox"/> Twee-jaarliks <input checked="" type="checkbox"/> <b>Jaarliks</b>
Verlangde prestasie	<input type="checkbox"/> Hoër as teiken <input checked="" type="checkbox"/> <b>Teiken bereik</b> <input type="checkbox"/> Laer as teiken
Tipe aanwyser	Is dit 'n Diensleweringaanwyser?
	<input checked="" type="checkbox"/> <b>JA, Indirekte Diensleweringaanwyser</b> <input type="checkbox"/> NEE <input type="checkbox"/> Burgers se behoeftes <input type="checkbox"/> Betroubaarheid <input checked="" type="checkbox"/> <b>Responsiwiteit</b> <input type="checkbox"/> Integriteit
	Is dit 'n Vraaggedrewe Aanwyser?
	<input type="checkbox"/> JA <input checked="" type="checkbox"/> <b>NEE</b>
Aanwyser van Ruimtelike ligging	Is dit 'n Gestandaardiseerde aanwyser?
	<input type="checkbox"/> JA <input checked="" type="checkbox"/> <b>NEE</b>
Aanwyser van Ruimtelike ligging	Aantal liggings: <input type="checkbox"/> Enkel ligging <input checked="" type="checkbox"/> <b>Veelvuldige liggings</b> <input checked="" type="checkbox"/> <b>Provinsiale</b> <input type="checkbox"/> Distrik <input type="checkbox"/> Plaaslike Munisipaliteit <input type="checkbox"/> Wyk <input type="checkbox"/> Adres Detail/Adres/Koördinate: <b>N.V.T.</b>
	Verantwoordelikeheidsaanwyser
Ruimtelike transformasie	Provinsiaal
Ontbinding van begunstigdes - Menseregtegroepe	Teiken vir vroue: Nie kwantifiseerbaar nie Teiken vir die jeug: Nie kwantifiseerbaar nie Teiken vir mense met gestremdhede: Nie kwantifiseerbaar nie Teiken vir ouer persone: N.V.T. <input checked="" type="checkbox"/> <b>Nie een van die bogenoemde nie</b>
Provinsiale Strategiese Instellingsplan (PSIP)	<input type="checkbox"/> Werksgeleenthede <input checked="" type="checkbox"/> <b>Veiligheid</b> <input type="checkbox"/> Welstand <input checked="" type="checkbox"/> <b>Vernuwing, Kultuur en Bestuur</b> <input type="checkbox"/> Nie een van die bogenoemde nie
Noodtoestand	<input type="checkbox"/> JA <input checked="" type="checkbox"/> <b>NEE</b>
Instellingsdata - AOP (Belangrike leweringe en aksies)	Projek/Bedryfsplanne Ontwikkel

## Tegniese Beskrywing van Aanwyser

### Sektor Voorgeskrewe Aanwysers

<b>Aanwysernommer</b>	<b>SPI: 13</b>
<b>Aanwysertitel</b>	Aantal munisipaliteite wat ondersteun word om funksionele rampbestuursentrums in stand te hou.
<b>Kort definisie</b>	Al die Munisipale Rampbestuursentrums (metro/distrik) in die Provinsie het hul funksionaliteit ingevolge die Rampbestuurwet, 2002 gehandhaaf.
<b>Doel</b>	Om 'n doeltreffende, effektiewe, geïntegreerde en gekoördineerde benadering tot alle aspekte van rampbestuur in die provinsie te verseker met spesiale klem op voorkoming en verligting asook koördinering en bestuur van provinsiale rampe.
<b>Belangrike begunstigdes</b>	Alle munisipaliteite.
<b>Bron van data</b>	<ul style="list-style-type: none"> <li>• Wet op Rampbestuur.</li> <li>• Ondersteuningsplan om funksionele rampbestuursentrums in stand te hou.</li> <li>• Munisipale kwartaallikse verslae.</li> </ul>
<b>Databeperkings</b>	N.V.T.
<b>Aannames</b>	Toenemende aantal voorvalle en nie-nakoming van belanghebbendes.
<b>Middel van verifikasie</b>	<ul style="list-style-type: none"> <li>• Ondertekende verslag oor die ondersteuning wat verskaf word vir die instandhouding van funksionele rampbestuursentrums wat op die ondersteuningsplan gegrond is.</li> <li>• Bywoningsregister en tegniese verslae (waar van toepassing).</li> </ul>
<b>Metode van berekening</b>	Handtelling van die aantal munisipaliteite wat ondersteun word om funksionele rampbestuursentrums in stand te hou.
<b>Soort berekening</b>	<input type="checkbox"/> Kumulatief <input type="checkbox"/> Jaar einde <input type="checkbox"/> Jaar tot datum <input checked="" type="checkbox"/> <b>Nie-kumulatief</b>
<b>Verslagdoeningsiklus</b>	<input checked="" type="checkbox"/> <b>Kwartaalliks</b> <input type="checkbox"/> Twee-jaarlikse <input type="checkbox"/> Jaarlikse
<b>Verlangde prestasie</b>	<input type="checkbox"/> Hoër as teiken <input checked="" type="checkbox"/> <b>Teiken bereik</b> <input type="checkbox"/> Laer as teiken Alle rampbestuursentrums is funksioneel.
<b>Tipe aanwyser</b>	Is dit 'n Dienslewingsaanwyser?
	<input checked="" type="checkbox"/> <b>JA, Indirekte Dienslewingsaanwyser</b> <input type="checkbox"/> NEE <input type="checkbox"/> Burgers se behoeftes <input type="checkbox"/> Betroubaarheid <input checked="" type="checkbox"/> <b>Responsiwiteit</b> <input type="checkbox"/> Integriteit
	Is dit 'n Vraaggedrewe Aanwyser?
	<input checked="" type="checkbox"/> <b>JA</b> <input type="checkbox"/> NEE
<b>Aanwyser van Ruimtelike ligging</b>	Is dit 'n Gestandaardiseerde aanwyser?
	<input checked="" type="checkbox"/> <b>JA</b> <input type="checkbox"/> NEE
<b>Aanwyser van Ruimtelike ligging</b>	Aantal liggings: <input type="checkbox"/> Enkel ligging <input checked="" type="checkbox"/> <b>Veelvuldige liggings</b>
	<input checked="" type="checkbox"/> <b>Provinsiale</b> <input type="checkbox"/> Distrik <input type="checkbox"/> Plaaslike Munisipaliteit <input type="checkbox"/> Wyk <input type="checkbox"/> Adres Detail/Adres/Koördinate: <b>N.V.T.</b>
<b>Verantwoordelikheds aanwyser</b>	Direkteur: Rampbedrywighede
<b>Ruimtelike transformasie</b>	N.V.T.

## Tegniese Beskrywing van Aanwyser

<b>Ontbinding van begunstigdes - Menseregtegroepe</b>	Teiken vir ouer persone: N.V.T. <input checked="" type="checkbox"/> <b>Nie een van die bogenoemde nie</b>
<b>Provinsiale Strategiese Instellingsplan (PSIP)</b>	<input type="checkbox"/> Werksgeleentheid <input checked="" type="checkbox"/> <b>Veiligheid</b> <input type="checkbox"/> Welstand <input checked="" type="checkbox"/> <b>Vernuwing, Kultuur en Bestuur</b> <input type="checkbox"/> Nie een van die bogenoemde nie
<b>Noodtoestand</b>	<input type="checkbox"/> JA <input checked="" type="checkbox"/> <b>NEE</b>
<b>Instellingsdata - AOP (Belangrike lewerings en aksies)</b>	Projek/Bedryfsplanne Ontwikkel

<b>Aanwysernommer</b>	<b>SPI: 14</b>
<b>Aanwysertitel</b>	Aantal munisipaliteite wat steun met Brandweerdienste ontvang.
<b>Kort definisie</b>	Aktiewe Brandweerdienste om brandweerdienste-aktiwiteite in die munisipaliteite volgens wetgewende vereistes te koördineer.
<b>Doel</b>	Om effektiewe en doeltreffende toesig en ondersteuning te verseker om brande in die Provinsie te bestuur.
<b>Belangrike begunstigdes</b>	Alle munisipaliteite.
<b>Bron van data</b>	<ul style="list-style-type: none"> <li>Statusverslae oor munisipale brandweerdienste.</li> <li>WK: Munisipaliteite sal finansiële of tegniese ondersteuning ontvang om funksionele brandweerdienste te verseker.</li> </ul>
<b>Databeperkings</b>	Brandweerdiensteverslae van munisipaliteite nie ingedien nie.
<b>Aannames</b>	Toenemende aantal voorvalle en nie-nakoming van belanghebbendes.
<b>Middel van verifikasie</b>	<ul style="list-style-type: none"> <li>Gekonsolideerde statusverslag oor munisipale brandweerdienste se funksionaliteit.</li> <li>WK: Munisipaliteite sal met finansies of tegniese ondersteuning ondersteun word om funksionele brandweerdienste te verseker. Die aantal munisipaliteite sal dus as die finale uitset gemeet word.</li> </ul>
<b>Metode van berekening</b>	Handtelling van munisipaliteite wat ondersteun is.
<b>Soort berekening</b>	<input type="checkbox"/> Kumulatief <input type="checkbox"/> Jaar einde <input type="checkbox"/> Jaar tot datum <input checked="" type="checkbox"/> <b>Nie-kumulatief</b>
<b>Verslagdoeningsiklus</b>	<input type="checkbox"/> Kwartaalliks <input type="checkbox"/> Twee-jaarlik <input checked="" type="checkbox"/> <b>Jaarliks</b>
<b>Verlangde prestasie</b>	<input type="checkbox"/> Hoër as teiken <input checked="" type="checkbox"/> <b>Teiken bereik</b> <input type="checkbox"/> Laer as teiken Brandweervoorvalle in munisipaliteite wat hanteer is.
<b>Tipe aanwyser</b>	Is dit 'n Diensleweringsaanwyser? <input checked="" type="checkbox"/> <b>JA, Indirekte Diensleweringsaanwyser</b> <input type="checkbox"/> NEE
	<input type="checkbox"/> Burgers se behoeftes <input type="checkbox"/> Betroubaarheid <input checked="" type="checkbox"/> <b>Responsiwiteit</b> <input type="checkbox"/> Integriteit
	Is dit 'n Vraaggedrewe Aanwyser? <input checked="" type="checkbox"/> <b>JA</b> <input type="checkbox"/> NEE
	Is dit 'n Gestandaardiseerde aanwyser? <input checked="" type="checkbox"/> <b>JA</b> <input type="checkbox"/> NEE

## Tegniese Beskrywing van Aanwyser

<b>Aanwyser van Ruimtelike ligging</b>	Aantal liggings: <input type="checkbox"/> Enkel ligging <input checked="" type="checkbox"/> <b>Veelvuldige liggings</b> <input checked="" type="checkbox"/> <b>Provinsiale</b> <input type="checkbox"/> Distrik <input type="checkbox"/> Plaaslike Munisipaliteit <input type="checkbox"/> Wyk <input type="checkbox"/> Adres Detail/Adres/Koördinate: <b>N.V.T.</b>
<b>Verantwoordelikeits aanwyser</b>	Adjunkdirekteur: Hoofdirektoraat Rampbestuur en Brandweerdienste
<b>Ruimtelike transformasie</b>	N.V.T.
<b>Ontbinding van begunstigdes - Menseregtegroepe</b>	Teiken vir ouer persone: N.V.T.
<b>Provinsiale Strategiese Instellingsplan (PSIP)</b>	<input type="checkbox"/> Werks-geleenthede <input checked="" type="checkbox"/> <b>Veiligheid</b> <input type="checkbox"/> Welstand <input checked="" type="checkbox"/> <b>Vernuwing, Kultuur en Bestuur</b> <input type="checkbox"/> Nie een van die bogenoemde nie
<b>Noodtoestand</b>	<input type="checkbox"/> JA <input checked="" type="checkbox"/> <b>NEE</b>
<b>Instellingsdata - AOP (Belangrike lewerings en aksies)</b>	Projek/Bedryfsplanne Ontwikkel

## Tegniese Beskrywing van Aanwyser

### Subprogram: Geïntegreerde Ontwikkelingsbeplanning

#### Direktoraat: Geïntegreerde Ontwikkelingsbeplanning

<b>Aanwysernommer</b>	3.3.1(a)
<b>Aanwysertitel</b>	Stappe geneem om die kwaliteit van geïntegreerde ontwikkelingsplanne te verbeter.
<b>Kort definisie</b>	<p>Programme ingestel om die gehalte van die GOP'e te verbeter deur:</p> <ul style="list-style-type: none"> <li>• Evaluering van die GOP'e</li> <li>• Provinsiale GOP Forumvergaderings vir Bestuurders</li> <li>• Evaluering van ooreenstemming van beplanning van die Distrik met onderskeie plaaslike munisipaliteite.</li> </ul>
<b>Doel</b>	Om die GOP'e se gehalte vir dienslewering te verbeter.
<b>Belangrike begunstigdes</b>	Alle munisipaliteite.
<b>Bron van data</b>	<ul style="list-style-type: none"> <li>• Databron (stelsel of dokument): Munisipale data, GOP'e, distrikraamwerke, tydskedules.</li> <li>• Werklike datatabel gebruik (indien stelsel/Excel) – Excel, PDF, Word, Munisipale Stelsels.</li> <li>• 'n Vergadering met betrekking tot die databron sal jaarliks plaasvind.</li> </ul>
<b>Databeperkings</b>	Geen.
<b>Aannames</b>	Munisipale ondersteuning.
<b>Middel van verifikasie</b>	<p><b><u>Evaluering van die GOP'e.</u></b></p> <ul style="list-style-type: none"> <li>• <b>Inset:</b> Beplanning en begrotingstoewysing.</li> <li>• <b>Uitset:</b> GOP'e, GOP evalueringsverslae.</li> </ul> <p><b><u>Provinsiale Forumvergaderings vir die GOP-bestuurders</u></b></p> <ul style="list-style-type: none"> <li>• <b>Inset/uitset:</b> Agendas, uitnodigings, aanbiedings/notules.</li> </ul> <p><b><u>Evaluering van ooreenstemming van beplanning met die Distrik en onderskeie plaaslike munisipaliteite</u></b></p> <ul style="list-style-type: none"> <li>• <b>Inset:</b> Distrikraamwerke en tydskedules.</li> <li>• <b>Uitset:</b> Verslag wat die vlak van ooreenstemming tussen die Distrik met onderskeie plaaslike munisipaliteite weerspieël.</li> </ul>
<b>Metode van berekening</b>	Handtelling van aantal projekte wat ingestel is.
<b>Soort berekening</b>	<input checked="" type="checkbox"/> Kumulatief <input checked="" type="checkbox"/> Jaar einde <input type="checkbox"/> Jaar tot datum <input type="checkbox"/> Nie-kumulatief
<b>Verslagdoeningsiklus</b>	<input checked="" type="checkbox"/> Kwartaalliks <input type="checkbox"/> Twee-jaarliks <input type="checkbox"/> Jaarliks
<b>Verlangde prestasie</b>	<input type="checkbox"/> Hoër as teiken <input checked="" type="checkbox"/> Teiken bereik <input type="checkbox"/> Laer as teiken

## Tegniese Beskrywing van Aanwyser

Tipe aanwyser	Is dit 'n Diensleweringsaanwyser?	<input checked="" type="checkbox"/> <b>JA, Indirekte Diensleweringsaanwyser</b>	<input type="checkbox"/> NEE
	Indirekte nie-vraaggedrewe diensleweringsaanwyser.	<input type="checkbox"/> Burgers se behoeftes	<input type="checkbox"/> Betroubaarheid
		<input checked="" type="checkbox"/> <b>Responsiwiteit</b>	<input type="checkbox"/> Integriteit
	Is dit 'n Vraaggedrewe Aanwyser?	<input type="checkbox"/> JA	<input checked="" type="checkbox"/> <b>NEE</b>
Aanwyser van Ruimtelike liggings	Is dit 'n Gestandaardiseerde aanwyser?	<input type="checkbox"/> JA	<input checked="" type="checkbox"/> <b>NEE</b>
	Aantal liggings:	<input type="checkbox"/> Enkel liggings	<input checked="" type="checkbox"/> <b>Veelvuldige liggings</b>
		<input checked="" type="checkbox"/> <b>Provinsiale</b>	<input type="checkbox"/> Distrik
		<input type="checkbox"/> Plaaslike Munisipaliteit	<input type="checkbox"/> Wyk
		<input type="checkbox"/> Adres	
	Detail/Adres/Koördinate: <b>N.V.T.</b>		
Verantwoordelike aanwyser	Direkteur: Geïntegreerde Ontwikkelingsbeplanning		
Ruimtelike transformasie	N.V.T.		
Ontbinding van begunstigdes - Menseregtegroepe	Teiken vir ouer persone: N.V.T. <input checked="" type="checkbox"/> <b>Nie een van die bogenoemde nie</b>		
Provinsiale Strategiese Instellingsplan (PSIP)	<input type="checkbox"/> Werksgeleenthede	<input type="checkbox"/> Veiligheid	<input type="checkbox"/> Welstand
	<input checked="" type="checkbox"/> <b>Vernuwing, Kultuur en Bestuur</b>	<input type="checkbox"/> Nie een van die bogenoemde nie	
Noodtoestand	<input type="checkbox"/> JA	<input checked="" type="checkbox"/> <b>NEE</b>	
Instellingsdata - AOP (Belangrike lewerings en aksies)	Projek/Bedryfsplanne Ontwikkel		

Aanwysernommer	<b>3.3.1(b)</b>
Aanwysertitel	Aantal funksionele Distrikskoppelvlakspanne as deel van die gesamentlike distrik- en metrobenadering.
Kort definisie	Al vyf Distrikskoppelvlakspanne gestig.
Doel	Verbeterde integrale beplanning, begroting en instelling.
Belangrike begunstigdes	Alle munisipaliteite.
Bron van data	<ul style="list-style-type: none"> <li>Databron (stelsel of dokument): Provinsiale en munisipale data</li> <li>Werklike datatabel gebruik (indien stelsel) – Excel, PDF, Word-dokumente</li> <li>'n Vergadering met betrekking tot die databron sal kwartaaliks plaasvind.</li> </ul>
Databeperkings	Geen samewerking met belanghebbendes, d.w.s. nasionale, provinsiale en plaaslike regering nie.
Aannames	Beskikbaarheid van begroting.
Middel van verifikasie	<ul style="list-style-type: none"> <li><b>Inset:</b> Uitnodigings/agendas, notules/aanbiedings, BV.</li> <li><b>Uitset:</b> Spanne gestig.</li> </ul>

## Tegniese Beskrywing van Aanwyser

<b>Metode van berekening</b>	Handtelling van die aantal distrikskoppelvlakspanne wat gestig is.
<b>Soort berekening</b>	<input type="checkbox"/> Kumulatief <input type="checkbox"/> Jaar einde <input type="checkbox"/> Jaar tot datum <input checked="" type="checkbox"/> <b>Nie-kumulatief</b>
<b>Verslagdoeningsiklus</b>	<input type="checkbox"/> Kwartaalliks <input type="checkbox"/> Twee-jaarliks <input checked="" type="checkbox"/> <b>Jaarliks</b>
<b>Verlangde prestasie</b>	<input type="checkbox"/> Hoër as teiken <input checked="" type="checkbox"/> <b>Teiken bereik</b> <input type="checkbox"/> Laer as teiken Alle rampbestuursentrums funksioneel.
<b>Tipe aanwyser</b>	Is dit 'n Diensleweringaanwyser? <input checked="" type="checkbox"/> <b>JA, Indirekte Diensleweringaanwyser</b> <input type="checkbox"/> NEE <input type="checkbox"/> Burgers se behoeftes <input type="checkbox"/> Betroubaarheid <input checked="" type="checkbox"/> <b>Responsiwiteit</b> <input type="checkbox"/> Integriteit Uitsetaanwyser wat die vlak van voldoening aan voorskrifte deur die Departement meet. Is dit 'n Vraaggedrewe Aanwyser? <input checked="" type="checkbox"/> <b>JA</b> <input type="checkbox"/> NEE Is dit 'n Gestandaardiseerde aanwyser? <input checked="" type="checkbox"/> <b>JA</b> <input type="checkbox"/> NEE
<b>Aanwyser van Ruimtelike ligging</b>	Aantal liggings: <input type="checkbox"/> Enkel ligging <input checked="" type="checkbox"/> <b>Veelvuldige liggings</b> <input checked="" type="checkbox"/> <b>Provinsiale</b> <input type="checkbox"/> Distrik <input type="checkbox"/> Plaaslike Munisipaliteit <input type="checkbox"/> Wyk <input type="checkbox"/> Adres Detail/Adres/Koördinate: <b>N.V.T.</b>
<b>Verantwoordelikhedaanwyser</b>	Direkteur: Geïntegreerde Ontwikkelingsbeplanning
<b>Ruimtelike transformasie</b>	N.V.T.
<b>Ontbinding van begunstigdes - Menseregtegroepe</b>	Teiken vir ouer persone: N.V.T. <input checked="" type="checkbox"/> <b>Nie een van die bogenoemde nie</b>
<b>Provinsiale Strategiese Instellingsplan (PSIP)</b>	<input type="checkbox"/> Werksgeleenthede <input type="checkbox"/> Veiligheid <input type="checkbox"/> Welstand <input checked="" type="checkbox"/> <b>Vernuwing, Kultuur en Bestuur</b> <input type="checkbox"/> Nie een van die bogenoemde nie
<b>Noodtoestand</b>	<input type="checkbox"/> JA <input checked="" type="checkbox"/> <b>NEE</b>
<b>Instellingsdata - AOP (Belangrike lewerings en aksies)</b>	Projek/Bedryfsplanne Ontwikkel

### Sektor Voorgeskrewe Aanwysers

<b>Aanwysernommer</b>	<b>SPI: 15</b>
<b>Aanwysertitel</b>	Aantal munisipaliteite met wetlike GOP'e.
<b>Kort definisie</b>	Ondersteun en monitor die mate waartoe munisipale GOP'e aan wetgewende vereistes voldoen, en op dienslewering en uitdagings ten opsigte van ontwikkeling, gemeenskapsprioriteite en hoofstroomgeslagsverwantheid reageer.

## Tegniese Beskrywing van Aanwyser

<b>Doel</b>	Munisipaliteite wat gemeenskapsresponsiewe GOP'e in 'n wetgewende raamwerk ontwikkel deur gekoördineerde vergaderings en werksessies met munisipaliteite en om deur die GOP-evaluering leiding te gee en inligting te deel.
<b>Belangrike begunstigdes</b>	Alle munisipaliteite.
<b>Bron van data</b>	<ul style="list-style-type: none"> <li>Die GOP- evaluering en ontledingverslae.</li> <li>Die WK: Ondersteuning sal in ooreenstemming gebring word met die provinsiale ondersteuning wat volgens aanwyser 3.3.1(a) aan munisipaliteite verskaf word.</li> </ul>
<b>Databeperkings</b>	Die GOP'e wat nie volgens die GOP-prosesplan deur die Raad aanvaar is nie.
<b>Aannames</b>	Alle munisipale GOP'e voldoen aan die vereistes en reageer op dienslewering, ontwikkelingsuitdagings en behoeftes van gemeenskappe.
<b>Middel van verifikasie</b>	Verslag oor ondersteuning verskaf en oor die GOP'e se status, uitnodigings, agenda, bywoningsregisters, en die Afgehandelde verslag wat aandui watter munisipaliteite ondersteun word om wettige responsiewe GOP'e te ontwikkel.
<b>Metode van berekening</b>	Handtelling van aantal munisipaliteite wat ondersteun word.
<b>Soort berekening</b>	<input type="checkbox"/> Kumulatief <input type="checkbox"/> Jaar einde <input type="checkbox"/> Jaar tot datum <input checked="" type="checkbox"/> <b>Nie-kumulatief</b>
<b>Verslagdoeningsiklus</b>	<input type="checkbox"/> Kwartaalliks <input type="checkbox"/> Twee-jaarlik <input checked="" type="checkbox"/> <b>Jaarliks</b>
<b>Verlangde prestasie</b>	<input type="checkbox"/> Hoër as teiken <input checked="" type="checkbox"/> <b>Teiken bereik</b> <input type="checkbox"/> Laer as teiken Alle munisipaliteite het die GOP'e wat belangrike diensleweringprioriteite en ontwikkelingsbehoeftes hanteer.
<b>Tipe aanwyser</b>	Is dit 'n Diensleweringsaanwyser? <input checked="" type="checkbox"/> <b>JA, Indirekte Diensleweringsaanwyser</b> <input type="checkbox"/> NEE <input checked="" type="checkbox"/> <b>Burgers se behoeftes</b> <input type="checkbox"/> Betroubaarheid <input type="checkbox"/> Responsiwiteit <input type="checkbox"/> Integriteit Uitsetaanwyser wat die vlak van voldoening aan voorskrifte deur die Departement meet. Is dit 'n Vraaggedrewe Aanwyser? <input checked="" type="checkbox"/> <b>JA</b> <input type="checkbox"/> NEE Is dit 'n Gestandaardiseerde aanwyser? <input checked="" type="checkbox"/> <b>JA</b> <input type="checkbox"/> NEE
<b>Aanwyser van Ruimtelike ligging</b>	Aantal liggings: <input type="checkbox"/> Enkel ligging <input checked="" type="checkbox"/> <b>Veelvuldige liggings</b> <input checked="" type="checkbox"/> <b>Provinsiale</b> <input type="checkbox"/> Distrik <input type="checkbox"/> Plaaslike Munisipaliteit <input type="checkbox"/> Wyk <input type="checkbox"/> Adres Detail/Adres/Koördinate: <b>N.V.T.</b>
<b>Verantwoordelikhedaanwyser</b>	Direkteur: Geïntegreerde Ontwikkelingsbeplanning
<b>Ruimtelike transformasie</b>	N.V.T.
<b>Ontbinding van begunstigdes - Menseregtegroepe</b>	N.V.T.



## Tegniese Beskrywing van Aanwyser

<b>Provinsiale Strategiese Instellingsplan (PSIP)</b>	<input type="checkbox"/> Werksgeleenthede <input type="checkbox"/> Veiligheid <input type="checkbox"/> Welstand <input checked="" type="checkbox"/> <b>Vernuwing, Kultuur en Bestuur</b> <input type="checkbox"/> Nie een van die bogenoemde nie
<b>Noodtoestand</b>	<input type="checkbox"/> JA <input checked="" type="checkbox"/> <b>NEE</b>
<b>Instellingsdata – AOP (Belangrike lewerings en aksies)</b>	Projek/Bedryfsplanne Ontwikkel

<b>Aanwysernommer</b>	<b>SPI: 16</b>
<b>Aanwysertitel</b>	Aantal gemoniteerde Distriks/Metrogebiede oor die instelling van Een Planne (MTSR 2019-2024), Prioriteit 5: Ruimtelike integrasie, menslike nedersettings, en plaaslike regering.
<b>Kort definisie</b>	Dit verwys na die instelling van Een Planne vir die Distrikte en Metro in ooreenstemming met die vereistes van die Distriksontwikkelingsmodel en wat deur die ruimtelike planne van beide distriks- en plaaslike munisipaliteite ingelig is.
<b>Doel</b>	Verbeterde geïntegreerde beplanning, begroting en instelling.
<b>Belangrike begunstigdes</b>	Alle munisipaliteite.
<b>Bron van data</b>	<ul style="list-style-type: none"> <li>• Een Planne.</li> <li>• JPP'e.</li> <li>• Distriksontwikkelingsmodel.</li> <li>• Distriksprofiel.</li> <li>• DGBP's.</li> <li>• Munisipale GOP'e.</li> <li>• Sektorplanne/Ruimtelike Ontwikkelingsraamwerke.</li> </ul>
<b>Databeperkings</b>	N.V.T.
<b>Aannames</b>	Ooreenstemming deur sektordepartemente aan die DDM en die formulering en instelling van die GOP.
<b>Middel van verifikasie</b>	<ul style="list-style-type: none"> <li>• <b>Inset:</b> Uitnodigings/agendas, notules/aanbiedings, voltooië evalueringsdokumente waar van toepassing.</li> <li>• <b>Uitset:</b> Spanne gestig. Goedgekeurde Distrik/Metro.</li> </ul>
<b>Metode van berekening</b>	Handtelling van die aantal distrikte wat Een Planne ingestel het wat gemonitor word.
<b>Soort berekening</b>	<input type="checkbox"/> Kumulatief <input type="checkbox"/> Jaar einde <input type="checkbox"/> Jaar tot datum <input checked="" type="checkbox"/> <b>Nie-kumulatief</b>
<b>Verslagdoeningsiklus</b>	<input type="checkbox"/> Kwartaalliks <input type="checkbox"/> Twee-jaarlik <input checked="" type="checkbox"/> <b>Jaarliks</b>
<b>Verlangde prestasie</b>	<input type="checkbox"/> Hoër as teiken <input checked="" type="checkbox"/> <b>Teiken bereik</b> <input type="checkbox"/> Laer as teiken Goedgekeurde saamgevoegde Distrik- en Metroplanne. Distriksontwikkelingsplanne in ooreenstemming met die ingestelde ROR-voorstelle.

## Tegniese Beskrywing van Aanwyser

Tipe aanwyser	Is dit 'n Diensleweringsaanwyser?	<input checked="" type="checkbox"/> <b>JA, Indirekte Diensleweringsaanwyser</b>	<input type="checkbox"/> NEE
	<input type="checkbox"/> Burgers se behoeftes	<input type="checkbox"/> Betroubaarheid	<input type="checkbox"/> Responsiwiteit <input type="checkbox"/> Integriteit
	Uitsetaanwyser wat die vlak van voldoening aan voorskrifte deur die Departement meet.		
	Is dit 'n Vraaggedrewe Aanwyser?	<input checked="" type="checkbox"/> <b>JA</b>	<input type="checkbox"/> NEE
Aanwyser van Ruimtelike ligging	Is dit 'n Gestandaardiseerde aanwyser?	<input checked="" type="checkbox"/> <b>JA</b>	<input type="checkbox"/> NEE
	Aantal liggings:	<input type="checkbox"/> Enkel ligging	<input checked="" type="checkbox"/> <b>Veelvuldige liggings</b>
	<input checked="" type="checkbox"/> <b>Provinsiale</b>	<input type="checkbox"/> Distrik	<input type="checkbox"/> Plaaslike Munisipaliteit <input type="checkbox"/> Wyk <input type="checkbox"/> Adres
	Detail/Adres/Koördinate: <b>N.V.T.</b>		
Verantwoordelikhedsaanwyser	Direkteur: Geïntegreerde Ontwikkelingsbeplanning		
Ruimtelike transformasie	Alle areas		
Ontbinding van begunstigdes - Menseregtegroepe	Teiken vir ouer persone: N.V.T. <input checked="" type="checkbox"/> <b>Nie een van die bogenoemde nie</b>		
Provinsiale Strategiese Instellingsplan (PSIP)	<input type="checkbox"/> Werksgeleenthede	<input type="checkbox"/> Veiligheid	<input type="checkbox"/> Welstand
	<input checked="" type="checkbox"/> <b>Vernuwing, Kultuur en Bestuur</b>	<input type="checkbox"/> Nie een van die bogenoemde nie	
Noodtoestand	<input type="checkbox"/> JA	<input checked="" type="checkbox"/> <b>NEE</b>	
Instellingsdata - AOP (Belangrike lewerings en aksies)	Projek/Bedryfsplanne Ontwikkel		

Deel E

**Bylaes**

## Bylaes

## Bylae A: ORGANISATORIESE STRUKTUUR

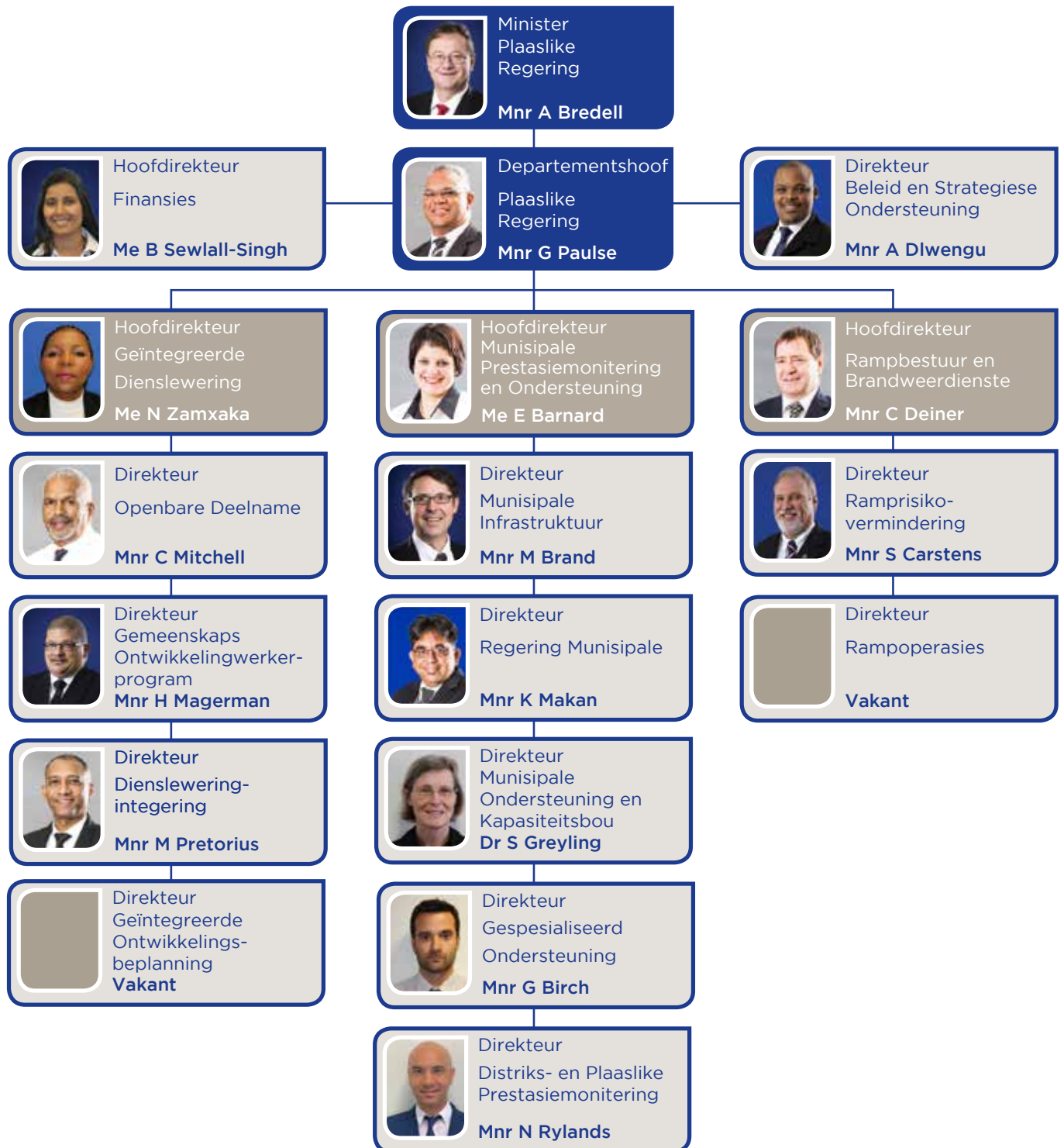

## Bylaes

### Bylae B: Voorwaardelike Toekennings

MUNISIPALE ENERGIE VEERKRAGTIGHEIDSTOELAAG	
<b>Provinsiale Departement wat oordrag doen</b>	Plaaslike Regering (Begrotingspos 14)
<b>Strategiese doelwit/ uitkomste</b>	Pro-aktiewe beplanning vir munisipale elektriese infrastruktuur om die uitwerking van die nasionale energie krisis te minimaliseer deur plaaslike energieverwante ekonomiese ontwikkeling te bevorder wat tot werksgeleentheid sal lei.
<b>Doel van toelaag</b>	Om finansiële bystand aan munisipaliteite vir doeltreffende beplanning en funksionering van munisipale elektriese infrastruktuur te verseker, om die instelling van hernubare energie en energieverkragtigheidsprojekte in die provinsie te ondersteun en ook om basiese elektrisiteit aan burgers te voorsien.
<b>Uitkomsverklarings</b>	Omfunksionering vandiemunisipaleelektrieseinfrastruktuur asook energieverkragtigheid in die Provinsie te verbeter. Verder sal energieverkragtigheid beurtkragrisiko's versag en plaaslike energieverwante ekonomiese ontwikkeling bevorder wat tot werkskepping sal lei.
<b>Uitsette</b>	Bygewerkte of Nuwe Elektriese Meesterplanne, Bygewerkte koste van Voorsieningstudies vir goedkeuring deur die Nasionale Energiereguleerder van Suid-Afrika (NERSA), Mini-geïntegreerde Hulpbronplanne (IRP's) en Hernubare Energie-projekontwikkeling of Voorbereidende Aktiwiteite.
<b>Die Regering se voorkeuruitkomste(s) vir hierdie toekenning</b>	<ul style="list-style-type: none"> <li>Nasionale Prioriteit 5: Ruimtelike integrasie, menslike nedersettings en plaaslike regering.</li> <li>Provinsiale Strategiese Prioriteit 1: Ontwikkeling vir werksgeleentheid.</li> </ul>
<b>Besonderhede vervat in die besigheid/ instellingsplan</b>	<p>Hierdie toekenning val binne die raamwerk wat deur die Provinsiale Departement van Plaaslike Regering ontwikkel is. Dit moet 'n instellingsplan vir die projek insluit wat die volgende beklemtoon:</p> <ul style="list-style-type: none"> <li>Omvang van die projek.</li> <li>Uitset-aanwysers.</li> <li>Uitkomste.</li> <li>Belangrike aktiwiteite.</li> <li>Instellingstrategie.</li> <li>Tydraamwerke.</li> <li>Kontantvloei.</li> <li>Monitering en Verslagdoening.</li> </ul>
<b>Voorwaardes</b>	<ul style="list-style-type: none"> <li>Munisipaliteite moet geloofwaardige sakeplanne aan die Departement van Plaaslike Regering voorlê wat die beoogde Uitset en Uitkomste sal aandui en met besonderhede van 'n begroting en instellingsplan.</li> <li>Besigheidsplanne moet deur die Departement van Plaaslike Regering goedgekeur word voordat oordragte, asook betalingsreëlings, plaasvind.</li> <li>Die toekenning mag slegs vir die projekte soos uiteengesit in die goedgekeurde sakeplan aangewend word.</li> <li>Deursigtige en regverdigde verkrygingsprosesse, wat aan die Wet op Munisipale Finansiële Bestuur (No. 56 van 2003) (WMFB) voldoen, moet gevolg word.</li> <li>Toepaslike finansiële en nie-finansiële prestasieverslae moet, soos in die Oordragbetalingsooreenkoms uiteengesit, by die Departement ingedien word</li> </ul>
<b>Kriteria vir toekenning</b>	<ul style="list-style-type: none"> <li>'n Besigheidsplan wat deur individuele munisipaliteite ingedien en deur die Departement goedgekeur moet word.</li> <li>'n Oordragbetalingsooreenkoms sal tussen die Departement en die individuele begunstigde munisipaliteite onderteken word.</li> </ul>

## Bylaes

MUNISIPALE ENERGIE VEERKRAGTIGHEIDSTOELAAG	
<b>Vorige prestasie</b>	2020/21: R1,570 miljoen; 2021/22: R1,603 miljoen; 2022/23: R1,6 miljoen.
<b>Geprojekteerde tydsduur</b>	Projek moet jaarliks hersien word.
<b>MTUR-toekennings</b>	2023/24: R8,476 miljoen; 2024/25: R13,522 miljoen; 2025/26: R18,681 miljoen.
<b>Betalingskedule</b>	Betaling aan die munisipaliteite word in ooreenstemming met die ooreenkoms tussen die Departement en Munisipaliteit gedoen.
<b>Verantwoordelikhede van die provinsiale oordrag- en ontvangende beamptes</b>	<p><b>Verantwoordelikhede van die oordragbeampte</b></p> <ul style="list-style-type: none"> <li>• Raadpleeg Departement van Ekonomiese Ontwikkeling en Toerisme, Provinsiale Tesourie en skenkerbefondsingsinstellings.</li> <li>• Raadpleeg betrokke munisipaliteite.</li> <li>• Oorweeg en keur sakeplanne goed.</li> <li>• Stel die Oordragbetalingsooreenkoms op, sirkuleer dit en maak seker dat munisipaliteite dit onderteken en aan die Departement terugstuur.</li> <li>• Notulevergaderings wat sal help om die program te monitor en bestuur (uitset en beoogde uitkomste), soos en wanneer nodig.</li> <li>• Monitor die uitvoering van die projek deur middel van: <ul style="list-style-type: none"> <li>- Uitgawes en vorderingsverslae van ontvangende munisipaliteite.</li> </ul> </li> </ul> <p><b>Verantwoordelikhede van die ontvangende beampte</b></p> <ul style="list-style-type: none"> <li>• Berei geloofwaardige sakeplanne voor wat in ooreenstemming is met Uitsette en Uitkomste.</li> <li>• Verseker aktiewe eienaarskap van die projek op die hoogste vlak van gesag.</li> <li>• Verseker Raadsondersteuning vir die program.</li> <li>• Dien geskikte finansiële en nie-finansiële prestasieverslae in soos uiteengesit in die Oordragbetalingsooreenkoms.</li> <li>• Die Munisipale Bestuurder moet aansoek doen om fondse oor te dra en indien nodig, om onbestede fondse terug te betaal.</li> </ul>
<b>Goedkeuringsproses vir toekennings vir die 2024/25 finansiële jaar</b>	<ul style="list-style-type: none"> <li>• Voorlegging van sakeplanne.</li> <li>• Ondersteuningsareas soos deur geskeduleerde plaaslike regeringsverbintenisse bepaal.</li> </ul>

MUNISIPALE WATERVEERKRAGTIGHEIDSTOELAAG	
<b>Provinsiale Departement wat oordrag doen</b>	Plaaslike Regering (Begrotingspos 14)
<b>Strategiese doelwit/ uitkomste</b>	Ontwikkeling van munisipale waterinfrastruktuur met die doel om waterbestandheid te verhoog deur watervoorsiening, opgradering van waterinfrastruktuurkapasiteit, waterbronbestuur en wateraanvraagbestuur regoor die provinsie te verbeter.
<b>Doel van toelaag</b>	Om finansiële bystand aan munisipaliteite te verskaf om waterbestandheid regoor die provinsie te verbeter deur watervoorsieningaانvulling, verbetering van infrastruktuurkapasiteit, waterbron- en wateraanvraagbestuur.
<b>Uitkomsverklarings</b>	Versekering en veerkragtigheid van watervoorsiening.
<b>Uitsette</b>	Watersekerheid en veerkragtigheid in munisipaliteite en dorpe regoor die provinsie.
<b>Die Regering se voorkeuruitkomste(s) vir hierdie toekenning</b>	<ul style="list-style-type: none"> <li>Nasionale Prioriteit 2: Ekonomiese transformasie en werkskepping.</li> <li>Provinsiale Strategiese Prioriteit 1: Ontwikkeling van werksgeleenthede.</li> </ul>
<b>Besonderhede vervat in die besigheid/ instellingsplan</b>	<p>Hierdie toekenning val binne die raamwerk wat deur die Provinsiale Departement van Plaaslike Regering ontwikkel is. Dit moet 'n instellingsplan vir die projek insluit wat die volgende beklemtoon:</p> <ul style="list-style-type: none"> <li>Omvang van die projek.</li> <li>Uitset-aanwysers.</li> <li>Uitkomste.</li> <li>Belangrike aktiwiteite.</li> <li>Instellingstrategie.</li> <li>Tydraamwerke.</li> <li>Kontantvloei.</li> <li>Monitering en Verslagdoening.</li> </ul>
<b>Voorwaardes</b>	<ul style="list-style-type: none"> <li>Munisipaliteite moet geloofwaardige sakeplanne aan die Departement van Plaaslike Regering voorlê wat die beoogde Uitset en Uitkomste sal aandui en met besonderhede van 'n begroting en instellingsplan.</li> <li>Besigheidsplanne moet deur die Departement van Plaaslike Regering goedgekeur word voordat oordragte, asook betalingsreëlings, plaasvind.</li> <li>Die toekenning mag slegs vir die projekte soos uiteengesit in die goedgekeurde sakeplan aangewend word.</li> <li>Deursigtige en regverdigde verkrygingsprosesse, wat aan die Wet op Munisipale Finansiële Bestuur (No. 56 van 2003) (WMFB) voldoen, moet gevolg word.</li> <li>Toepaslike finansiële en nie-finansiële prestasieverslae moet, soos in die Oordragbetalingsooreenkoms uiteengesit, by die Departement ingedien word</li> </ul>
<b>Kriteria vir toekenning</b>	<ul style="list-style-type: none"> <li>'n Besigheidsplan wat deur individuele munisipaliteite ingedien en deur die Departement goedgekeur moet word.</li> <li>'n Oordragbetalingsooreenkoms sal tussen die Departement en die individuele begunstigde munisipaliteite onderteken word.</li> </ul>
<b>Vorige prestasie</b>	2020/21: R12,518 miljoen; 2021/22: R4,280 miljoen; 2022/23: R5,4 miljoen.
<b>Geprojekteerde tydsduur</b>	Projek moet jaarliks hersien word.
<b>MTUR-toekennings</b>	2023/24: R31,312 miljoen; 2024/25: R39,683 miljoen; 2025/26: R40,116 miljoen.
<b>Betalingskedule</b>	Oordag van betaling aan munisipaliteite in ooreenstemming met die ooreenkoms tussen die Departement en die Munisipaliteit.

## Bylaes

### MUNISIPALE WATERVEERKRAGTIGHEIDSTOELAAG

<p><b>Verantwoordelikhede van die provinsiale oordrag- en ontvangende beamptes</b></p>	<p><b>Verantwoordelikhede van die oordragbeampte</b></p> <ul style="list-style-type: none"> <li>• Raadpleeg relevante munisipaliteite</li> <li>• Oorweeg en keur sakeplanne goed</li> <li>• Stel die Oordragbetalingsooreenkoms op en sirkuleer en verseker dat munisipaliteite dit onderteken en aan die Departement terugstuur.</li> <li>• Monitor en bestuur die program (uitsette en beoogde uitkomste), soos en wanneer nodig; en</li> <li>• Monitor die uitvoering van die projek deur middel van Uitgawes en Vorderingsverslae deur ontvangende munisipaliteite.</li> </ul> <p><b>Verantwoordelikhede van die ontvangende beampte</b></p> <ul style="list-style-type: none"> <li>• Berei geloofwaardige sakeplanne voor wat in ooreenstemming is met Uitsette en Uitkomste.</li> <li>• Verseker aktiewe eienaarskap van die projek op die hoogste vlak van gesag.</li> <li>• Dien geskikte finansiële en nie-finansiële prestasieverslae in soos uiteengesit in die Oordragbetalingsooreenkoms.</li> <li>• Die Munisipale Bestuurder moet aansoek doen om fondse oor te dra en indien nodig, om onbestede fondse terug te betaal.</li> </ul>
<p><b>Goedkeuringsproses vir toekennings vir die 2024/25 finansiële jaar</b></p>	<ul style="list-style-type: none"> <li>• Voorlegging van sakeplanne.</li> <li>• Ondersteuningsareas soos deur geskeduleerde plaaslike regeringsverbintenisse bepaal.</li> </ul>



## Bylaes

ONDERSTEUNINGSTOELAAG VIR MUNISIPALE BRANDWEERVEERKRAGTIGHEID	
<b>Provinsiale Departement wat oordrag doen</b>	Plaaslike Regering (Begrotingspos 14)
<b>Strategiese doelwit/uitkomste</b>	Om munisipaliteite te ondersteun om funksionele en voldoende brandweerdienste te vestig en in stand te hou wat aan nasionale maatstawwe en standarde voldoen en om plaaslike, provinsiale en nasionale regering te koördineer en te ondersteun om die risiko van gespesialiseerde rampe of brandvoorvalle te voorkom of te verlaag en vir vinnige en doeltreffende reaksie op potensiële rampe en herstel na rampvoorvalle.
<b>Doel van toelaag</b>	Om finansiële bystand aan munisipaliteite te verskaf om funksionele noodkommunikasie, mobiliseringstelsels en doeltreffende brandreddingsdienste te verseker.
<b>Uitkomsverklarings</b>	<p><b>Verkryging van brandbestrydingstoestelle, toerusting en gespesialiseerde opleiding.</b></p> <ul style="list-style-type: none"> <li>• Verbeter brandbestrydingskapasiteit en doeltreffende dienslewering.</li> <li>• Geïntegreerde brandbestuur.</li> <li>• Verminder mobilisering en reaksietye op brande en ander noodgevälle.</li> </ul> <p><b>Reaksie-kapasiteit vir gevaarstowwe</b></p> <ul style="list-style-type: none"> <li>• Verbeterde kapasiteit om gevaarstowwe op alle belangrike roetes en groot dorpe te hanteer.</li> </ul> <p><b>Verkryging van brandbestryding/gespesialiseerde toerusting</b></p> <ul style="list-style-type: none"> <li>• Verbeter reaksie op gespesialiseerde voorvalle, insluitend gespesialiseerde opleiding en die aankoop van gespesialiseerde toerusting.</li> <li>• Onderhoud van gespesialiseerde voertuie/toerusting.</li> <li>• Akkreditasie van Opleidingsbeamptes/Kursusse om doeltreffende en effektiewe dienslewering aan gemeenskappe te verseker.</li> </ul> <p><b>Algemene uitkomste</b></p> <ul style="list-style-type: none"> <li>• Verbeterde brandweerdienlewering.</li> <li>• Optimale benutting van skaars hulpbronne.</li> <li>• Verbeterde begrip van werkvereistes.</li> <li>• Verseker vinnige en effektiewe reaksie en ondersteuning op potensiële rampspoedige brande en verseker herstel na brande.</li> <li>• Verminderde rampegevolge/voorvalle vir gemeenskappe, en voorbereide inwoners.</li> </ul> <p><b>Ontwikkeling van 'n omvattende program vir deurlopende brandbestrydingopleiding</b></p> <ul style="list-style-type: none"> <li>• Verminder die risiko van lewens- en eiendomsverlies en agteruitgang van die omgewing as gevolg van brande.</li> <li>• Onmiddellike gevolge van rampe/brande word verminder.</li> <li>• Om munisipaliteite te bemagtig om op rampe/brande te reageer en te herstel.</li> <li>• Verbeter reaksie op noodgevälle.</li> </ul>
<b>Uitsette</b>	<ul style="list-style-type: none"> <li>• Effektiewe en doeltreffende brand- en reddingsdienste.</li> <li>• Verbeterde organisatoriese prestasie.</li> <li>• Hoër produktiwiteitsvlak en verbeterde dienslewering.</li> </ul>
<b>Die Regering se voorkeuruitkomste(s) vir hierdie toekenning</b>	<ul style="list-style-type: none"> <li>• Nasionale Prioriteit 6: Sosiale samehorigheid en veilige gemeenskappe.</li> <li>• Provinsiale Strategiese Prioriteit 2: Veiligheid</li> </ul>

## Bylaes

## ONDERSTEUNINGSTOELAAG VIR MUNISIPALE BRANDWEERVEERKRAAGTIGHEID

<b>Besonderhede vervat in die besigheid/ instellingsplan</b>	<p>Hierdie toekenning val binne die raamwerk wat deur die Provinsiale Departement van Plaaslike Regering ontwikkel is. Dit moet 'n instellingsplan vir die projek insluit wat die volgende beklemtoon:</p> <ul style="list-style-type: none"> <li>• Omvang van die projek.</li> <li>• Tekniese spesifikasies</li> <li>• Uitkomst.</li> <li>• Belangrike aktiwiteite.</li> <li>• Instellingstrategie.</li> <li>• Tydraamwerke.</li> <li>• Kontantvloei.</li> <li>• Monitering en Verslagdoening.</li> </ul>
<b>Voorwaardes</b>	<p>Van toepassing op munisipaliteite:</p> <ul style="list-style-type: none"> <li>• Munisipaliteite moet geloofwaardige sakeplanne aan die Departement van Plaaslike Regering voorlê wat die beoogde Uitsette en Uitkomst sal aandui, asook besonderhede van 'n begroting en 'n instellingsplan.</li> <li>• Besigheidsplanne moet deur die Departement van Plaaslike Regering ooreengekom word.</li> <li>• Kwartaallikse vorderingsverslae aan die Departement van Plaaslike Regering.</li> </ul>
<b>Kriteria vir toekenning</b>	<ul style="list-style-type: none"> <li>• 'n Besigheidsplan wat deur individuele munisipaliteite ingedien en deur die Departement goedgekeur word.</li> <li>• 'n Oordragbetalingsooreenkoms sal tussen die Departement en die individuele begunstigde munisipaliteite onderteken word.</li> </ul>
<b>Vorige prestasie</b>	2020/21: R4,394 miljoen; 2021/22: R1,925 miljoen; 2022/23: R2,466 miljoen.
<b>Geprojekteerde tydsduur</b>	Projek moet jaarliks hersien word.
<b>MTUR-toekennings</b>	2023/24: R16,743 miljoen; 2024/25: R10,193 miljoen; 2025/26: R14,541 miljoen.
<b>Betalingskedere</b>	Oordrag van betalings aan munisipaliteite in ooreenstemming met die ooreenkoms tussen die Departement en die Munisipaliteit.
<b>Verantwoordelikhede van die provinsiale oordrag- en ontvangende beamptes</b>	<p><b>Verantwoordelikhede van die Provinsiale Departement</b></p> <ul style="list-style-type: none"> <li>• Raadpleeg die betrokke munisipaliteite.</li> <li>• Oorweeg en keur sakeplanne goed.</li> <li>• Stel die Oordragbetalingsooreenkoms op, sirkuleer dit en verseker dat munisipaliteite die ooreenkoms onderteken en aan die Departement terugbesorg.</li> <li>• Vestig 'n Bestuurskomitee wat die program sal monitor en bestuur.</li> <li>• Monitor die projek deur middel van: <ul style="list-style-type: none"> <li>- Kwartaallikse uitgawes en vorderingsverslae.</li> <li>- Kwartaallikse bestuurskomiteevergadering hetsy persoonlik of 'n verteenwoordiger.</li> <li>- Gereelde terreinbesoeke.</li> </ul> </li> </ul> <p><b>Verantwoordelikhede van die munisipaliteite</b></p> <ul style="list-style-type: none"> <li>• Munisipaliteite moet verseker dat bogenoemde voorwaardes nagekom word.</li> <li>• Indiening van kwartaallikse en finansiële verslae aan die Provinsiale Oordragbeampte binne 7 dae na die einde van elke kwartaal.</li> <li>• Die Munisipale Bestuurder moet aansoek doen vir fondsoordragte en indien nodig, om onbestede fondse terug te betaal.</li> </ul>
<b>Goedkeuringsproses vir toekennings vir die 2024/25 finansiële jaar</b>	<ul style="list-style-type: none"> <li>• Voorlegging van sakeplanne.</li> <li>• Ondersteuningsareas soos deur geskeduleerde plaaslike regeringsverbintenisse bepaal.</li> </ul>

THUSONG-DIENSSENTRUM-TOELAAG (Volhoubaarheid: Bedryfsondersteuningstoelae)	
<b>Provinsiale Departement wat oordrag doen</b>	Plaaslike regering (Begrotingspos 14)
<b>Strategiese doelwit/ uitkomste</b>	Om die bedryfsvolhoubaarheid van Thusong-dienssentrum te ondersteun, wat effektiewe toegang tot geïntegreerde staatsdienste en inligting sal verseker.
<b>Doel van toelaag</b>	Om finansiële bystand aan munisipaliteite te verskaf om die finansiële volhoubaarheid van die Thusong-dienssentrum te verseker.
<b>Uitkomsverklarings</b>	<ul style="list-style-type: none"> <li>• Om regeringsinligting en -dienste toeganklik vir mense te maak en geleenthede te bevorder as 'n basiese vereiste vir verbeterde bestaansreg.</li> <li>• Om kostedoeltreffende, geïntegreerde, doeltreffende en volhoubare diensverskaffing te voorsien om te voldoen aan landsburgers se behoeftes.</li> <li>• Om volhoubare vennootskappe met die regering, besigheid en die burgerlike samelewing te bou.</li> <li>• Om 'n platform vir beter dialoog tussen burgers en die regering te skep.</li> </ul>
<b>Uitsette</b>	Effektiewe en doeltreffende bestuur van Thusong-dienssentrum.
<b>Die Regering se voorkeuruikomste(s) vir hierdie toekenning</b>	<ul style="list-style-type: none"> <li>• Nasionale Prioriteite 5: Ruimtelike integrasie, menslike nedersettings en plaaslike regering.</li> <li>• Provinsiale Strategiese Prioriteit 4: Vernuwingskultuur en -bestuur</li> </ul>
<b>Besonderhede vervat in die besigheid/ instellingsplan</b>	<ul style="list-style-type: none"> <li>• Gedetailleerde jaarlikse begroting.</li> <li>• Om 'n versameling dienste te lewer.</li> <li>• Leemtes in dienslewering.</li> <li>• Status by sluiting van huurooreenkomste met huurders in die Thusong-dienssentrum.</li> <li>• Bylaag van Instandhouding van 'n Infrastruktuurplan.</li> </ul>
<b>Voorwaardes</b>	<p>Van toepassing op munisipaliteite</p> <ul style="list-style-type: none"> <li>• Munisipaliteite moet geloofwaardige sakeplanne aan die Departement van Plaaslike Regering voorlê wat beoogde Uitsette en Uitkomste sal aandui en 'n begroting en instellingsplan uiteensit.</li> <li>• Voorlegging van kwartaallikse aktiwiteite en uitgaweverslae.</li> <li>• Voorlegging van 'n halfjaar-uitgaweverslag.</li> <li>• Thusong-dienssentrum moet by die Geïntegreerde Ontwikkelingsplan en Munisipale Begroting ingesluit word.</li> <li>• 'n Infrastruktuuronderhoudsplan om te verseker dat die infrastruktuur goed onderhou word, en om belanghebbendes/huurders te lok en te behou. Die Plan dui aan watter herstelwerk gedurende hul finansiële jaar geprioritiseer sal word.</li> <li>• Ondertekende Oordragbetalingsooreenkomste.</li> </ul>
<b>Kriteria vir toekenning</b>	Fondse word aan Plaaslike Munisipaliteite wat die Thusong Dienssentrum bestuur toegeken om die finansiële lewensvatbaarheid van die Thusong-dienssentrum te ondersteun.
<b>Vorige prestasie</b>	2020/21: R900 000; 2021/22: R 900 000; 2022/23: R1,046 miljoen.
<b>Geprojekteerde tydsduur</b>	Die fondse sal in 'n jaarlikse toekenning vir direkte oordrag aan die munisipaliteit ingesluit word.
<b>MTUR-toekennings</b>	2023/24: R1,046 miljoen; 2024/25: R1,046 miljoen; 2025/26: R1,046 miljoen.
<b>Betalingskedule</b>	Betaling sal onderworpe wees aan die indiening van alle relevante dokumentasie (goedgekeurde sakeplan, kwartaallikse verslae, gedetailleerde geprojekteerde begroting, getekende ooreenkomste). Betaling sal in een (1) oordrag per jaar gemaak word.

## Bylaes

THUSONG-DIENSSENTRUM-TOELAAG (Volhoubaarheid: Bedryfsondersteuningstoelae)	
<b>Verantwoordelikhede van die provinsiale oordrag- en ontvangende beamptes</b>	<p><b>Verantwoordelikhede van die Provinsiale Departement</b></p> <ul style="list-style-type: none"> <li>• Raadpleeg relevante munisipaliteite.</li> <li>• Oorweeg en keur die sakeplanne goed.</li> <li>• Monitor uitvoering van die projek deur middel van:               <ul style="list-style-type: none"> <li>- Kwartaallikse uitgawes en vorderingsverslae van die munisipaliteite.</li> <li>- Gereelde terreinbesoeke.</li> </ul> </li> <li>• Stel die Oordragbetalingsooreenkoms op en sirkuleer en verseker dat munisipaliteite dit onderteken en aan die Departement terugstuur.</li> </ul> <p><b>Verantwoordelikhede van die munisipaliteite</b></p> <ul style="list-style-type: none"> <li>• Dien sakeplan en dokumente ter staving by die Departement van Plaaslike Regering in.</li> <li>• Munisipaliteite moet verseker dat die bedryfs- en instandhoudingsvoorwaardes van die fondse hierbo gelys, nagekom word.</li> <li>• Voorlegging van kwartaallikse en uitgaweverslae aan die oordragende Provinsiale beampte.</li> <li>• Die Munisipale Bestuurder moet aansoek doen vir oordragte, en indien nodig, om onbestede fondse terug te betaal.</li> </ul>
<b>Goedkeuringsproses vir toekennings vir die 2024/25 finansiële jaar</b>	<p>Die toekennings sal op die voorlegging van bogenoemde voorwaardes wat deur munisipaliteite ingedien moet word gebaseer word en ooreenkomste wat deur die oordragbeampte en munisipaliteite onderteken moet word soos in die voorwaardes uiteengesit.</p>

## Bylaes

MUNISIPALE DIENSLEWERING EN KAPASITEITSBOUTOELAAG	
<b>Provinsiale Departement wat oordrag doen</b>	Plaaslike Regering (Begrotingspos 14)
<b>Strategiese doelwit/ uitkomste</b>	Om munisipale dienslewering en kapasiteitsbou te versterk en te verbeter om munisipaliteite in staat te stel om hul eie sake te bestuur, hul eie magte uit te oefen en hul funksies te verrig soos deur plaaslike regeringswetgewing voorgeskryf.
<b>Doel van toelaag</b>	Om finansiële bystand aan munisipaliteite te verskaf om infrastruktuur, stelsels, strukture, korporatiewe bestuur en dienslewering te verbeter.
<b>Uitkomsverklarings</b>	Algehele uitkoms: <ul style="list-style-type: none"> <li>• Verbeter die kapasiteit van munisipaliteite om dienste te lewer</li> <li>• Versterk infrastruktuur, prosesse, stelsels en strukture</li> <li>• Verbeter korporatiewe bestuur in munisipaliteite</li> <li>• Optimale doeltreffendheidswinste in dienslewering</li> <li>• Om koste-effektiewe dienslewering uitkomste te bereik soos beoog deur spesifieke strategiese doelwitte wat in die Munisipale Geïntegreerde Ontwikkelingsplanne uiteengesit word.</li> <li>• Om optimale doeltreffendheid munisipaliteite in staat te stel om aan die wetgewende vereistes te voldoen.</li> </ul>
<b>Uitsette</b>	<ul style="list-style-type: none"> <li>• Verbeterde infrastruktuur, stelsels, strukture en prosesse;</li> <li>• Verbeterde vlak van korporatiewe bestuur in munisipaliteite;</li> <li>• Hoër vlak van skakeling tussen munisipale strategieë en munisipale stelsels, prosesse en strukture</li> <li>• Hoër vlak van produktiwiteit en verbeterde dienslewering.</li> </ul>
<b>Die Regering se voorkeuruitkomste(s) vir hierdie toekenning</b>	<ul style="list-style-type: none"> <li>• Nasionale Prioriteit 1: Bou 'n bekwame, etiese en ontwikkelingstaat.</li> <li>• Nasionale Prioriteit 6: Sosiale saamhorigheid en veilige gemeenskappe.</li> <li>• Provinsiale Strategiese Prioriteit 1: Ontwikkeling vir werksgeleenthede.</li> <li>• Provinsiale Strategiese Prioriteit 2: Veiligheid.</li> <li>• Provinsiale Strategiese Prioriteit 3: Welstand.</li> <li>• Provinsiale Strategiese Prioriteit 4: Vernuwning, Kultuur en Regering.</li> </ul>
<b>Besonderhede vervat in die besigheid/ instellingsplan</b>	<ul style="list-style-type: none"> <li>• Om munisipaliteite te ondersteun om hul bestuurstrukture te versterk.</li> <li>• Om munisipaliteite te ondersteun om infrastruktuur te verbeter en dienslewering te versterk.</li> <li>• Om te verseker dat munisipaliteite aan toepaslike wetgewing voldoen.</li> <li>• Om die gebruik van beste praktyke te bevorder en te verhoog.</li> </ul>
<b>Voorwaardes</b>	<ul style="list-style-type: none"> <li>• Munisipaliteite moet geloofwaardige sakeplanne aan die Departement van Plaaslike Regering voorlê wat die beoogde Uitsette en Uitkomste sal nakom met besonderhede van 'n begroting en 'n instellingsplan.</li> <li>• Besigheidsplanne moet deur die Departement van Plaaslike Regering aanvaar word voordat oordragte gedoen word wat betalingsreëlings insluit.</li> <li>• Die oordragte is op die beginsel van mede-finansiering van projekte in munisipaliteite gegrond.</li> <li>• Kwartaallikse vorderingsverslae moet aan die Departement van Plaaslike Regering verskaf word.</li> </ul>
<b>Kriteria vir toekenning</b>	<ul style="list-style-type: none"> <li>• 'n Besigheidsplan moet deur individuele munisipaliteite ingedien en deur die Departement goedgekeur word.</li> <li>• 'n Oordragbetalingsooreenkoms sal tussen die Departement en die individuele begunstigde munisipaliteite onderteken word.</li> </ul>
<b>Vorige prestasie</b>	2020/21: Nul; 2021/22: R6,337 miljoen; 2022/23: R4,340 miljoen.
<b>Geprojekteerde tydskuur</b>	Projek moet jaarliks hersien word.

## Bylaes

MUNISIPALE DIENSLEWERING EN KAPASITEITSBOUTOELAAG	
<b>MTUR-toekennings</b>	2023/24: R3,603 miljoen; 2024/25: R6,668 miljoen; 2025/26: R7,475 miljoen.
<b>Betalingskedule</b>	Dra betaling aan munisipaliteite oor in ooreenstemming met die ooreenkoms tussen die Departement en Munisipaliteit.
<b>Verantwoordelikhede van die provinsiale oordrag- en ontvangende beamptes</b>	<p><b>Verantwoordelikhede van die oordragbeampte</b></p> <ul style="list-style-type: none"> <li>• Raadpleeg relevante munisipaliteite.</li> <li>• Oorweeg en keur sakeplanne goed.</li> <li>• Stel die Oordragbetalingsooreenkoms op en sirkuleer en maak seker dat munisipaliteite dit onderteken en aan die Departement terugstuur.</li> <li>• Stel 'n Bestuurskomitee op wat die program (Uitsette en beoogde Uitkomste) sal monitor en bestuur.</li> <li>• Monitor projekuitvoering deur middel van: <ul style="list-style-type: none"> <li>- Kwartaallikse uitgawes en vorderingsverslae deur ontvangende munisipaliteite; en</li> <li>- Kwartaallikse loodskomiteevergaderings.</li> </ul> </li> </ul> <p><b>Verantwoordelikhede van die munisipaliteite</b></p> <ul style="list-style-type: none"> <li>• Berei geloofwaardige sakeplanne voor wat in ooreenstemming is met Uitset en Uitkomste;</li> <li>• Daar word van al die ontvanger-munisipaliteite verwag om maandelikse vorderingsverslae en besteding in te dien soos in die memorandum van verstandhouding uiteengesit;</li> <li>• Bevestig aktiewe eienaarskap van die projek op die hoogste vlak van gesag; en</li> <li>• Die Munisipale Bestuurder moet vir oordragte aansoek doen en indien nodig, vir die terugbetaling van onbestede fondse.</li> </ul>
<b>Goedkeuringsproses vir toekennings vir die 2024/25 finansiële jaar</b>	<ul style="list-style-type: none"> <li>• Voorlegging van sakeplanne.</li> <li>• Ondersteuningsareas soos deur geskeduleerde plaaslike regeringsverbintenisse bepaal.</li> </ul>

## Bylaes

WES-KAAPSE MUNISIPALE INGRYPINGSTOELAAG	
<b>Provinsiale Departement wat oordrag doen</b>	Plaaslike Regering (Begrotingspos 14)
<b>Strategiese doelwit/ uitkomste</b>	Om munisipale dienslewering en kapasiteitsbou te versterk en te verbeter om munisipaliteite te bemagtig om hul eie sake te bestuur, hul eie magte uit te oefen en hul funksies, soos voorgeskryf deur plaaslike regeringswetgewing, te verrig.
<b>Doel van toelaag</b>	Om finansiële bystand aan munisipaliteite te verskaf om infrastruktuur, stelsels, strukture, korporatiewe bestuur, dienslewering en nakoming van uitvoerende verpligtinge te verbeter.
<b>Uitkomsverklarings</b>	Algehele uitkoms: <ul style="list-style-type: none"> <li>• Verbeter munisipaliteite se kapasiteit om dienste te lewer.</li> <li>• Versterk infrastruktuur, prosesse, stelsels en strukture.</li> <li>• Verbeter korporatiewe bestuur in munisipaliteite.</li> <li>• Optimaliseer doeltreffendheidswinste met dienslewering.</li> <li>• Om koste-effektiewe dienslewering uitkomste te bereik soos beoog deur spesifieke strategiese doelwitte wat in die Munisipale Geïntegreerde Ontwikkelingsplanne uiteengesit word.</li> <li>• Om die Munisipaliteite te bemagtig om aan hul wetlike vereistes te voldoen.</li> <li>• Om nakoming van uitvoerende verpligtinge te verseker.</li> <li>• Om in te gryp en/of ondersteuning aan munisipaliteite te verskaf, insluitend finansiële bystand vir projekte en planne soos ingevolge artikels 139, 154 of 155 van die Grondwet en die Wes-Kaapse Wet op Monitering en Ondersteuning van Munisipaliteite beoog.</li> </ul>
<b>Uitsette</b>	<ul style="list-style-type: none"> <li>• Verbeterde infrastruktuur, stelsels, strukture en prosesse.</li> <li>• Hoër vlak van korporatiewe bestuur in munisipaliteite.</li> <li>• Sskakeling tussen munisipale strategieë en munisipale stelsels, prosesse en strukture op hoër vlak.</li> <li>• Hoër vlak van produktiwiteit en verbeterde dienslewering.</li> <li>• Doen formele en informele provinsiale ingrypings en ondersteuning wat geregverdig of vereis word ingevolge artikels 139, 154 of 155 van die Grondwet en die Wes-Kaapse Wet op Monitering en Ondersteuning van Munisipaliteite.</li> </ul>
<b>Die Regering se voorkeuruitkomste(s) vir hierdie toekenning</b>	<ul style="list-style-type: none"> <li>• Nasionale Prioriteit 1: Bou 'n bekwame, etiese en ontwikkelende staat.</li> <li>• Provinsiale Strategiese Prioriteit 4: Vernuwing, Kultuur en Regering.</li> <li>• Goeie Bestuur Transformasie Strategie.</li> <li>• Artikel 139, 154 of 155 van die Grondwet.</li> </ul>
<b>Besonderhede vervat in die besigheid/ instellingsplan</b>	<ul style="list-style-type: none"> <li>• Om munisipaliteite te ondersteun om hul bestuurstrukture te versterk.</li> <li>• Om munisipaliteite te ondersteun om infrastruktuur te verbeter en dienslewering te versterk.</li> <li>• Om seker te maak dat munisipaliteite aan toepaslike wetgewing voldoen.</li> <li>• Om die beste metodes, asook die instelling en gebruik daarvan, te bevorder.</li> </ul>

## Bylaes

WES-KAAPSE MUNISIPALE INGRYPINGSTOELAAG	
<b>Voorwaardes</b>	<ul style="list-style-type: none"> <li>Municipalities to submit credible business plans to the Department of Local Munisipaliteite moet geloofwaardige sakeplanne aan die Departement van Plaaslike Regering voorlê wat die beoogde Uitsette en Uitkomste sal aanspreek met besonderhede van 'n begroting en instellingsplan.</li> <li>Besigheidsplanne moet deur die Departement van Plaaslike Regering aanvaar word voordat oordragte gedoen word en wat betalingsreëlings insluit.</li> <li>Besigheidsplanne moet volgens die onderstaande kriteria geëvalueer word:</li> <li>Deursigtige en regverdige verkrygingsprosesse wat deur munisipaliteite onderneem word.</li> <li>Die aard van die projek en beraamde koste van die projek.</li> <li>Kwartaallikse vorderingsverslae moet aan die Departement van Plaaslike Regering verskaf word.</li> </ul>
<b>Kriteria vir toekenning</b>	<ul style="list-style-type: none"> <li>'n Besigheidsplan moet deur individuele munisipaliteite ingedien en deur die Departement goedgekeur word.</li> <li>'n Oordragbetalingsooreenkoms sal tussen die Departement en die individuele begunstigde munisipaliteite onderteken word.</li> </ul>
<b>Vorige prestasie</b>	2020/21: Nul; 2021/22: R1,050 miljoen; 2022/23: R7,186 miljoen.
<b>Geprojekteerde tydsduur</b>	Projek moet jaarliks hersien word.
<b>MTUR-toekennings</b>	2023/24: R5,647 miljoen; 2024/25: R5,901 miljoen; 2025/26: R6,165 miljoen.
<b>Betalingskedere</b>	Dra betaling aan munisipaliteite oor in ooreenstemming met die ooreenkoms tussen die Departement en Munisipaliteit.
<b>Verantwoordelikhede van die provinsiale oordrag- en ontvangende beamptes</b>	<p><b>Verantwoordelikhede van die oordragbeampte</b></p> <ul style="list-style-type: none"> <li>Raadpleeg relevante munisipaliteite</li> <li>Oorweeg en keur sakeplanne goed</li> <li>Stel die Oordragbetalingsooreenkoms op en sirkuleer en verseker dat munisipaliteite dit onderteken en aan die Departement terugstuur.</li> <li>Vestig 'n Bestuurskomitee wat die program sal monitor en bestuur.</li> <li>Monitor die projek deur middel van: <ul style="list-style-type: none"> <li>Kwartaallikse uitgawes en vorderingsverslae.</li> <li>Kwartaallikse bestuurskomiteevergadering hetsy persoonlik of 'n verteenwoordiger.</li> </ul> </li> </ul> <p><b>Verantwoordelikhede van die munisipaliteite</b></p> <ul style="list-style-type: none"> <li>Berei geloofwaardige sakeplanne voor wat in ooreenstemming is met Uitsette en Uitkomste.</li> <li>Verseker aktiewe eienaarskap van die projek op die hoogste vlak van gesag.</li> <li>Dien geskikte finansiële en nie-finansiële prestasieverslae in soos uiteengesit in die Oordragbetalingsooreenkoms.</li> <li>Die Munisipale Bestuurder moet aansoek doen om fondse oor te dra en indien nodig, om onbestede fondse terug te betaal.</li> </ul>
<b>Goedkeuringsproses vir toekennings vir die 2024/25 finansiële jaar</b>	<ul style="list-style-type: none"> <li>Ondersteuningsareas soos deur geskeduleerde plaaslike regeringsverbintenisse bepaal.</li> </ul>



## Bylaes

OPERASIONELE ONDERSTEUNINGSTOELAAG VIR GEMEENSKAPSONTWIKKELINGWERKERS (GOW)	
<b>Provinsiale Departement wat oordrag doen</b>	Plaaslike Rregering (Begrotingspos 14)
<b>Strategiese doelwit/ uitkomste</b>	Om finansiële bystand aan munisipaliteite te verskaf om die bedryfsuitgawes vir die funksies van die Gemeenskapsontwikkelingswerkersprogram te dek.
<b>Doel van toelaag</b>	Om finansiële bystand aan munisipaliteite te verskaf om die bedryfskoste vir die Gemeenskapsontwikkelingswerkers se funksies te dek, insluitend toesighouers en streekskoördineerders.
<b>Uitkomsverklarings</b>	Om die werkbedrywigheide van Gemeenskapsontwikkelingswerkers se personeel wat by munisipaliteite geplaas is, te befonds.
<b>Uitsette</b>	<ul style="list-style-type: none"> <li>• Administratiewe ondersteuning aan 148 gemeenskapsontwikkelingswerkers, 15 toesighouers en 7 streekbestuurders</li> <li>• Voorsiening van voldoende vervoer en verblyf vir streekvergaderings (onderhewig aan Munisipale VKB-prosesse) vir 148 gemeenskapsontwikkelingswerkers, 15 toesighouers en 7 streekbestuurders</li> <li>• Voorsiening van kantoorspasie vir Gemeenskapsontwikkelingswerkers.</li> <li>• Bystand met Wyksgebaseerde beplanning en ondersteuning.</li> <li>• Help om regeringsdienste te vegemaklik.</li> <li>• Help en verminder die tempo waarteen die gemeenskap se probleme aan regeringstrukture oorgedra word.</li> <li>• Merkbare verbetering met regering-gemeenskap netwerke.</li> </ul>
<b>Die Regering se voorkeuruitkomste(s) vir hierdie toekenning</b>	<ul style="list-style-type: none"> <li>• Nasionale Prioriteit 6: Sosiale samehorigheid en veilige gemeenskappe.</li> <li>• Provinsiale Strategiese Prioriteit 3: Welstand.</li> </ul>
<b>Besonderhede vervat in die besigheid/ instellingsplan</b>	Voorsiening van operasionele vereistes soos voldoende vervoer, kantoorspasie en administratiewe ondersteuning vir 148 gemeenskapsontwikkelingswerkers, 15 toesighouers en 7 streekbestuurders.
<b>Voorwaardes</b>	<ul style="list-style-type: none"> <li>• 'n Ooreenkoms moet tussen die Departement en elke munisipaliteit onderteken word.</li> <li>• 'n Memorandum van Ooreenkoms moet deur die oordragende departement en die ontvanger-munisipaliteit onderteken word voordat oordragte gemaak word.</li> <li>• Die munisipaliteit moet goedere en dienste ingevolge die toepaslike statutêre verkrygingsprosedures verkry.</li> <li>• Verdere voorwaardes soos per ooreenkoms.</li> <li>• Nakoming van artikel 71(1) van die Wet op Munisipale Finansiële Bestuur, 2003 (Wet 56 van 2003).</li> <li>• Enige jaarlikse surplus kan, onderhewig aan verslagdoening en aan die jaarlikse oordraguitkoms, deur die Munisipaliteit vir operasionele vereistes om die Gemeenskapsontwikkelingswerkersprogram in die munisipaliteit te ondersteun, aangewend word.</li> </ul>

# Bylaes

## OPERASIONELE ONDERSTEUNINGSTOELAAG VIR GEMEENSKAPSONTWIKKELINGWERKERS (GOW)

<b>Kriteria vir toekenning</b>	<p>Toekennings moet op die volgende gegrond wees:</p> <ul style="list-style-type: none"> <li>• Diemunisipaliteit het 'n behoefte vir diendienste van gemeenskapsontwikkingswerkers bepaal.</li> <li>• Uitdagings vir dienslewering is bepaal.</li> <li>• Die behoefte om inligting tussen gemeenskappe en die regering uit te ruil.</li> <li>• Die behoefte om gemeenskappe met staatsdienste te verbind.</li> <li>• Hierdie toekenning is onderhewig aan die oordragproses. Onbestede fondse moet, onderhewig aan goedkeuring, in die nuwe finansiële jaar vir die doel waarvoor dit toegeken is, bestee word.</li> <li>• Voorwaardes soos uiteengesit in die Memorandum van Ooreenkoms moet nagekom word.</li> </ul>
<b>Vorige prestasie</b>	2020/21: R3,060 miljoen; 2021/22: R3,060 miljoen; 2022/23: R3,060 miljoen.
<b>Geprojekteerde tydsduur</b>	Jaarlikse toekenning word jaarliks hersien.
<b>MTUR-toekennings</b>	2023/24: R3,060 miljoen; 2024/25: R3,060 miljoen; 2025/26: R3,060 miljoen.
<b>Betalingskedere</b>	Betalings aan munisipaliteite moet voldoen aan die kriteria soos in die getekende Memorandum van Ooreenkoms tussen die Departement en munisipaliteite en 38(1)(j) van die Wet op Openbare Finansiële Bestuur (WOFB) uiteengesit.
<b>Verantwoordelikhede van die provinsiale oordrag- en ontvangende beamptes</b>	<p><b>Verantwoordelikhede van die Provinsiale Departement</b></p> <ul style="list-style-type: none"> <li>• Lig munisipaliteite van die oordragte in.</li> <li>• Verkry jaarlikse uitgaweverslae van munisipaliteite.</li> <li>• Woon vergaderings by wanneer probleme met munisipaliteite opduik.</li> <li>• Sirkuleer die Memorandum van Ooreenkoms en verseker dat munisipaliteite dit onderteken en aan die Departement terugstuur.</li> </ul> <p><b>Verantwoordelikhede van die munisipaliteite</b></p> <ul style="list-style-type: none"> <li>• Stuur ondertekende Memorandum van Ooreenkoms aan die departement terug.</li> <li>• Briewe oor waarneming/raadsbesluite moet dokumente vergesel wat deur amptenare in 'n waarnemende hoedanigheid onderteken is.</li> <li>• Dien 'n jaarlikse uitgaweverslag in en bestee toegekende fondse volgens die voorwaardes.</li> <li>• Die munisipaliteit sal 'n voorlopige verslag voorlê oor sy uitgawes soos beoog in die Memorandum van Ooreenkoms.</li> </ul>
<b>Goedkeuringsproses vir toekennings vir die 2024/25 finansiële jaar</b>	<p>Goedkeuring van toekennings is op die volgende gegrond:</p> <ul style="list-style-type: none"> <li>• Die permanente plasing van Gemeenskapsontwikkingswerkers in onderskeie gemeenskappe.</li> <li>• Oplossing van diensleweringuitdagings in gemeenskappe.</li> <li>• Die behoefte om vennootskappe tussen gemeenskappe en die regering te bevorder.</li> <li>• Die behoefte om gemeenskappe met staatsdienste te verbind.</li> </ul>

## Bylaes

### Bylaag C: Gekonsolideerde Aanwysers

Inrigting	Uitsetaanwyser	Jaarlikse teiken	Databron
Geen			

### Bylaag D: Distriksontwikkelingsmodel

Die Wes-Kaapse Regering implementeer die gesamentlike metro- en distriksbenadering as sy Distriksontwikkelingsmodel

Die Departement is verantwoordelik om die geïntegreerde werksplan te ontwikkel en dit deur die Gesamentlike Distriksbenadering in te stel.

Gebiede van ingrypings	Mediumtermyn (5 jaar-MTUR)					
	Projekbeskrywing	Begrotings-toewysing	Distriks-munisipaliteit	Ligging: GPS-koördinate	Projekleier	Sosiale vennote
Landbouskool	Die vestiging van 'n landbouskool met sekondêre, ondersteunende onderwysstrome is as 'n prioriteitsprojek vir die Overberggebied bepaal en is op die landbouaktiwiteit wat die primêre ekonomiese dryfveer in die Overberg is, gegrond.		Overberg	34,347470 18,920510	WKOD, Hoër Onderwys/ die VOO, die DOOB (Ruimtelike Beplanning), Gemeenskapsveiligheid en Landbou.	
Vroeë Kinderontwikkelingsprojek (VKO)	'n Belangrike algehele probleem in die Overbergstreek. 'n Projek is geregistreer om hierdie sentrums te help om te registreer en aan die vooropgestelde kriteria te voldoen om kinders se veiligheid te verseker.		Overberg	34,347470 18,920510	Maatskaplike Ontwikkeling/ die DEOT	
Dwelmrehabilitasieprojek (sentrum)	Voortdurende maatskaplike euwels en uitdagings op die gebied het daartoe gelei dat hierdie projek as 'n prioriteit geregistreer is.		Overberg	34,347470 18,920510	Maatskaplike Ontwikkeling/ Gesondheid	

## Bylaes

Gebiede van ingrypings	Mediumtermyn (5 jaar-MTUR)					
	Projekbeskrywing	Begrotings-toewysing	Distriks-munisipaliteit	Ligging: GPS-koördinate	Projekleier	Sosiale vennote
Damprojek (uitbreiding van watersekuriteit)	Uitbreiding van damkapasiteit en nuwe dam. Ten einde die waterbronne te beskerm en die opgaarkapasiteit in die Distrik uit te brei, word befondsing aangevra om 'n nuwe dam te ontwikkel en om bestaande damme in die Overbergstreek uit te brei.		Overberg	34,347470 18,920510	DPR/Landbou, die DOOP en die DHWS	
Vakansie-oorde	'n Behoefte is bepaal vir die opgradering van bestaande oorde in die Overberg-omgewing met die doel om die munisipaliteite se inkomste te verbeter en om die oorde finansiëel meer volhoubaar te maak.		Overberg	34,347470 18,920510	Die DEOT	
Afvalbestuur	Overberg Distrik is die permithouer vir die stortingsterreinfasiliteit in Karwyderskraal. Overstrand en Theewaterskloof Munisipaliteite word tans deur die Distrik geakkommodeer en is deur Kaap Agulhas en Swellendam genader vir hulp aangesien hulle onderskeie stortingsterreine nie meer kapasiteit het nie. Hierdie inisiatief word deur 'n lewensvatbaarheidstudie deur Jan Palm Consulting Engineers (JPCE) ondersteun.		Overberg	34,347470 18,920510		
Spoorprojek	Die projek behels optimalisering van bestaande spoorweginfrastruktuur en om moontlikhede te ondersoek om bykomende spoorweginfrastruktuur in die Streek te ontwikkel wat ekonomiese ontwikkelingsgeleenthede sal verbeter.		Overberg	34,347470 18,920510	Vervoer en Openbare Werke, die DEOT	Transnet, PRASA, Overberg Agri.

## Bylaes

Gebiede van ingrypings	Mediumtermyn (5 jaar-MTUR)					
	Projekbeskrywing	Begrotings-toewysing	Distriks-munisipaliteit	Ligging: GPS-koördinate	Projekleier	Sosiale vennote
Doen besigheid met gemak	Die Premier het tydens die Provinsiale Sstaatsrede op 18 Julie 2019 aangekondig dat die WKR sal help om rompslompvermindering as 'n prioriteit in alle munisipaliteite te bevorder.		Overberg	34,347470 18,920510		
Ontsoutings-aanleg	Ondersteuning vir die ontwikkeling van 'n ontsoutingsaanleg by die nuwe hawe in Hermanus (ontsoutingsaanleg met Abagold). (Lewensvatbaarheidstudie in 2018 voltooi).		Overberg	34,347470 18,920510		

### Voorbeeld van distriksprojekte wat in Weskus Distriksmunisipaliteit ingestel gaan word

Gebiede van ingrypings	Mediumtermyn (5 jaar-MTUR)				
	Projekbeskrywing	Begrotings-toewysing	Distriks-munisipaliteit	Projekleier	Sosiale vennote
Kapasiteitsbou	Rampbestuur-internskapprogram.	R 80 000	Weskus Distriks-munisipaliteit	Departement van Plaaslike Regering	N.V.T.
	Nagraadse Munisipale internskapprogram.	R 80 000			N.V.T.
	Aanstelling van 'n geo-hidroloog.	R 322 305			N.V.T.
Infrastruktuur-ondersteuning	MIT-toewysing.	R 96 362 000			N.V.T.
Burgerkoppelvlak	Thusong-mobieledienssentrum.	R80 000 per uitreik			Belang-hebbende departemente
Infrastruktuur ondersteuning	Bergrivier – Boorgat, toesig, boor en toetsing. Grondwaterbestuursplanne.	R 218 706			N.V.T.
Burgerkoppelvlak	Thusong-mobieledienssentrum.	R 100 000	Stakeholder Departments		

Departement van Plaaslike Regering

Privaatsak x9076, St.George's Wandelgang 80, Waldorfgebou,  
Kaapstad, 8000

Tel: 021 483 8986

Faks: 021 483 0632

[www.westerncape.gov.za](http://www.westerncape.gov.za)

---

Engelse en isiXhosa-weergawes van hierdie publikasie is beskikbaar op aanvraag.  
Epos: [Albert.Dlwengu@westerncape.gov.za](mailto:Albert.Dlwengu@westerncape.gov.za)



**Wes-Kaapse  
Regering**

PR45/2023  
ISBN: 978-0-621-50965-6