



Wes-Kaapse
Regering

Kultuursake en Sport

Jaarlikse Prestasieplan 2023/2024

Departement van Kultuursake en Sport Wes-Kaap

Jaarlikse Prestasieplan

2023/24

Maart 2023

In die geval van vertaalfoute tydens die vertaling van die dokument word die Engelse weergawe van hierdie verslag, as brontaal, as die amptelike teks beskou.

INHOUD

Verklaring deur Uitvoerende Gesag	4
Verklaring deur Rekenpligtige Beampte	5
Amptelike Aftekening	6
Akronieme	7
DEEL A: ONS MANDAAT	9
1. Bywerkings tot die tersaaklike wetgewende en beleidsmandate	9
1.1 Grondwetlike mandate	9
1.2 Wetgewende en beleidsmandate	11
1.3 Beleidsmandate	16
2. Bywerkings tot institusionele beleide en strategieë	46
2.1 Institusionele benaderings	46
2.2 Diensleweringverbeteringsplan	52
2.3 Beplande beleidsinisiatiewe	53
3. Bywerkings tot tersaaklike hofuitsprake	54
DEEL B: ONS STRATEGIESE FOKUS	56
4. Bygewerkte omstandigheidsontleding	56
4.1 Ontleding van die eksterne omgewing	56
4.2 Interne omgewing	61
DEEL C: METING VAN ONS PRESTASIE	67
5. Program 1 Prestasie-inligting	68
5.1 Uiteensetting van beplande prestasie oor die mediumtermtydperk	71
5.2 Program se hulpbronoorwegings	72
5.3 Bygewerkte hoofrisiko's	72
6. Program 2 Prestasie-inligting	75
6.1. Uiteensetting van beplande prestasie oor die mediumtermtydperk	80
6.2. Program se hulpbronoorwegings	82
6.3. Bygewerkte hoofrisiko's	83
7. Program 3: Prestasie-inligting	85
7.1. Uiteensetting van beplande prestasie oor die mediumtermtydperk	91
7.2. Program se hulpbronoorwegings	93

7.3. Bygewerkte hoofrisiko's	94
8. Program 4 Prestasie-inligting	96
8.1. Uiteensetting van beplande prestasie oor die mediumtermtydperk	102
8.2. Program se hulpbronoorwegings	103
8.3. Bygewerkte hoofrisiko's	104
9. Openbare entiteite	105
10. Infrastruktuurprojekte	106
11. Openbare-private vennootskappe	106
BYLAE A: WYSIGINGS AAN DIE STRATEGIESE PLAN	235
BYLAE B: VOORWAARDELIKE TOEWYSINGS	236
BYLAE C: GEKONSOLIDEERDE AANWYSERS	241
BYLAE D: DISTRIKSONTWIKKELINGSMODEL	242

Verklaring deur Uitvoerende Gesag

Terwyl ons fokus op herstel en groei ná die COVID-19-pandemie, speel die Departement van Kultuursake en Sport 'n deurslaggewende rol in die ondersteuning van ekonomiese groei, liggaamlike en geestelike welstand en die daarstelling van veilige ruimtes vir die mense van die Wes-Kaap. Deur die werk van die Departement wil ons 'n gevoel van holistiese welstand skep onder diegene aan wie ons 'n diens lewer.

Die terugkeer van baie ekonomiese aktiwiteite het bygedra tot die herstel van die plaaslike ekonomie. Groot sportgeleenthede en kuns- en kultuurfeeste het bygedra tot die positiewe impak van toerisme en ekonomiese ondersteuning deur die bywoning van geleenthede.

Hierdie Jaarlikse Prestasieplan dui die maatreëls aan wat ingestel is om ons visie, missie en strategiese doelwitte te bereik in ooreenstemming met prestasieteikens in die bewilligde begroting vir die boekjaar 2023/24, asook die provinsiale strategiese plan en visie-geïnspireerde prioriteite. Ons wend steeds alle pogings aan om veilige en bemagtigde gemeenskappe te skep en veral om 'n gevoel van optimisme en waarde te kweek onder diegene aan wie ons 'n diens lewer.

Alhoewel ons steeds binne 'n krimpende fiskale omgewing werk, poog ons om diensaanbieding aan te pas sodat ons die beste in die behoeftes van ons gemeenskappe kan voorsien. Ons is daartoe verbind om vroue, kinders en mense met gestremdhede te ondersteun om te verseker dat hierdie prioriteitsgroepe die nodige ondersteuning ontvang om sukses te bereik. Ons programme kyk voortdurend na maniere waarop ons die ondersteuning verder na hierdie groepe kan uitbrei.

Ons sal voortgaan om met ons verskeie interne en eksterne belanghebbendes saam te werk om toe te sien dat ons die riglyne volg wat vir die jaar vorentoe in hierdie plan uiteengesit is. Ek sien uit daarna om die nodige politieke leiding en leierskap ter ondersteuning van ons gemeenskappe te verskaf deur hulle veilig, verbind, aktief en gesond te hou.

AMarcus

UITVOERENDE GESAG: KULTUURSAKE EN SPORT

MAART 2023

Verklaring deur Rekenpligtige Beampte

Hierdie Jaarlikse Prestasieplan is daarop gerig om die Departement se noodsaaklike en statutêre dienste met die oorkoepelende beleidsprioriteite van die NOP, die MTBR, en dié van die provinsie te belyn, soos uiteengesit in die PSP en Wes-Kaapse Herstelplan en alle ander inisiatiewe van hierdie aard.

Die Jaarlikse Prestasieplan vir 2023/24 is belyn met die departementele Strategiese Plan 2020-2025, die Wes-Kaapse Regering se Strategiese Plan 2019-2024, en die vier temas van die Provinsiale Herstelplan. Die Departement se vertrekpunt sal die rol van sport, kuns en kultuur in werkskepping wees, nie-polisiëringsintervensies om veiligheid en welstand te verbeter. Samevattend sal die gefokusde intervensies nie net fokus op die vermindering van misdaad nie, maar eerder die voorkoming daarvan, terwyl deelname aan kuns-, ontspannings- en sportintervensies sosiale kohesie sal bevorder wat tot verbeterde ekonomiese prestasie en werkskepping lei.

Die huidige fiskale situasie het 'n verandering in ons benadering van oplossinggedrewe na probleemgedrewe genoodsaak. Die Departement lewer 'n openbare diens op 'n primêre diensvlak om maatskaplike euwels te bekamp om toe te sien dat federasies, NRO's, die burgerlike samelewing, gemeenskappe en individue nie net in staat is om te presteer nie, maar op hul beste presteer. Die beginsel van die Departement gaan nie net oor die reaksie op die huidige maatskaplike euwels nie, maar oor die toekoms en hierdie plan is daarop gemik om ons pad vorentoe en die samelewing waarin ons hoop om te lewe, te definieer.



GUY REDMAN

REKENPLIGTIGE BEAMPTTE: DEPARTEMENT VAN KULTUURSAKE EN SPORT

MAART 2023

Amptelike Aftekening

Hiermee word verklaar dat hierdie Jaarlikse Prestasieplan:

- ontwikkel is deur die bestuur van die Departement van Kultuursake en Sport onder leiding van minister Anroux Marais;
- ag slaan op al die tersaaklike beleide, wetgewing en ander mandate waarvoor die Departement van Kultuursake en Sport verantwoordelik is; en
- 'n akkurate weerspieëling is van die impak, uitkomstes en uitsette wat die Departement van Kultuursake en Sport van voorneme is om in die 2023/24-periode te behaal.

Me. Brenda Rutgers

Bestuurder: Program 1



Handtekening

Me. Carol Van Wyk

Bestuurder: Program 2 en 3



Handtekening

Dr. Lyndon Bouah

Bestuurder: Program 4



Handtekening

Me. Brenda Rutgers

Hoof-Finansiële Beampte



Handtekening

Mnr. Shaun Julie

Direkteur: Strategiese en Bedryfsbestuursteun

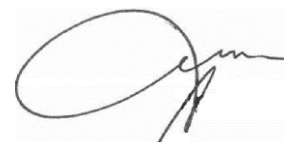

Handtekening

Mnr. Guy Redman

Rekenpligtige Beampte



Handtekening

Goedgekeur deur:

Me. Anroux Marais

Uitvoerende Gesag

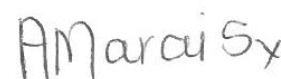

Handtekening

Akronieme

NSW	Naskoolse Spelwisselaar
NSP	Naskoolprogram
AtoM	Access to Memory
CASMIS	Bestuursinligtingstelsel vir Kultuursake en Sport
Se-I	Sentrum vir e-Innovasie
HFB	Hoof-Finansiële Beampte
COHC	Wieg van die Mensdom
DORA	Wet op die Verdeling van Inkomste (jaarliks)
DSA	Departement van Staatsdiens en Administrasie
DKES	Departement van Kultuursake en Sport (nasionaal)
DMO	Departement van Maatskaplike Ontwikkeling
DOM	Distriksontwikkelingsmodel
EE	Diensbillikheid
EWK	Erfenis Wes-Kaap
UOWP	Uitgebreide Openbarewerkeprogram
OIB	Ondernemingsinhoudbestuur
ORB	Ondernemingsrisikobestuur
AARP	Algemeen Aanvaarde Rekeningkundige Praktyk
RWM&E-stelsel	Regeringswye Monitering-en Evalueringstelsel
MH	Menslike Hulpbronne
IKT	Inligting- en Kommunikasietegnologie
G-BBP	Geïntegreerde Bewaringsbestuursplan
GBVF	Geslagsgebaseerde geweld en vrouemoord
GOP	Geïntegreerde Ontwikkelingsplan
GIWG	GOP Indaba-werkgroep
IRB	Interregeringsbetrekkinge
M & E	Monitering en Evaluering
LUR	Lid van die [Provinsiale] Uitvoerende Raad (provinsiale minister)
MGO	Massadeelname; Geleentheid en toegang; Ontwikkeling en groei
LPP	Lid van die Provinsiale Parlement
MTBR	Mediumtermyn-bestedingsraamwerk
MTSR	Mediumtermyn-strategieraamwerk
NKR	Nasionale Kunsteraad
NOP	Nasionale Ontwikkelingsplan: Visie 2030
NEET	Nie in diens, onderwys of opleiding
NRO	Nieregeringsorganisasie
NER	Nasionale Erfenisraad
WNEH	Wet op Nasionale Erfenishulpbronne, 1999

NU	Nasionale Uitkoms
NSOP	Nasionale Sport- en Ontspanningsplan
PanSAT	Pan-Suid-Afrikaanse Taalraad
PTK	Provinsiale Taalkomitee van PanSAT
WOFB	Wet op Openbare Finansiële Bestuur, 1999
PK	Provinsiale Kennisgewing
PWD	Persone met gestremdhede
RLCP	Konnektiwiteitsprojek vir Landelike Biblioteke
WBE	Weerstand- en Bevryding Erfenisroete
RSA	Republiek van Suid-Afrika
SAEHA	Suid-Afrikaanse Erfenishulpbronagentskap
SASKOK	Suid-Afrikaanse Sportkonfederasie en Olimpiese Komitee
VKB	Voorsieningskanaalbestuur
SGMDP	Siyadlala-gemeenskapsmassadeelnameprogram
DLVP	Diensleweringverbeteringsplan
SSMDP	Skoolsport-massadeelnameprogram
GBBP	Gebruikerbatedbestuursplan
JDMA	Gesamentlike distriks- en metrobenadering
UNESCO	Verenigde Nasies se Opvoedkundige, Wetenskaplike en Kulturele Organisasie
WK	Wes-Kaap
WKKK	Wes-Kaapse Kultuurkommissie
WKOD	Wes-Kaapse Onderwysdepartement
WKR	Wes-Kaapse Regering
WKPGNK	Wes-Kaapse Provinsiale Geografiese Namekomitee
WTK	Wes-Kaapse Taalkomitee
WOSA	Hele-samelewing-benadering

DEEL A: ONS MANDAAT

1. Bywerkings tot die tersaaklike wetgewende en beleidsmandate

Die Departement van Kultuursake en Sport (DKES) beskou die wetgewende mandaat waarop sy oorhoofse funksionering gebaseer is, as bindend, veral ten opsigte van doeltreffende, billike en toeganklike dienslewering gegrond op die nasionale regering se Witskrif oor die Transformasie van Dienslewering in die Staatsdiens, die *Batho Pele*-inisiatief. Die DKES funksioneer binne die wetgewende en beleidsmandate wat in die tabelle hier onder uiteengesit word.

1.1 Grondwetlike mandate

Artikel	Beskrywing
Grondwet van die Republiek van Suid-Afrika, 1996	
Artikel 6(3), (4) en (5): Tale	Die Wes-Kaapse Regering (WKR) moet by wyse van wetgewende en ander maatreëls sy gebruik van amptelike tale reguleer en monitor. Alle amptelike tale moet gelyke aansien geniet en moet billik behandel word. Die Wes-Kaapse Taalkomitee (WKTK) en die DKES werk saam met die Pan-Suid-Afrikaanse Taalraad (PanSAT) om die drie amptelike tale van die provinsie te bevorder en toestande te skep vir die ontwikkeling en gebruik van die Khoi-, Nama- en Santale en Suid-Afrikaanse Gebaretaal. Die Wes-Kaapse Taalkomitee (WKTK) in samewerking met die DKES, is daarvoor verantwoordelik om die implementering van die Wes-Kaapse Taalbeleid, soos aanvaar in 2001, te monitor en te evalueer, en moet minstens een keer per jaar aan die Wes-Kaapse Provinsiale Parlement oor hierdie mandaat verslag doen. Die DKES het toesig oor die WKTK en verskaf administratiewe en finansiële ondersteuning aan die komitee.
Artikel 30: Taal en kultuur	Die DKES fasiliteer geleenthede vir die mense van die Wes-Kaap om hul taal- en kultuurregte uit te oefen deur die programme en projekte wat dit aanbied en ondersteun.
Artikel 31: Kultuur-, godsdiens- en taalgemeenskappe	Die DKES moet verseker dat sy programme en projekte die kultuur- en taaldiversiteit van die Wes-Kaapse bevolking respekteer.
Artikel 41: Beginsels van regering van samewerking en interregeringsbetrekkinge	Die DKES werk met alle regeringsfere saam. Ingevolge sy spesifieke mandate werk die DKES ten nouste saam met die nasionale Departement van Kuns en Kultuur (DKK) en Sport en Rekreasie Suid-Afrika (SRSA, die nasionale departement verantwoordelik vir sport en ontspanning), nasionale en provinsiale openbare entiteite, en munisipaliteite in die Wes-Kaap.
Artikel 156(4): Toewysing van bevoegdhede	<p>Die DKES moet by wyse van 'n ooreenkoms en behoudens enige voorwaardes aan 'n munisipaliteit die administrasie toewys of deleger van 'n aangeleentheid wat in Deel A van Bylae 4 of Deel A van Bylae 5 vermeld word en wat noodsaaklikerwys op plaaslike regering betrekking het, indien—</p> <ul style="list-style-type: none">• daardie aangeleentheid mees doeltreffend plaaslik geadministreer kan word; en• die munisipaliteit die vermoë het om dit te administreer. <p>Die DKES fasiliteer die lewering van openbarebiblioteekdienste, wat plaaslike regering as 'n onbefondsde mandaat beskou. Hierdie dienste word in samewerking met die Nasionale Tesourie en die nasionale Departement van Kuns en Kultuur met behulp van die Voorwaardelike Toewysing vir Gemeenskapsbiblioteke gelewer, met verdere ondersteuning van die Provinsiale Tesourie se munisipale vervangingsbefondsing.</p>

Artikel	Beskrywing
Bylae 4: Funksionele gebiede van konkurrente nasionale en provinsiale wetgewende bevoegdheid	<p>Kultuuraangeleenthede:</p> <ul style="list-style-type: none"> Die DKES werk ten nouste saam met die DKK en verwante staatsorgane rakende konkurrente kuns-, kultuur- en erfenisaangeleenthede. <p>Taalbeleid en die regulering van amptelike tale in soverre die bepalings van artikel 6 van die Grondwet uitdruklik wetgewende bevoegdheid aan die Wes-Kaapse Provinsiale Parlement verleen:</p> <p>Die DKES werk ten nouste saam met die DKK en verwante staatsorgane rakende taalbeleidaangeleenthede.</p>
Bylae 5: Funksionele gebiede van eksklusiewe provinsiale wetgewende bevoegdheid	<p>Argiewe, behalwe nasionale argiewe:</p> <ul style="list-style-type: none"> Die DKES het 'n mandaat om provinsiale wetgewing rakende argiewe, behalwe nasionale argiewe, te formuleer en om die implementering daarvan te bestuur. Die Departement is verantwoordelik vir die Wes-Kaapse Argief- en Rekorddiens. <p>Biblioteke, buiten en behalwe nasionale biblioteke:</p> <ul style="list-style-type: none"> Die DKES het 'n mandaat om provinsiale wetgewing rakende biblioteke, behalwe nasionale biblioteke, te formuleer en om die implementering daarvan te bestuur. Die Departement is verantwoordelik vir die lewering van die WesKaapse Biblioteekdiens en om ten nouste saam te werk met owerhede om 'n openbarebiblioteek- en inligtingsdiens te lewer. <p>Museums, buiten nasionale museums:</p> <ul style="list-style-type: none"> Die DKES het 'n mandaat om eksklusiewe provinsiale wetgewing rakende museums, buiten nasionale museums, te formuleer en om die implementering daarvan te bestuur. Die Departement is verantwoordelik vir die lewering van die provinsiale museumdiens, om ten nouste saam te werk met geaffilieerde museums en om hierdie museums te ondersteun. <p>Provinsiale kultuuraangeleenthede (met inbegrip van erfenishulpbronbestuur en geografiese name):</p> <ul style="list-style-type: none"> Die DKES voorsien Erfenis Wes-Kaap (EWK) – die provinsiale erfenishulpbronowerheid wat ingevolge die Wet op Nasionale Erfenishulpbronne, 1999 (WNEH) aangestel is – van personeel en ander gedeelde finansiële en administratiewe ondersteuning om sy regsmandaat uit te voer en te administreer. Die LUR (Lid van die [Provinsiale] Uitvoerende Raad) stel die raad van EWK aan en is die aangewese erfenisappèlowerheid vir die Wes-Kaap. Die DKES verskaf professionele en ander ondersteuning aan die Wes-Kaapse Provinsiale Geografiese Namekomitee (WKPGNK) om openbare deelname in verband met die standaardisering van, en veranderinge aan, geografiese name te fasiliteer. Wanneer konsultasie afgehandel is, doen die provinsiale komitee aanbevelings by die Raad vir Suid-Afrikaanse Geografiese Name. <p>Sport:</p> <ul style="list-style-type: none"> Die DKES het 'n mandaat om te help met die skep van 'n instaatstellingsomgewing vir provinsiale sport- en ontspanningsaktiwiteite.
Artikel 195: Basiese waardes en beginsels wat openbare administrasie beheer	<p>DKES-amptenare moet die bepalings van artikel 195 nakom, wat 'n beskrywing gee van die demokratiese waardes en beginsels wat openbare administrasie beheer. Artikel 195(1)(b) vereis die bevordering van die doeltreffende, ekonomiese en effektiewe aanwending van hulpbronne. Dit impliseer dat programme wat in die openbare sektor onderneem word, die maksimum voordele teen die laagste moontlike koste moet lewer.</p>
Artikel 92 en 133	<p>Artikel 92 bepaal dat lede van die Kabinet gesamentlik en afsonderlik teenoor die Parlement aanspreeklik is vir die uitoefening van hul bevoegdhede en die verrigting van hul funksies, en dat hulle die Parlement van volledige en gereelde verslae oor aangeleenthede onder hul beheer moet voorsien.</p>

Artikel	Beskrywing
	Artikel 133 bepaal dat LUR'e van 'n provinsie gesamentlik en afsonderlik teenoor die provinsiale wetgewer aanspreeklik is vir die uitoefening van hul bevoegdhede en die verrigting van hul funksies, en dat hulle die wetgewer van volledige en gereelde verslae oor aangeleenthede onder hul beheer moet voorsien.
Grondwet van die Wes-Kaap (Wet 1 van 1998)	
Artikel 5	Vir die doeleindes van die Wes-Kaapse Regering moet: <ul style="list-style-type: none"> • die amptelike tale Afrikaans, Engels en isiXhosa gebruik word; en • hierdie tale gelyke status geniet. Die WKR moet sy gebruik van Afrikaans, Engels en isiXhosa deur wetgewende en ander maatreëls reël en monitor. Die WKR moet ook praktiese en daadwerklike maatreëls tref om die status en gebruik van dié inheemse tale van die mense van die Wes-Kaap, waarvan die status en gebruik histories ingekort is, te verhoog en te bevorder.
Artikel 70	Provinsiale wetgewing moet voorsiening maak vir die instelling en redelike finansiering, binne die beskikbare middele van die Wes-Kaapse Regering, vir 'n kultuurraad of rade vir 'n gemeenskap of gemeenskappe in die provinsie wat 'n gemeenskaplike kultuur- en taalerfenis deel. Registrasie van en steun vir kultuurrade: <ul style="list-style-type: none"> • Die Wes-Kaapse Kultuurkommissie (WKKK) is belas met die registrasie van, en steun vir, geregistreerde kultuurrade. Die WKKK staan onder toesig van die DKES wat administratiewe en finansiële ondersteuning aan die Kommissie verleen.
Artikel 81	Die Wes-Kaapse Regering moet beleide om die welsyn van die mense van die provinsie daadwerklik te bevorder en te handhaaf, aanneem en uitvoer, insluitende beleide wat daarop gemik is om die volgende te bereik: <ul style="list-style-type: none"> • die bevordering van respek vir die regte van kultuur-, godsdiens- en taalgemeenskappe in die Wes-Kaap; en • die beskerming en bewaring van die natuurhistoriese, kultuurhistoriese, argeologiese en argitektoniese erfenis van die Wes-Kaap tot voordeel van huidige en toekomstige geslagte.
Artikel 82	Die rigtinggewende provinsiale beleidsbeginsels in Hoofstuk 10 (artikel 81) rig die Wes-Kaapse Regering by die opstel en toepassing van wette.

1.2 Wetgewende en beleidsmandate

Nasionale wetgewing	Verwysing	Beskrywing
Wet op Staatsdiensbestuur, 2014	Wet 11 van 2014	Om die basiese waardes en beginsels wat die staatsdiens beheer, soos na verwys in artikel 195(1) van die Grondwet, te bevorder; om voorsiening te maak vir die verplasing en sekondering van werknemers in die staatsdiens; om sake doen met die staat te reguleer; om voorsiening te maak vir kapasiteitsontwikkeling en opleiding; om voorsiening te maak vir die daarstelling van die Nasionale Regeringskool; om voorsiening te maak vir die gebruik van inligting- en kommunikasietegnologie in die staatsdiens; om die Eenheid vir Etiek, Integriteit en Dissiplinêre Tegniese Bystand in die Staatsdiens te vestig; om voorsiening te maak vir die Minister om minimum norme en standaarde vir die staatsdiens te stel; om die Kantoor vir Standaarde en Nakoming te vestig om nakoming van minimum norme en standaarde te verseker; om die Minister te bemaatig

Nasionale wetgewing	Verwysing	Beskrywing
		om regulasies op te stel; en om voorsiening te maak vir aangeleenthede wat daarmee in verband staan.
Wet op Openbare Finansiële Bestuur, 1999	Wet 1 van 1999	Die Wet op Openbare Finansiële Bestuur (WOFB): <ul style="list-style-type: none"> • reguleer finansiële bestuur in nasionale en provinsiale regerings, genoteerde openbare entiteite, grondwetlike instellings en provinsiale wetgewers; • verseker dat alle inkomste, uitgawes, bates en laste van hierdie instansies doeltreffend en doelmatig bestuur word; en • omskryf die verantwoordelikhede van persone aan wie die finansiële bestuur van hierdie liggame toevertrou is.
Staatsdienswet, 1994 (soos gewysig deur, onder meer, die Staatsdienswysigingswet, 2007)	Proklamasie 103, Staatskoerant 15791, 3 Junie 1994 en Wet 30 van 2007	Hierdie Wet maak voorsiening vir die organisasie en administrasie van die DKES, die regulering van die diensvoorwaardes, ampstermyne, dissiplinerings, aftrede en ontslag van lede van die staatsdiens, en verwante aangeleenthede.
Wet op die Verdeling van Inkomste (jaarliks)	Daar is elke jaar 'n nuwe Wet.	Die Wet op die Verdeling van Inkomste (DORA): <ul style="list-style-type: none"> • maak elke jaar voorsiening vir die billike verdeling van inkomste, wat nasionaal ingevorder word tussen die nasionale, provinsiale en plaaslike regeringsfere; • bepaal elke jaar elke provinsie se billike deel van die provinsiale gedeelte van daardie inkomste; en • maak elke jaar toewysings aan provinsies, plaaslike regerings of munisipaliteite uit die nasionale regering se deel van daardie inkomste, onderhewig aan voorwaardes. Die DKES ontvang voorwaardelike toewysings van die nasionale regering en is verantwoordelik vir die bestuur van hierdie fondse.
Wet op die Bevordering van Toegang tot Inligting, 2000	Wet 2 van 2000	Hierdie Wet gee uitvoering aan die reg om toegang te verkry tot rekords wat deur die staat, regeringsinstellings en private liggame gehou word. Die DKES en alle ander openbare en private liggame moet onder meer: <ul style="list-style-type: none"> • 'n handleiding saamstel wat aan lede van die publiek verduidelik hoe om 'n aansoek om toegang tot inligting, wat deur daardie liggaam gehou word, in te dien; en • 'n inligtingsbeampte aanstel om versoeke om toegang tot inligting, wat deur die liggaam gehou word, te oorweeg.
Wet op die Bevordering van Administratiewe Geregtigheid, 2000	Wet 3 van 2000	Hierdie Wet: <ul style="list-style-type: none"> • sit die reëls en riglyne uiteen wat administrateurs moet volg wanneer besluite geneem word; • vereis dat administrateurs mense in kennis stel van hul reg op hersiening of appèl en hul reg om redes te versoek; • vereis dat administrateurs redes vir hul besluite moet verstrek; en • verleen aan lede van die publiek die reg om die besluite van administrateurs in 'n hof te betwis.
Wet op Kulturele Instellings, 1998	Wet 119 van 1998	Die DKES moet met nasionaal verklaarde kulturele instellings skakel en saamwerk ten opsigte van kuns-, kultuur- en erfenisaangeleenthede.

Nasionale wetgewing	Verwysing	Beskrywing
Wet op Bevordering van Kultuur, 1983	Wet 35 van 1983	Hierdie wetgewing is spesifiek vir die Wes-Kaap en die DKES is verantwoordelik vir nakoming van die bepalings van die Wet.
Wet op Kulturele Aangeleenthede (Volksraad), 1989	Wet 65 van 1989	Hierdie wetgewing is spesifiek vir die Wes-Kaap en die DKES is verantwoordelik vir nakoming van die bepalings van die Wet.
Wet op die Nasionale Argief- en Rekorddiens van Suid-Afrika, 1996	Wet 43 van 1996	Die DKES is verantwoordelik vir die benoeming van 'n Wes-Kaapse provinsiale verteenwoordiger om in die Adviesraad van die Nasionale Argief te dien. Die Departement is ook verantwoordelik vir nakoming van die nasionale norme en standaarde wat ingevolge hierdie Wet ingestel is.
Wet op die Nasionale Kunsteraad, 1997	Wet 56 van 1997	Die DKES is verantwoordelik vir die benoeming van 'n Wes-Kaapse provinsiale verteenwoordiger om in die Nasionale Kunsteraad (NKR) te dien, vir samewerking en koördinerings met die NKR, en vir die administrasie van NKR-befondsing vir die ontwikkeling van kuns en kultuur in die Wes-Kaap.
Wet op die Nasionale Erfenisraad, 1999	Wet 11 van 1999	Die DKES is verantwoordelik vir die benoeming van 'n Wes-Kaapse provinsiale verteenwoordiger om in die Nasionale Erfenisraad (NER) te dien, en vir samewerking en koördinerings rakende aktiwiteite in verband met befondsing en projekte van die NER in die Wes-Kaap.
Wet op Nasionale Erfenishulpbronne, 1999	Wet 25 van 1999	Die DKES verseker nakoming van die WNEH deur toesig te hou oor die benoeming van 'n Wes-Kaapse provinsiale verteenwoordiger, verkieslik 'n lid van die Raad van Erfenis Wes-Kaap, om in die Raad van die Suid-Afrikaanse Erfenishulpbronagentskap (SAEHA) te dien. Die DKES verseker ook nakoming van die vereiste dat die LUR 'n Raad vir EWK – die provinsiale erfenishulpbronowerheid wat ingevolge die WNEH aangestel word – moet aanstel. Die Departement is verantwoordelik vir skakeling en samewerking met SAEHA, EWK en munisipaliteite vir die bestuur van erfenishulpbronne. Die DKES lewer ook bystand aan die LUR met appêlle wat by hom of haar teen besluite van EWK ingedien word.
Wet op die Pan-Suid-Afrikaanse Taalraad, 1995	Wet 59 van 1995	Hierdie Wet vereis onder meer dat die Pan-Suid-Afrikaanse Taalraad (PanSAT) 'n provinsiale taalkomitee (PTK) in elke provinsie tot stand bring. 'n Wes-Kaapse PanSAT-PTK is in Augustus 2019 tot stand gebring. Die Wes-Kaapse Taalkomitee word deur die Pan-Suid-Afrikaanse Taalraad erken.
Wet op die Raad vir Suid-Afrikaanse Geografiese Name, 1998	Wet 118 van 1998	Die DKES is verantwoordelik vir nakoming van die bepalings in hierdie Wet om 'n Wes-Kaapse provinsiale verteenwoordiger te benoem om in die Raad vir Suid-Afrikaanse Geografiese Name te dien; om navorsing te doen oor geografiese name in die Wes-Kaap; om standaardisering te verseker; en om, waar nodig, openbare deelname ten opsigte van voorgestelde veranderinge aan hierdie name te fasiliteer. Die Departement verskaf professionele en ander ondersteuning aan die Wes-Kaapse Provinsiale Geografiese Namekomitee. Wanneer konsultasie afgehandel is, doen die WKPGNK aanbevelings by die Raad vir Suid-Afrikaanse Geografiese Name.
Wet op die Wêrelderfeniskonvensie, 1999	Wet 49 van 1999	Die DKES is verantwoordelik vir die aanstelling van 'n Wes-Kaapse provinsiale verteenwoordiger om in die Suid-Afrikaanse Wêrelderfeniskonvensiekomitee te dien. Die Departement is ook verantwoordelik vir nakoming van die bepalings van die Wet en die Wêrelderfeniskonvensie ten opsigte van die benoeming van potensiële terreine vir die Suid-

Nasionale wetgewing	Verwysing	Beskrywing
		Afrikaanse Voorlopige Lys, en die benoeming van terreine vir die Suid-Afrikaanse Voorlopige Lys vir oorweging deur UNESCO se Wêrelderfeniskomitee.
Wet op Nasionale Sport en Ontspanning, 1998	Wet 110 van 1998	Die Wet maak voorsiening vir die bevordering en ontwikkeling van sport en ontspanning en die koördinerende betrekkinge tussen SRSA, SASKOK (die Suid-Afrikaanse Sportkonfederasie en Olimpiese Komitee), sportfederasies, sportrade en ander agentskappe. Die Wet maak verder voorsiening vir maatreëls wat daarop gerig is om wanbalanse in sport en ontspanning reg te stel; om gelykheid en demokrasie in sport en ontspanning te bevorder; en om meganismes vir geskilbeslegting in sport en ontspanning te voorsien.
Wet op Beskerming van Persoonlike Inligting, 2013	Wet 4 van 2013	Die Wet bevorder die beskerming van persoonlike inligting wat deur openbare en private liggame verwerk word en het ten doel om sekere voorwaardes daar te stel ten einde minimum vereistes vir die verwerking van persoonlike inligting te bewerkstellig. Daarbenewens maak die Wet voorsiening vir die instelling van 'n Inligtingsreguleerder om sekere bevoegdhede uit te oefen en om sekere pligte en funksies, ingevolge hierdie Wet en die Wet op Bevordering van Toegang tot Inligting, 2000, te verrig. Die Wet maak verder voorsiening vir die uitreiking van gedragskodes; vir mense se regte ten opsigte van ongevraagde elektroniese kommunikasie en geoutomatiseerde besluitneming; om die vloeï van persoonlike inligting oor die grense van die Republiek te reguleer; en om voorsiening te maak vir aangeleenthede wat daarmee in verband staan
Wet op Gebruiklike Inisiasie	Wet 2 van 2021	Die Wet maak voorsiening vir die doeltreffende regulering van gebruiklike inisiasiepraktyke; vir die instelling van 'n Nasionale Inisiasie-oorsigkomitee en Provinsiale Inisiasiekoördineringskomitees en hulle funksies; vir die verantwoordelikhede, rolle en funksies van die verskillende rolspelers wat as sodanig by inisiasiepraktyke of die beheeraspekte daarvan betrokke is; vir die doeltreffende regulering van inisiasieskole; vir regulatoriese bevoegdhede van die Minister en Premiers; vir die monitering van die implementering van hierdie Wet; vir provinsiale eenhede; en vir aangeleenthede wat daarmee in verband staan.
Wet op Tradisionele en Khoi-San-leierskap, 2019	Wet 3 van 2019	Die hoofdoelwitte van hierdie Wet is: Om voorsiening te maak vir die erkenning van Khoi-San-leierskap; om die Wet op die Nasionale Huis van Tradisionele Leiers, 2009, en die Wet op die Raamwerk vir Tradisionele Leierskap en Regering, 2003, te konsolideer; om sekere beperkings in die bestaande wetgewing uit die weg te ruim; en om daaropvolgende wysigings van ander wette tot uitvoer te bring.

Provinsiale wetgewing	Verwysing	Beskrywing
Wes-Kaapse Provinsiale Taalwet, 1998	Wet 13 van 1998 (Wes-Kaap)	Die Wes-Kaapse Taalkomitee wat deur hierdie Wet ingestel is, moet onder meer: <ul style="list-style-type: none"> • die gebruik van Afrikaans, Engels en isiXhosa deur die Wes-Kaapse Regering monitor; • aanbevelings by die LUR en die Provinsiale Parlement doen oor voorgestelde of bestaande

Provinsiale wetgewing	Verwysing	Beskrywing
		<p>wetgewing, praktyke en beleide wat direk of indirek met taal in die Wes-Kaap te make het;</p> <ul style="list-style-type: none"> • die beginsel van veeltaligheid aktief bevorder; • die ontwikkeling van voorheen gemarginaliseerde inheemse tale aktief bevorder; • die LUR en die Wes-Kaapse Kultuurkommissie oor taalaangeleenthede in die provinsie adviseer; en • PanSAT oor taalaangeleenthede in die Wes-Kaap adviseer. <p>Die WKKK staan onder toesig van die DKES wat administratiewe en finansiële ondersteuning aan die komitee verleen.</p>
Wes-Kaapse Kultuurkommissie- en Kultuurradewet, 1998	Wet 14 van 1998 (Wes-Kaap)	<p>Hierdie Wet maak voorsiening vir die Wes-Kaapse Kultuurkommissie om onder meer oorweging te skenk aan die registrasie en deregistrasie van kultuurrade wat gemeenskappe verteenwoordig wat 'n gemeenskaplike kultuur- en taalerfenis deel, en beheer, bestuur, ontwikkel en onderhou roerende en vaste baste wat onder sy toesig geplaas is. Die WKKK kan ook aanbevelings oor die volgende doen:</p> <ul style="list-style-type: none"> • die beeldende, uitvoerende en literêre kunste.
Wes-Kaapse Erfenishulpbronbestuursregulasies, 2002	PK 336 van 25 Oktober 2002	<p>Die DKES hou toesig oor Erfenis Wes-Kaap – die provinsiale owerheid vir erfenishulpbronne wat ingevolge die WNEH aangestel is – en verleen administratiewe en finansiële ondersteuning aan EWK. Die LUR is verantwoordelik vir die instelling van die owerheid en die aanstelling van 'n raad vir elke opeenvolgende ampstermyn. (Engelse weergawe)</p>
Wes-Kaapse Erfenishulpbronbestuursregulasies, 2003	PK 298 van 29 Augustus 2003	<p>Die DKES hou toesig oor Erfenis Wes-Kaap – die provinsiale erfenishulpbronowerheid wat ingevolge die WNEH aangestel is – staan onder toesig van die DKES wat administratiewe en finansiële ondersteuning aan EWK verleen. Die LUR is verantwoordelik vir die instelling van die owerheid en die aanstelling van 'n raad vir elke opeenvolgende ampstermyn. (Afrikaanse en isiXhosa-weergawe)</p>
Wet op die Provinsiale Argief- en Rekorddiens van die Wes-Kaap, 2005	Wet 3 van 2005 (Wes-Kaap)	<p>Hierdie Wet maak voorsiening vir die Provinsiale Argief- en Rekorddiens van die Wes-Kaap om openbare en nieopenbare rekords van blywende waarde vir gebruik deur die publiek en die staat te bewaar; om sodanige rekords toeganklik te maak; om die gebruik daarvan deur die publiek te bevorder; en om voorsiening te maak vir die behoorlike bestuur en versorging van openbare rekords.</p>
Museumordonnansie, 1975	Ordonnansie 8 van 1975 (Kaapprovinsie)	<p>Die DKES is verantwoordelik vir nakoming van die bepalings van hierdie Ordonnansie in soverre dit geaffilieerde museums in die Wes-Kaap betref. Nuwe provinsiale wetgewing in verband met museums word tans in oorleg met die betrokke belanghebbendes geformuleer.</p>

Provinsiale wetgewing	Verwysing	Beskrywing
Ordonnansie op die Oude Kerk Volksmuseum Van 't Land van Waveren (Tulbagh), 1979	Ordonnansie 11 van 1979 (Kaapprovinsie)	Die DKES is verantwoordelik vir die toepassing en nakoming van die bepalings van hierdie Ordonnansie om die sake van die Oude Kerk Volksmuseum op Tulbagh te bestuur.
Wes-Kaapse Wysigingswet op die Museumordonnansie	Ordonnansie 2 van 2021	Die DKES is verantwoordelik vir die nakoming van hierdie Ordonnansie in soverre dit geaffilieerde provinsiale, provinsiaal gesteunde en plaaslike museums in die Wes-Kaap raak.
Ordonnansie op die Provinsiale Biblioteekdiens, 1981	Ordonnansie 16 van 1981 (Kapprovinsie)	Die DKES is verantwoordelik vir die toepassing en nakoming van die bepalings van hierdie Ordonnansie ten opsigte van provinsiale biblioteke in die Wes-Kaap.

1.3 Beleidsmandate

NASIONALE BELEIDSKONTEKS

Die belangrikste transversale nasionale planne waarop die Departement se planne reageer, is die Nasionale Ontwikkelingsplan en die Mediumtermyn-strategieraamwerk (MTSR) 2019-2024. met die Nasionale Ontwikkelingsplan het die regering 'n Mediumtermyn- strategieraamwerk (MTSR) ontwikkel as riglyn vir beleid en programme gedurende die vyfjaartydperk van 2019-2024.

Die Nasionale Ontwikkelingsplan het ten doel om armoede uit te wis en ongelykheid teen 2030 te verminder en verskaf 'n breë strategiese raamwerk as riglyn vir belangrike keuses en aksies. Dit sit 'n samehangende en holistiese benadering uiteen vir die bekamping van armoede en ongelykheid op grond van ses gefokusde, onderling verwante prioriteite wat as volg opgesom kan word:

- Verenig alle Suid-Afrikaners rondom 'n gemeenskaplike program om welvaart en gelykheid te bewerkstellig.
- Bevorder aktiewe burgerskap om ontwikkeling, demokrasie en verantwoordbaarheid te versterk.
- Bewerkstellig vinniger ekonomiese groei, groter investering en meer opname in die arbeidsmark.
- Fokus op hoofvermoëns van mense en die staat.
- Bou 'n bekwame en ontwikkelingsgerigte staat.
- Moedig sterk leierskap in gemeenskappe aan om saam te werk om probleme op te los.

Ten opsigte van die vereniging van alle Suid-Afrikaners rondom 'n gemeenskaplike program, verklaar die NOP dat "die kunste en kultuur kragtige ruimtes ontsluit vir debat oor waar die samelewing hom bevind en waarheen dit op pad is. Indien dit doeltreffend bevorder word, kan die skeppende en kultuurbedrywe 'n aansienlike bydrae lewer tot die ontwikkeling van klein ondernemings, werkskepping, en stedelike ontwikkeling en hernuwing".

Ten opsigte van die fokus op die hoofvermoëns van mense en die staat, verklaar die NOP dat "sport 'n belangrike rol speel in die bevordering van welstand en maatskaplike kohesie". Sport word in die NOP beskou as 'n dwarsliggende aspek wat bydra tot onderwys, gesondheid en nasiebou. Die

Nasionale Ontwikkelingsplan: Visie 2030 verklaar voorts dat kuns, kultuur en erfenis ook geleenthede bied om aandag te gee aan uitkomst wat betrekking het op maatskaplike samehorigheid en nasiebou.

Die MTSR bevat sewe prioriteitsuitkomst:

Prioriteit 1	Bou van 'n bekwame, etiese en ontwikkelingstaat
Prioriteit 2	Ekonomiese transformasie en werkskepping
Prioriteit 3	Onderwys, vaardighede en gesondheid
Prioriteit 4	Konsolidering van maatskaplike loon deur middel van betroubare en basiese dienste van gehalte
Prioriteit 5	Ruimtelike integrasie, menslike nedersettings en plaaslike regering
Prioriteit 6	Maatskaplike samehorigheid en veilige gemeenskappe
Prioriteit 7	'n Beter Afrika en Wêreld

Die Departement se bydrae tot die bereiking van die 7 nasionale prioriteite is as volg:

MTSR-prioriteit	Departementele bydrae
<p>Prioriteit 1: Bou van 'n bekwame, etiese en ontwikkelingstaat</p>	<p>Die Departement is besig met die oorgang na 'n bestuurde netwerkmodel wat sal sorg dat sy strategiese doelwitte en dienste steeds deur verskillende belanghebbendes bereik en gelewer word (d.w.s. museums, biblioteke, sportfederasies, kultuurorganisasies, ens.) Die model is meer kostedoeltreffend en bied terselfdertyd aan gemeenskapsorganisasies die geleentheid om tot die opheffing van hul eie gemeenskappe by te dra.</p> <p>Sport en ontspanning in die provinsie word aangedryf deur die nasionale Sport- en Rekreasieplan en dienste word in vennootskap met die burgerlike samelewing, sportfederasies, sportrade en munisipaliteite gelewer.</p> <p>Die ontwikkeling van 'n verbeteringsplan vir dienslewering (DLVP) verseker dat die Departement fokus op 'n program van verbetering om geïdentifiseerde dienste te versterk en verbeter.</p> <p>Die Departement se strategiese MH-plan ondersteun die ontwikkeling van 'n bekwame en etiese arbeidsmag wat sy mandaat om burgergesentreerde dienste te verskaf, beklemtoon.</p>
<p>Prioriteit 2: Ekonomiese transformasie en werkskepping</p>	<p>Die voorsiening van groot geleenthede bevorder sporttoerisme. Die Departement werk saam met sportfederasies in die provinsie wat toegang kry tot die befondsing van groot geleenthede.</p> <p>Die Departement is verantwoordelik vir die provinsiale jeugdiensprogram. Dit is geskoei op die YearBeyond-program. Die YearBeyond-program bied elke jaar een duisend geleenthede aan ons jeug, asook uitgebreide leierskapsopleiding en kanale vir werkgeleenthede. Tot op hede, voor die aanvang van Covid-19, het 82 persent van die groep vrywilligers oorgeskakel na werk of studies, en na die aanvang van Covid-19 het</p>

dit na 76 persent gedaal. Byna die helfte gaan voort om weekliks in hul gemeenskappe vrywillige werk te doen.

Die Ontspanningsprogram, MGO-program, Skoolsportprogram, en Kultuur, Kuns, Ontspanning, Onderwys en Sport (gedeelde fasiliteite) bied werksgeleenthede vir baie mense uit ontvangergemeenskappe.

UOWP werkgeleenthede word in die kultuur- en maatskaplike sektor verskaf. Die Departement fasiliteer werkgeleenthede en verskillende kapasiteitsbougeleenthede deur middel van programme wat daarop gemik is om jeugdige te help om vaardighede te verwerf om hul toetreding tot die arbeidsmark te vergemaklik. Voorts brei die Departement sy UOWP uit soos geleenthede opduik om tot verdere werkskepping in die provinsie by te dra. Die aanstelling van UOWP-werkers het deur die bestuurde netwerkmodel ook na nie-geaffilieerde museums uitgebrei. Dit bly 'n groot potensiele groei-area, gegewe die 120 tot 140 museums wat in die Wes-Kaap geleë is.

Die ondersteuning en finansiering van kultuurtoerisme deur middel van feeste regoor die provinsie dra by tot werkskepping. Werkgeleenthede word geskep deur platforms vir die ontwikkeling van kuns en kultuur.

Die Departement bied befondsing vir openbarebiblioteekpersoneel. Werkgeleenthede word geskep deur die bou en opgradering van openbare biblioteke.

Die Departement dra daartoe by om geleenthede vir groei en werk te skep deur die uitrol van breëband en die uitbreiding van gratis internetkonnektiwiteit en tegnologiehulpbronne in openbare biblioteke vir landelike gemeenskappe te fasiliteer. Biblioteke voorsien aan werksoekers die geleentheid om hul CV op 'n rekenaar op te stel, om in koerante en aanlyn vir werk te soek en om hul aansoeke aanlyn in te dien.

Openbare biblioteke verskaf ook toegangspunte na rekenaars en die internet vir kleinsake-entrepreneurs om sakeplanne op te stel, om toegang tot tenders te verkry en om ander administratiewe aktiwiteite uit te voer.

'n Groot deel van die begroting van die Departement word bestee aan die verskaffing van biblioteekdienste en die aankoop van biblioteekmateriaal ter ondersteuning van beter geletterdheidsresultate. Openbare biblioteke bied verskillende geletterdheids- en leesprogramme aan. Die Departement voorsien deur middel van YearBeyond ook boeke aan hierdie skole.

Die opvoedkundige leemte tussen leerders met genoeg hulpbronne en diegene met te min hulpbronne kan toegeskryf word aan hul gedifferensieerde toegang tot boeke by die huis, gesinsvakansies, die internet, buitemuurse aktiwiteite, blootstelling en ondersteuning. Die Departement help om hierdie leemte te vul deur naskoolse programme te bied aan skoolgaande leerders by die MGO-sentrum in 181 skole, die 134 Buurtskoolterreine, en die 204 YearBeyond-terreine.

Leerderdeelname aan hierdie programme help met positiewe leerderbywoning by skole, leerderdisipliene en spanwerk, en dit behou leerders se belangstelling in skoolbywoning.

Die Klubontwikkelingsprogram ondersteun kapasiteitsbou vir 200 klubs in die program. Opleiding en ontwikkeling word verskaf aan sportvrywilligers, sportadministrateurs en tegniese beamptes verbonde aan sportfederasies regoor die ses distrikte van die Wes-Kaap.

Die Sportakademiestelsel bied generiese en gespesialiseerde opleiding vir hoëprestasie afrigters en atlete van die akademie.

Die MGO-sentrums bied aan leerders blootstelling aan sport wat onderrig word volgens 'n gestruktureerde kurrikulum en lesplanne wat ook op die ontwikkeling van lewensvaardighede fokus. Die Buurtskoolprogram (BSP) help om talent in geteikende kodes te identifiseer en te ontwikkel. Die Skolesportprogram fokus op naskoolse

Prioriteit 3:
Onderwys,
vaardighede en
gesondheid

MTSR-prioriteit	Departementele bydrae
	<p>aktiwiteite vir skoolgaande kinders. Die ontspanningsentrums in die Ontspanningsprogram fokus daarop om aktiwiteite vir deelnemers op VKO-vlak tot senior burgervlak aan te bied. YearBeyond fokus daarop om die opvoedkundige leemtes in geletterdheid en gesyferdheid te behandel, en in die YearBeyond Scouting in Schools word 'n liefde vir die buitelewe gekweek. Kultuur, Kuns, Ontspanning, Onderwys en Sport (gedeelde fasiliteite) help met die holistiese opvoeding, ontwikkeling en groei van kinders, die jeug, volwassenes en betrokke deelnemers deur middel van die aktiwiteite in kultuur, kuns, ontspanning, onderwys en sport, buiten hulle verwante akademiese onderwys. Die Departement hou by skole werksessies oor argiefbewusmaking om leerders en die publiek aan te moedig om argiefmateriaal te gebruik.</p> <p>Die kuns- en kultuurdienste implementeer programme vir vaardigheidsontwikkeling op die gebied van drama, dans, musiek en literêre kunste regoor die provinsie.</p> <p>Die Departement bevorder aktiewe ontspannings- en sportaktiwiteite vir die provinsie wat tot 'n etos van lewenslange aktiwiteit bydra. Die Departement se kultuurfasiliteite word deur NRO's, gemeenskapsorganisasies en regeringsdepartemente vir kuns- en kultuuraktiwiteite gebruik om maatskaplike insluiting en welstand te bevorder, en stel die jeug bloot aan 'n omgewing wat 'n gesonde alternatief bied vir die maatskaplike euwels wat ons samelewing teister.</p> <p>Openbare biblioteke het in baie gemeenskappe by verstek die skoolbiblioteek geword, aangesien baie min regeringskole nog oor funksionele biblioteke beskik. Openbare biblioteke verskaf in 'n groot mate biblioteekmateriaal, ruimte en personeel om leerders en studente van gedrukte en aanlyn inligting, hulpbronne, leiding en studieruimte te voorsien ten einde 'n verbetering in geletterdheid, gesyferdheid, wetenskap en algemene opvoedkundige uitkomst te bewerkstellig.</p> <p>Die meeste van die bestaande landelike, openbare biblioteke, asook alle nuwe biblioteke wat beplan en gebou word, is naby aan een of meer skole geleë, wat hulle veeldoelige rol as skool-/gemeenskapsbiblioteke versterk</p> <p>Geaffilieerde museums bied regoor die provinsie uitstallings, opvoedkundige programme en openbare gebeure wat tot ons gemeenskappe se opvoeding oor die ryk, natuurlike, kultuur- en maatskaplike erfenis van die provinsie bydra.</p>
<p>Prioriteit 4: Konsolidering van maatskaplike loon deur middel van betroubare en basiese dienste van gehalte</p>	<p>Deur sy maatskaplik inklusiewe programme brei die Departement beleide oor maatskaplike beskerming deur kuns-, kultuur- en sportprogramme uit om die maatskaplike kwesbaarheid van vroue, kinders, meisies, persone met gestremdhede, die jeug en bejaardes te versag.</p> <p>Ten einde die impak van programme te maksimeer, het die Departement programme ontwikkel wat die lewens van NEET-jeugdige en kinders kruis om 'n program met tweeledige begunstigdes te skep, NEET-jeugdige wat toegang tot sinvolle werk ontvang, en kinders wat nie met begrip kan lees nie, te ondersteun om hierdie bevoegdheid aan te leer.</p>
<p>Prioriteit 5: Ruimtelike integrasie, menslike nedersettings en plaaslike regering</p>	<p>Die Konnektiwiteitsprojek vir Landelike Biblioteke word by plattelandse openbare biblioteke geïmplementeer en in stand gehou. Hierdie projek word versterk deur die ontplooiing van breëband- en Wi-Fi-toegang.</p> <p>Kleiner biblioteke word in landelike gebiede met 'n klein bevolking gevestig om toegang tot biblioteekfasiliteite te verskaf.</p> <p>Klubs in landelike gebiede word deur middel van die Klubontwikkelingsprogram ondersteun. MGO-sentrums, Buurtskoolsentrums en ontspanningsentrums en gedeelde fasiliteite lewer sport- en ontspanningsdienste, asook kuns- en kultuurdienste aan landelike gemeenskappe. Landelike MGO-sentrums word ook by 'n voedingsprogram</p>

MTSR-prioriteit	Departementele bydrae
	<p>ingesluit, tesame met MGO-sentrums in die metro. Sportfederasies in landelike gebiede word ondersteun deur die oordragbefondsingsproses met administrasie, ontwikkeling, kapasiteitsbou en transformasieprogramme. Die opdrag wat in die Nasionale Sport- en Ontspanningsplan uiteengesit is, het sportfederasies aangemoedig om by die geopolitieke sportgrense en -afbakenings aan te pas. Dit het gelei tot die ontbinding van Suidwestelike Distrikfederasies, nou Tuinroete en Sentraal-Karoo en voorheen Boland-federasies, nou Kaapse Wynland, Weskus en Overberg.</p> <p>Deur middel van sy programme en befonding vir kuns en kultuur, verseker die Departement die beskerming van kultuur en die bevordering van die kunste in die landelike distrikte.</p> <p>Erfenishulpbronbestuur is 'n integrale deel van die beplanning en goedkeuring van aansoeke om infrastruktuurontwikkeling waar erfenishulpbronne geraak word. Derhalwe poog die Departement, in vennootskap met munisipaliteite, betrokke regeringsdepartemente en belanghebbendes, om te verseker dat erfenis van meet af aan by stads- en streeksbeplanning sowel as by ontwikkelingsbeplanning geïntegreer word. Dit word grootliks vermag deur die ondersteuning van die provinsiale erfenishulpbronowerheid, Erfenis Wes-Kaap, wat verantwoordelik is vir die bestuur van erfenishulpbronne</p> <p>Voorsiening van sportfasiliteite word met alle munisipaliteite en sportfederasies gefasiliteer om sport in alle gemeenskappe in die provinsie te ontwikkel en vaartbelyn te maak. Sewe (7) Kultuur, Kuns, Ontspanning, Onderwys en Sport (gedeelde fasiliteite) is in verskeie distrikte opgerig, wat as gedeelde fasiliteite dien hoofsaaklik vir skoolgaande atlete in gemeenskappe.</p> <p>Kulturfasiliteite bied aan gemeenskappe en organisasies fisiese ruimtes wat gebruik kan word vir aktiwiteite wat met die Departement se mandaat ooreenstem. Die Departement se geaffilieerde museums bied opvoedkundige programme aan wat die volhoubare gebruik van omgewingshulpbronne bevorder.</p> <p>Kultuur is 'n meganisme vir die oordrag van kennis sowel as morele en maatskaplike waardes. Die bevordering en behoud van kuns en kultuur is onderliggend aan die kulturele volhoubaarheid van gemeenskappe se maatskaplike onderbou wat tot volhoubare menslike nedersettings bydra.</p> <p>Die ondersteuning van kuns- en kultuurinisiatiewe wat met munisipale GOP'e belyn is, bied ondersteuning vir plaaslike toerisme- en ekonomiese strategieë wat as riglyn dien vir die ruimtelike beplanning van dorpe en stede.</p> <p>Die Rekordbestuurprogram help regeringsliggame, munisipaliteite ingesluit, om rekords te bestuur om aanspreeklikheid en goeie bestuurtoesig te verbeter.</p> <p>Die Departement demonstreer ook sy verbintenis tot GOP-belyning deur GOP-samesprekings met plaaslike owerhede.</p>
<p>Prioriteit 6: Maatskaplike samehorigheid en veilige gemeenskappe</p>	<p>Die Departement bevorder die grondwetlike waardes en nasionale simbole by wyse van uitstallings, openbare programme, gemeenskaps gesprekke, opvoedkundige programme, die bestuur van erfenishulpbronne, jeugontwikkeling, sport en ontspanning, en naskoolse programme</p> <p>Erfenis Wes-Kaap (EWK), 'n provinsiale openbare entiteit wat ingevolge die Nasionale Wet op Erfenishulpbronne ingestel is, is verantwoordelik vir die identifisering, beskerming, bewaring, bevordering en bestuur van erfenishulpbronne van belang wat ons gedeelde waardes en identiteit weerspieël. Die werk van EWK dra by tot die transformasie van die erfenislandskap wat maatskaplike insluiting in die provinsie bevorder.</p> <p>Die Wes-Kaapse Provinsiale Geografiese Namekomitee moedig maatskaplike insluiting aan deur bewusmaking van en ondersteuning vir die (her)benoemingsproses. Die proses word ondersteun deur aktiewe openbare deelnameprosesse.</p>

Die Wes-Kaapse Kultuurkommissie se oogmerk is om kultuur te bevorder, te bewaar en te ontwikkel. Die programme wat deur die WKKK ondersteun word, het ten doel om kultuurpraktyke te bevorder en te bewaar, en streef daarna om waardering en respek vir die diverse kulture in die Wes-Kaap te bewerkstellig.

Deur die verskaffing van dienste vir redigering, vertaling en tolking, dra die Departement by tot maatskaplike insluiting en samehorigheid deurdat kommunikasie in die drie amptelike tale van die Wes-Kaap en in Suid-Afrikaanse Gebaretaal te verbeter. In oorleg met die Wes-Kaapse Taalkomitee bevorder die Departement deur sy programme veeltaligheid, gemarginaliseerde inheemse tale en Suid-Afrikaanse Gebaretaal om bewustheid te skep en die gebruik van hierdie tale onder inwoners van die Wes-Kaap aan te moedig.

Die Departement verskaf deur middel van ontwikkeling- en bevorderingsprogramme vir kuns en kultuur geleenthede aan die jeug, vroue, kinders en mense met gestremdhede uit diverse gemeenskappe om met mekaar te wisselwerk en kuns- en lewensvaardighede aan te leer. Hierdie geleenthede vir kwesbare en gemarginaliseerde persone bied platforms vir maatskaplike interaksie en dialoog, en versterk maatskaplike insluiting en samehorigheid onder gemeenskappe.

Museums vier verskeie nasionale gedenkdae met uitreikings en openbare programme wat maatskaplike insluiting en samehorigheid bevorder. Uitstallings weerspieël toenemend die voorheen verwaarloosde aspekte van plaaslike geskiedenis en die kollektiewe Suid-Afrikaanse geskiedenis, en dra verderby tot maatskaplike insluiting en samehorigheid.

Die rol van openbare biblioteke het lankal reeds verander van fasiliteite wat slegs daarop fokus om boeke aan die publiek te leen, om ook gemeenskapsentrums te wees wat kultuurbewustheid en -begrip kweek en toegang tot plaaslike en gemeenskaplike inligting, e-regering, primêre en algemene gesondheidsinligting en opvoedkundige geleenthede aanbied. Biblioteke stel inwoners bloot aan geskiedenis, erfenis en kultuur wat belangrik is om gister te verstaan, vandag te ontleed en môre te beplan, en om maatskaplike begrip en samehorigheid te koester sodat maatskaplike en ekonomiese stabiliteit en groei geskep kan word. Openbare biblioteke het die vermoë om maatskaplike samehorigheid en gemeenskapsbetrokkenheid te bevorder, gegrond op die beginsel van gelykheid tot toegang. Biblioteke kan ook deur die bevordering van onderwys gesprekvoering oor gemeenskapsidentiteite fasiliteer en help om die hindernisse te verwyder. Gemeenskappe word aangemoedig om ter bevordering van maatskaplike insluiting mondelinge geskiedenis by te dra, en om deur toegang tot argiefmateriaal meer oor hul erfenis te wete te kom en sodoende identiteite en maatskaplike insluiting te versterk.

Massadeelname aan sport en ontspanning, en aan kuns en kultuur, dra daartoe by om 'n gemeenskaplike nasionale identiteit in 'n diverse, maatskaplik samehorige samelewing te bou, en die Departement ondersteun dit deur sy inisiatiewe.

Die Witskrif oor Sport en Ontspanning (2012) beklemtoon die belangrikheid van sport in 'n poging om misdaad te verminder.

Die sportontwikkelingsprogramme, d.w.s. die MGO- en Buurtskoolprogram, se naskoolse aktiwiteite sluit 'n gestruktureerde kurrikulum en lesplanne in wat ook op die ontwikkeling van lewensvaardighede fokus. Naskoolse programme, bv. Ontspanning, die MGO-program en Skoolsportaktiwiteite wat in verskillende munisipaliteite plaasvind, ondersteun positiewe maatskaplike, ontspanning- en sport-interaksie binne gemeenskappe. Verder skep Sportontwikkeling se gedeelde fasiliteite 'n veilige ruimte en omgewing vir deelname aan prettige aktiwiteite, spel, ontspanning, sport, kuns, kultuur en akademiese aktiwiteite.

Die Klubontwikkelingsprogram dra by tot veiliger gemeenskappe deur plaaslike en gemeenskapsligastrukture, landelike en plaas- en stedelike klubs te ondersteun. Die Sosiale insluitingsprogram bevorder gemeenskapsbou deur sportinisiatiewe en feeste te

MTSR-prioriteit**Departementele bydrae**

lewer om ligas en subunies te stig in sommige van die veiligheidsareas wat in die Wes-Kaapse Veiligheidsplan uiteengesit word.

Die Departement fokus daarop om beskermende faktore te verdring om die aantal jeugdige te verminder wat by risikante gedrag betrokke is. Dit verminder die aantal jeugdige wat in gevaar is, hetsy opvoedkundig, ekonomies, geestelik of gedragsgewys. As deel van die bou van maatskaplike samehorigheid is die Departement ook die bewaarder van jeugdiens en fokus op sy jeugontwikkelingswerk om betekenisvolle werkgeleenthede vir NEET's te skep, as 'n teenvoeter vir vervreemding, frustrasie en antisosiale gedrag, en om hulle in staat te stel om betrokke, aktiewe en produktiewe inwoners te word.

Ter ondersteuning van streek- en kontinentale integrasie bevorder die Departement se Afrika-maand-program Afrika-trots om maatskaplike insluiting te Koester en die xenofobie uit te wis. Ondersteuning aan nasionale federasies om die Afrika-vlak van deelname verder te bevorder.

Die Departement en Erfenis Wes-Kaap (EWK) is in 'n gevorderde stadium met die finalisering van 'n Nominasiedossier vir terreine wat aan UNESCO voorgelê sal word. Die terreine wat by die nominasie ingesluit is, is die Diepkloof-rotsskulling, die Pinnacle Point-terreinkompleks en die Sibhudu-grot. In 2015 is ses argeologiese terreine by UNESCO se tentatiewe lys vir Wêrelderfenisterreine ingesluit as deel van 'n reeks nominasie genaamd "The Emergence of Modern Humans: The Pleistocene Occupation Sites of South Africa". Die Wes-Kaapse kabinet het in 2017 die ontwikkeling van 'n argeologiese en paleontologiese erfenistoerismoete vir ontwikkeling in die provinsie goedgekeur wat vasgelê is in die drie voorgestelde Wêrelderfenisterreine in die Wes-Kaap. Die roete is in April 2018 bekendgestel onder die handelsmerk "Die Wieg van Mensekultuur" (COHC, Cradle of Human Culture). 'n Interpretasiesentrum is by Elandsbaai opgerig met twee meer sentrums wat by Stilbaai en Mosselbaai beplan word. Die interpretasiesentrums is uiters belangrike komponente van die COHC wat daarop gerig is om tot sosio-ekonomiese bemagtiging en begunstiging in plaaslike gemeenskappe by te dra. Dit sal bereik word deur die bou van vennootskappe met belanghebbendes, die groei van toerisme-aanbiedinge en die fasilitering van ekonomiese groei en werkskepping, veral in landelike gebiede

Prioriteit 7:

'n Beter Afrika en Wêreld

Die Weerstand- en Bevryding Erfenisroete (WBE) is 'n nasionale projek onder leiding van die nasionale Departement van Sport, Kuns en Kultuur om 'n erfenisroete te vestig wat terreine wat met die weerstand- en bevrydingserfenis van Suid-Afrika verband hou, te herdenk en sodoende Suid-Afrikaners se pad na vryheid en demokrasie te dokumenteer. Dit is gekoppel aan die program 'Paaie na Onafhanklikheid: Afrika se Bevrydingserfenis', wat in 2005 by die 33ste algemene konferensie van UNESCO aanvaar is. Drie terreine in die Wes-Kaap maak deel uit van die WBE, naamlik: Die Madiba Huis by Drakenstein Korrektiewe Fasiliteit, Robbeneiland-gebied en Tussen Die Riviere. Die insluiting van hierdie terreine en die ontwikkeling van die WBE sal tot ekonomiese transformasie en werkskepping bydra.

Tussen Die Riviere is die gebied wat tussen die Swart- en Liesbeekrivier in die omgewing van Observatory, Kaapstad geleë is. Die geskiedkundige belang van die terrein hou verband met 'n konfrontasie tussen inheemse mense en Europese seevaarders op 1 Maart 1510. Hierdie lewende erfenisterrein is van belang vir Suid-Afrikaners as 'n terrein waar die eerste weerstand teen kolonialisme plaasgevind het. Die gebied bevat ook baie natuurlike erfenis en natuurlike biodiversiteit, met sterk skakels na die San- en Khoegemeenskappe. Die biodiversiteit van hierdie gebied moet beskerm word teen die risiko van voortdurende aardverwarming om te verseker dat hierdie skakels nie verlore gaan nie.

Die volgende nasionale beleide en strategieë het ook betrekking op die Departement se beleidsmandaat:

Beleid	Beskrywing
Nasionale beleide	
Nasionale Witskrif oor Kuns, Kultuur en Erfenis (1996)	Hierdie beleid verskaf 'n raamwerk vir nasionale en provinsiale beleid oor kuns-, kultuur-, erfenis-, biblioteek- en argiefdienste.
Nasionale Rekordbestuursbeleid (Rekordbestuurbeleidshandleiding, 2007)	Hierdie dokument reguleer die spesifieke parameters waarbinne regeringsliggame moet funksioneer ten opsigte van die bestuur van hul rekords en die manier waarop die DKES toesig moet hou oor die rekordbestuur van regeringsliggame in die Wes-Kaap.
Bestuur van Elektroniese Rekords in Regeringsliggame: Beleid, beginsels en vereistes (2006)	Hierdie beleid verskaf leiding aan regeringsliggame om hulle te help om aan die wetgewende vereistes rakende elektroniese rekords as 'n integrale deel van rekordbestuur te voldoen. Die DKES moet aan die voorgeskrewe toepaslike nasionale en internasionale standaarde met betrekking tot hardeware, sagteware en bergingsmedia vir argiefbewaring voldoen.
Verklaring: Nasionale Sport- en Ontspanningsindaba (2011)	Hierdie verklaring vereis dat die DKES se hoofdoelstellings belyn moet word met die strategiese momentum van die verklaring wat die visie vir sport en ontspanning tot en met 2020 uiteensit.
Nasionale Sport- en Ontspanningsplan (2012)	Die Nasionale Sport- en Ontspanningsplan (NSOP) omskryf die visie vir sport en ontspanning in Suid-Afrika tot en met 2020, met die klem op 'n aktiewe wêreld. Die Nasionale Sport- en Ontspanningsplan sal in die boekjare 2021/22 en 2022/23 hersien word.
Nasionale Witskrif oor Sport en Ontspanning (2012)	Hierdie beleid beklemtoon die volgende dringende noodsaaklikhede: <ul style="list-style-type: none"> • verhoog die vlakke van deelname aan sport en ontspanning. • versterk sport se profiel ten spite van botsende prioriteite. • maksimaliseer die waarskynlikheid van sukses by groot sportbyeenkomste; en • sport moet voorrang geniet in pogings om misdaad te verminder.
Beleidsraamwerk vir die Regeringswye Monitoring- en Evalueringbeleidstelsel (2007)	Die oogmerk van die Regeringswye Monitoring- en Evalueringstelsel (RWM&E) is om by te dra tot beter oorsigbestuur en om die doeltreffendheid van organisasies en instansies in die openbare sektor te versterk. Hierdie dokument bevat die oorkoepelende beleidsraamwerk vir monitoring en evaluering (M&E) in Suid-Afrika. Dit bevorder uitkomsgebaseerde bestuur.
Groenskrif oor Prestasiebestuursmonitoring en -evaluering (2009)	Hierdie dokument is daarop gemik om staatsamptenare en die uitvoerende gesag in staat te stel om op die bereiking van die uitkoms- en uitsetmaatstawwe verval in die Mediumtermyn-strategieraamwerk (MTSR) te fokus. Dit het ten doel om goeie departementele en individuele prestasie op alle vlakke te bevorder.
Riglyne vir Nasionale en Provinsiale Departemente vir die opstel van 'n M&E-raamwerk	Hierdie riglyne maak voorsiening vir die ontwikkeling van 'n raamwerk vir monitoring en evaluering in alle staatsinstellings sodat hulle hul vordering ten opsigte van gestelde doelwitte kan evalueer en, waar nodig, remediërende stappe kan instel. Hierdie proses vereis dat departemente 'n omvattende begrip moet hê van alle administratiewe datastelsels, administratiewe datastelle en prestasie-aanwysers. Die

Beleid	Beskrywing
	aanwysers moet aan spesifieke beleidsprioriteite gekoppel wees en die stelling aanwysers moet ontleed word om vas te stel of daar enige verband tussen oorsake en gevolge is.
Uitgebreide Openbarewerkeprogram (UOWP)	Die UOWP se sakeplanne vir die maatskaplike sektor (sport) sowel as die omgewings- en kultuursektor (kultuursake) bied 'n raamwerk aan die DKES waarvolgens openbare befondsing vir die vermindering en verligting van werkloosheid gebruik kan word.
Nasionale Jeugbeleid 2020 – 2030	Die beleid het ten doel om jeugontwikkeling te versterk en om kreatiewe en innoverende maniere te vind om werkloosheid aan te pak. Die beleid identifiseer vyf pilare – gehalte-onderwys en tweede-kans-skoolopleiding, ekonomiese transformasie en werkskepping, geestesgesondheid en die bevordering van liggaamlike gesondheid, maatskaplike samehorigheid en nasiebou, en die daarstelling van 'n doeltreffende en responsiewe instrument vir jeugontwikkeling. As die transversale jeugkoördineerder in die provinsie, bied die DKES die WK-jeugforum en leerlaboratorium aan, doen voorspraak vir 'n program oor die geesteswelstand van jeugdige, en werk saam met alle belanghebbendes om die doeltreffendheid van die meganisme vir jeugontwikkeling te verbeter.

Strategieë	Beskrywing
Nasionale strategieë	
Biblioteekherkapitalisasieprogram vir die uitbreiding van gemeenskapbiblioteekdienste	Die doel van die program is om die infrastruktuur, fasiliteite en dienste van stedelike en landelike gemeenskapbiblioteke (wat hoofsaaklik voorheen benadeelde gemeenskappe teiken), te transformeer deur middel van 'n herkapitalisasieprogram op provinsiale vlak ter ondersteuning van plaaslikeregering- en nasionale inisiatiewe. Die DKES is verantwoordelik vir die suksesvolle implementering en bestuur van hierdie voorwaardelike toewysingsprojek in die Wes-Kaap.
Mzansi se Goue Ekonomie-strategie	Die DKES is in samewerking met die nasionale Departement van Kuns en Kultuur en ander vennote en hoofbelanghebbendes verantwoordelik vir die implementering van hoofintervensies, soos uiteengesit in die strategie vir die Wes-Kaap. Die strategie, wat op die skeppende en kultuurbedrywe fokus, het ten doel om erkenning te gee aan die innoverende en kreatiewe aard van die kuns-, kultuur- en erfenissektor, en dat dit die rol van die regering is om 'n bemagtigende omgewing te skep waarbinne hierdie sektor optimaal kan presteer.
Memorandum van verstandhouding tussen die Departement van Basiese Onderwys en Sport en Rekreasie Suid-Afrika (2018)	Die Departement van Basiese Onderwys (DBO) en Sport en Rekreasie Suid-Afrika (SRSA) (nou die Departement van Sport, Kuns en Kultuur) het 'n "Geïntegreerde Skoolsportraamwerk" onderteken waarvolgens die partye hulle daartoe verbind om samewerkende programme op die terrein van skoolsport te implementeer op grond van wederkerigheid en wedersydse voordeel. Die partye het hulle ook daartoe verbind dat hulle die bevordering van kontak en samewerking tussen die erkende sportinstansies van die onderskeie departemente sal aanmoedig en fasiliteer.

Daarbemewens bestaan die Verenigde Nasies se volhoubare ontwikkelingsdoelwitte uit 17 niebindende globale doelwitte wat as volg met die Nasionale Ontwikkelingsplan en die Provinsiale Strategiese Plan ooreenstem:



PROVINSIALE BELEIDSKONTEKS

Die Provinsiale beleid is geformuleer op die Provinsiale Strategie-implementeringsplan (PSIP) wat die Provinsiale Strategiese Plan (PSP), Herstelplan en verskeie ander verpligtinge en fokusareas insluit. Die PSIP het drie prioriteite, naamlik werkgeleenthede, veiligheid en welstand, wat hieronder in die diagram beskryf word, en deur vernuwing, kultuur en bestuurstoesig ondersteun word.



Met betrekking tot die PSIP, lewer die DKES 'n bydrae tot die veiligheidsprioriteit deur verskeie UOWP-werkgeleenthede en ander te skep, wat die jeug teiken, asook sy grootste bydrae tot die welstandsprioriteit deur verskeie DKES-programme in die kuns en kultuur, en sport- en ontspanningsektore, met besondere fokus op die jeug, insluitend die Naskoolprogram.

Die PSIP-aanwysers wat vordering met die prioriteite hierbo meet, is as volg:

- **Getal jeugdige in gevaar wat gereeld en konsekwent aan naskoolse programme deelneem** (gekoppel aan prestasie-aanwyser 4.6.4 in Deel B van hierdie dokument).
- **Getal leerders wat gereeld aan naskoolse programme (gemeenskapsprogramme en NSP'e deelneem** (gekoppel aan prestasie-aanwyser 4.6.4 in Deel B van hierdie dokument
- **Getal jeugdiensgeleenthede geskep.** (gekoppel aan prestasie-aanwyser 4.6.2 in Deel D van hierdie dokument)
- **Getal jeugdige wat konsekwent aan sport-, ontspanning- en kuns- en kultuurgeleenthede deelneem.**
- **Getal biblioteke met openbare internettoegang** (gekoppel aan prestasie-aanwyser 3.2.14 in Deel B van hierdie dokument).
- **Getal jeugdige in programme wat tot studies of indiensneming binne 3 maande van die voltooiing van die program vorder.**
- **Persentasie jeugprogramme wat aan die raamwerk vir norme en standaarde (riglyne) voldoen.**

Provinsiale Strategiese Plan:

Provinsiale beleid is geformuleer rondom die volgende visie-geïnspireerde prioriteite (VIP'e) en strategiese temas. Alhoewel die DKES via sy mandaat tot alle provinsiale VIP'e bydra, is die Departement regstreeks gekoppel aan die fokusareas van die prioriteitsarea, die "Bemagtiging van mense", veral Fokusarea 3: Jeug en vaardighede, en prioriteitsarea "Veilige en samehorige gemeenskappe".



Die departementele bydrae tot die PSP is soos volg:

VIP-strategiese prioriteitsarea	Departementele bydrae vir 2020-2025
<p>Veilige en samehorige gemeenskappe (Ons Veiligheid)</p>	<p>Openbare ruimtes en 'n gemeenskaplike gevoel is belangrike komponente vir die bou van veilige gemeenskappe. Die DKES voorsien biblioteke, sportfasiliteite, en kuns- en kultuurfasiliteite in gemeenskappe. Die bou ook die maatskaplike inrigting van gemeenskappe deur betrokkenheid by kultuur, kuns, sport en ontspanning.</p> <ul style="list-style-type: none"> • Openbare biblioteke bied vir kinders ná skool en vir gemeenskapslede 'n veilige ruimte. • Die verbetering van welstand en maatskaplike insluiting deur meer aan die sosiale en gemeenskapslewe deel te neem deur die gebruik van biblioteke as inligting- en konneksiesentrums. • Biblioteekdienste wat in korrektiewedienstesentrums voorsien word, kan rehabilitasie bevorder en herhaalde oortredings verminder, en sodoende bydra tot veiligheid en die vermindering van maatskaplike euwels. • Die voorsiening van ontspannings-, sport-, kuns- en kultuurgeleenthede vir gemeenskappe as deel van alternatiewe platforms om samehang te skep. • Uitbreiding van toegang tot beskermende faktore vir kinders en jeugdiges om die aantal jeugdiges te verminder wat by riskante gedrag betrokke is. • Verseker 'n inklusiewe argiefdiens met inligting wat vir alle kliënte oop en toeganklik is. • Mense kan meer te wete kom oor wie hulle is en oor hulle genealogiese inligting, historiese gebeure, boedeldokumente soos testamente, doodsberigte, huwelik, geboorte- en sterfteregisters, en dus 'n sterker gevoel van behorendheid ervaar. • 'n Veilige ruimte, gratis diens en uitgebreide dienste word voorsien. • Gemeenskapskunsontwikkelingsprogram verskaf veiliger afbrekende gedrag, en platforms skep veilige ruimtes waar gemeenskappe kan deelneem. • Die verskaffing van toegang tot rekords wat handel oor die ongeregtigheid van die verlede en die skending van menseregte, ten einde heling, geregtigheid en rekonsiliasie te bevorder. • Skakeling met gemeenskappe om maatskaplike samehang en nasiebou aan te moedig. • Die bou van maatskaplike samehang deur middel van sport en ontspanning. • Teiken jeugdige wat in gevaar verkeer ten einde riskante gedrag te verminder. • Die benutting van skole as veilige ruimtes vir skoolgebaseerde gemeenskappe ná skoolure (bv. Ontspanning-, MGO- en Buurtskoolsentrums). • Die Buurtskoolprogram. • Kultuur, Kuns, Ontspanning, Onderwys en Sport (gedeelde fasiliteite) • Museums bied veilige ruimtes waar inwoners uitstallings kan besigtig en aan opvoedkundige programme kan deelneem. Hierdie aktiwiteite voorsien nie net 'n veilige ruimte nie, maar dien ook as plekke van leer en besinning, wat tot die groei, ontwikkeling, volwassenheid en selfverwesenliking van inwoners lei. Inwoners kan deur hierdie proses met ons kollektiewe erfenis verbind, en daaruit leer, genees en groei. Hierdie proses is uiters belangrik vir die koestering van veilige en samehorige gemeenskappe en om tot die voorkoming van maatskaplike euwels in die samelewing by te dra.
<p>Groei en werkgeleenthede (Ons Ekonomie)</p>	<ul style="list-style-type: none"> • Die DKES is die kampioen vir drie belangrike ekonomiese sektore, naamlik ontspanning en sport en die sektore skeppende kunste en kultuur wat tesame 'n beduidende aantal poste en werkgeleenthede skep. Die DKES is ook die kampioen

VIP-strategiese prioriteitsarea	Departementele bydrae vir 2020-2025
	<p>vir jeugontwikkeling en het aandag aan die behoeftes van NEET's by verskeie van sy programme ingeskakel.</p> <ul style="list-style-type: none"> • Befondsing van personeel vir openbare biblioteke en werkskepping deur die opgradering en bou van nuwe biblioteke. • Die Departement dra daartoe by om geleenthede vir groei en werk te skep deur die uitrol van breëband en die uitbreiding van gratis internetkonnektiwiteit en tegnologiehulpbronne in openbare biblioteke vir landelike gemeenskappe te fasiliteer. Biblioteke voorsien aan werksoekers die geleentheid om hulle CV op 'n rekenaar op te stel, om in koerante en aanlyn vir werk te soek en om hulle aansoeke aanlyn in te dien. • Openbare biblioteke verskaf ook toegangspunte na rekenaars en die internet vir kleinsake-entrepreneurs om sakeplanne op te stel, om toegang tot tenders te verkry en om ander administratiewe aktiwiteite uit te voer. • Werkgeleenthede geskep deur die oprigting van nuwe interpretasiesentrums en -terreine wat gekoppel is aan die Wieg van Mensekultuur-toerismoete. • Die Departement is verantwoordelik vir die provinsie se transversale jeugwerk en bestuur die YearBeyond-program wat jaarliks eerste werkgeleenthede vir 1 000+ werklose jeugdige skep en dan hierdie jeugdige bevorder na werk of studies, met 'n geteikende vorderingskoers van 75% van alle deelnemers. • Werkgeleenthede via die UOWP en die Jong Patriotte-program (befonds deur die DSKK). • Werkgeleenthede in die skeppende bedrywe: teaterproduksies, teaterfeeste, personeelvoorsiening vir geleentheidsbestuur, handwerkontwikkeling en kleinhandel. • Die befondsingsprogram vir kuns en kultuur bied ondersteuning aan gevestigde en intermediêre kunsorganisasies, individue en maatskappye wat werk skep vir en opleiding aan praktisyns in die kuns bied. Sport-, erfenis-, argeologiese en kultuurtoerisme • Werkgeleenthede vir ontspanning, sport, kuns en kultuur • Naskoolprogram – vernou die gaping vir geleenthede en verseker dat skoolverlaters toegerus is om die werkmark of studies te betree. • Die Departement bevorder deur sy programme die ontwikkeling en gebruik van Gebaretaal. • Die ekonomiese gronde vir kultuur. • Die groei van die ontspannings- en sportbedryf, wat uiteraard arbeidsintensief is, deur middel van kuns, kultuur en sportontwikkelingsprogramme (ontspanning, MGO-program, skoolsport) wat aanleiding gee tot indiensneming en sakegeleenthede binne gemeenskappe. • Buurtskoolprogram. • Kultuur, Kuns, Ontspanning, Onderwys en Sport (gedeelde fasiliteite) • Die gronde vir sport <ul style="list-style-type: none"> ○ Die navorsing het getoon dat sport en ontspanning in reële terme 'n wesenlike en beduidende bydrae tot die sosio-ekonomiese ontwikkeling van die provinsie lewer. Trouens, daar is bevind dat die voordele wat sport vir sosio-ekonomiese ontwikkeling inhou, grootliks onderskat word en dat sport en ontspanning as 'n belangrike ekonomiese bydraer en werkskepper beskou moet word. In maatskaplike terme is verskeie impakte duidelik. ○ Daar is ook bevind dat ten opsigte van ekonomiese bydrae, BBP en indiensneming, en met 2% as 'n konserwatiewe skatting (gegewe die aangetekende 2,1% nasionale gemiddelde van BBP-bydrae tot sport) en die geskikste ekonomiese vermenigvuldigers, dat sport sedert 2012 jaarliks meer as R8,8 miljard tot die Wes-Kaapse BBP bygedra het. Dit is waarskynlik dat die impak van sport en verwante aktiwiteite op streke soos die Wes-Kaap, Gauteng en KwaZulu-Natal persentasiegewys aansienlik groter kan wees as die

VIP-strategiese prioriteitsarea	Departementele bydrae vir 2020-2025
	aanvaarde nasionale gemiddelde; en dat sport meer as 60 000 werkgeleenthede oor alle sektore in die Wes-Kaap ondersteun het.
Bemagtiging van ons mense (Ons Mense)	<p>Die DKES verskaf platforms en opleiding om aan gemeenskappe 'n stem te gee. Met sy biblioteke, mondelinge geskiedenis, kuns- en jeugprogramme word mense se stories en opvoeding versterk. Vir diegene in sport of die kunste bied die DKES blootstelling aan en 'n pad na bemeestering. Die DKES se fokus op die jeug deur middel van programme soos die MGO-program, Buurtskoolprogram, Ontspanningsprogram, gedeelde fasiliteite en YearBeyond, voorsien aan hulle 'n gevoel van doelgerigtheid, drome en 'n toekoms.</p> <ul style="list-style-type: none"> • Biblioteke – bevorder deurentyd 'n kultuur van lees en lewenslange leer • Die Konnektiwiteitsprojek vir Landelike Biblioteke verskaf gratis internettoegang om die voltooiing van aanlyn werkaansoeke, aanlyn leer, e-leerportale, ens. moontlik te maak. • Vennootskappe met die Departement van Onderwys en Nal'ibali om geletterdheid en lees te bevorder. • YearBeyond se funksie is om 18-25-jarige NEET-jeug op die program te bemagtig, asook die begunstigdes – graad 3- en 4-leerders wat sukkel met geletterdheid en gesyferdheid, leerders met hoë afwesigheid, en leerders wat nie op skool is nie. YearBeyond bemagtig ook deur kapasiteitsbou die gemeenskappe en ouers wat leerders wil ondersteun. • Een van die veeleisendste tye vir die jeug is nadat skool klaar is en voor die res van die gesin tuis is. Deur veilige, bemagtigende en koesterende ruimtes na skool te bied, word daar verseker dat die risiko's vir leerders verminder word. • Gemeenskappe in die Wes-Kaap baat by die Klubontwikkelingsprogram deur kapasiteitsboukursusse soos noodhulp, basiese administrasie en afrigting en tegniese beampstes. • Opvoedkundige programme wat vir leerders deur die argiefdienste aangebied word • Toegang tot argiefinligting vir navorsers en studente. • Leeskamer in die argief vir openbare toegang tot kennis en vaardighede • Opleiding verskaf aan UOWP-interns en PAY-interns. • Voorsiening van geleenthede vir indiensopleiding en werkskadu. • Aanbieding van kursusse in rekordbestuur en die bestuur van elektroniese rekords, asook vir registerklerke om mense te bemagtig. • Aanbieding van gespesialiseerde aanlyn opleiding en werksessies tydens Argiefweek • Voorsiening van opleidingsgeleenthede aan ander belanghebbendes. • Inisiasieprogram • Insluiting van tale en kulture, bv. die bevordering van die gebruik van inheemse tale waarvan die status histories ingekort is. • Voorsiening van taalondersteuningsdienste en die bevordering van die drie amptelike tale van die Wes-Kaap, insluitende Suid-Afrikaanse Gebaretaal. • Museums bied uitstallings, opvoedkundige programme en geleenthede vir herdenking aan, wat inwoners voorsien van kennis oor hul erfenis en geleenthede vir besinning en persoonlike groei skep. Hierdie programme dra by tot 'n gevoel van behorendheid, kulturele warmte en maatskaplike insluiting.

VIP-strategiese prioriteitsarea	Departementele bydrae vir 2020-2025
	<ul style="list-style-type: none"> • Opleiding verskaf aan toergidse as deel van die Wieg van Menslike Kultuurprojek • Ontspanningsprogramme (VKO, sentrumaktiwiteite, inheemse speletjies, Silwer Spele en Jeugkampe). • MGO- en Buurtskoolprogram. • Kuns- en kultuurontwikkelingsprogramme ondersteun die ontwikkeling van dans, musiek, drama en die literêre kunste deur aan gemeenskappe toegang te bied na kapasiteitsbou en platforms vir tentoonstelling, opportuniteite to showcase talent • Skoolsportprogramme (die ontwikkeling van sportkodes, atlete en afrigters). • Die Buurtontwikkelingsprogram. • Kultuur, Kuns, Ontspanning, Onderwys en Sport (gedeelde fasiliteite). • Verskaffing van kuns- en kultuuraktiwiteite lê die grondslag vir kunstenaars en artistieke uitdrukking, en moedig empatie aan wat verdraagsaamheid, aanvaarding en maatskaplike insluiting ondersteun. • Die ondersteuning van kuns- en kultuuraktiwiteite maak voorsiening vir die ontwikkeling van kulturele identiteite op streeksvlak en dien as riglyn vir feeste en geleenthede, bewaar tradisionele kunsvorme en rig plaaslike toerisme en ekonomiese strategieë van munisipaliteite. • Blootstelling aan die ontwikkeling van kunsvaardighede bied die geleentheid om die jeug se lewensvaardighede te ontwikkel en tot geleenthede in die skeppende bedrywe by te dra. • Verskaffing van opleidingsgeleenthede aan opkomende kunstenaars. • Die DKES is die transversale kampioen vir Naskoolprogramme vir beide skoolgaande jeug en ander en bied opleiding om die kapasiteit van die sektor te bou en gehalteprogrammering te verseker. • Die DKES voorsien aan 18-25-jarige NEET's 'n eerste-werk-ervaring en 'n pad na werk of studies aan die einde van die ervaring. Tweeduisend jeugdige word tans jaarliks bedien. Terwyl hierdie jongmense werkervaring opdoen, word broodnodige dienste aan hulpbronbehoewende gemeenskappe voorsien. Die Kunstenaars op Skool-program bied werkgeleenthede aan kunstenaars, kunsopleiding aan onderwysers en toegang tot 'n gestruktureerde kunsprogram wat met 'n goedgekeurde kunskurrikulum bely is. • Die Wes-Kaapse Strategie vir Gemeenskapskunsentra ondersteun en versterk hierdie sentrums en geaffilieerde gemeenskapskunsorganisasies deur middel van kapasiteitsbou, die ondersteuning van gemeenskapskunsontwikkeling en die opknapping van kunsinfrastruktuur. Versterkte gemeenskapskunsontwikkeling sal tot gemeenskapswelstand, 'n veiliger omgewing en 'n sterker maatskaplike gevoel onder gemeenskappe bydra.
Mobiliteit en ruimtelike transformasie (Ons Plekke)	<ul style="list-style-type: none"> • Die Departement is in elke dorp in die provinsie teenwoordig, bv. in die vorm van biblioteke, museums of sportkantore. • Maatskaplike infrastruktuur, bv. biblioteke, sportfasiliteite, museums, argiewe, ens. • Die ruimtelike transformasie van die erfenislandskap deur die werk van EWK te ondersteun. • Kultuurfasiliteite bied aan gemeenskappe en burgerlike organisasies 'n veilige ruimte vir aktiwiteite wat maatskaplike transformasie aanmoedig.

VIP-strategiese prioriteitsarea	Departementele bydrae vir 2020-2025
	<ul style="list-style-type: none"> • Sportontwikkelingsentrums (ontspanning-, MGO- en Buurtskoolsentrums), gedeelde fasiliteite regoor die provinsie. • Gemeenskapskunssentrums en gemeenskapsteaters sal deur middel van die Wes-Kaapse Strategie vir Gemeenskapskunssentrums toegang tot befondsing vir infrastruktuur verkry om kunsinfrastruktuur op te knap of te ontwikkel. • Die Museumdiens produseer reisende uitstallings wat gebruik word as opslaan-tentoonstellings by verskillende ruimtes soos biblioteke, munisipaliteite, burgersentrums, ens. Hierdie uitstallings verander ruimtes in plekke van leer en besinning.
Innovasie en Kultuur (Ons regering)	<ul style="list-style-type: none"> • Die regering verwag van staatsamptenare om innoverend te wees. Die DKES ondersteun die bou van 'n kultuur van vernuwing en is aan die spits van talle innovasies – deur met die hele samelewing te werk en aan transversale projekte te werk. Die DKES het met MyContent ook intern 'n agenda vir digitalisering aangemoedig. Digitale transformasie-agenda deur die gebruik van MyContent. • Die gebruik van vrywilligers in biblioteke om geletterdheid te verhoog. • Gebruikneem van meer elektroniese hulpbronne en eBoeke in biblioteke. • Publieke-private-vennootskapsmodelle oor die lewering van dienste in jeugdienste sowel as sportontwikkeling. • Ontwikkeling van jeugdiens norme en standaarde. • Die bou van 'n kultuur van reaktiewe regering in al ons dienste. • Die bou van 'n kultuur van lees deur ons biblioteke, jeugdienste, argief en museums. • Digitalisasie van argiefrekords. • Aanlyn uitstallings en openbare bewusmakingsprogramme. • Implementering van virtuele toere. • Die versterking van die elektroniese rekordbestuursprogram wat verantwoordelik is vir die doeltreffende en stelselmatige beheer oor die skepping, ontvangs, instandhouding, gebruik en beskikking van elektroniese rekords, insluitend die prosesse vir die vaslegging en handhawing van bewyse van en inligting oor sake-aktiwiteite en -transaksies. • Aanlyn opleiding vir rekordbestuurders en registerklerke. • Volgehoue gebruik en instandhouding van Access to Memory (AtOM). • Die implementering van 'n argiefwebportaal wat die publiek in staat sal stel om aanlyn navorsing te doen. • Die ontwikkeling van 'n provinsiale databasis vir mondelinge geskiedenis wat alle projekte oor mondelinge geskiedenis in die Wes-Kaap sal bevat. • Die implementering van aanlyn inspeksie-opnames vir kliëntekantore van die Wes-Kaapse Argief- en Rekorddiens. • Uitrol van omvattende Ondernemingsinhoudbestuur. • Die verbetering van die funksionaliteite van die Ondernemingsinhoudsbestuur (OIB)-program om beshgede te help om beter beheer oor dokument en rekordbestuur te verkry. • Aanlyn besprekingstelsel vir kultuurfasiliteite. • Aanlyn sportbefondsing aansoeksisteem ontwikkel vir sportfederasies.

VIP-strategiese prioriteitsarea	Departementele bydrae vir 2020-2025
	<ul style="list-style-type: none"> • Vennootskapsmodel in YearBeyond. • Finansieringsmodel in YearBeyond. • Opname oor kulturreise en die Barrett-vraelys om die DKES se organisasiekultuur te versterk wat die organisasie se welstand rig. • Samewerkende projekte soos VKO-vlakprogramme, Buurtskoolprogram, Skoolsport- en Klubskeppingsprogramme, die MGO-program, en die gedeelde fasiliteite met sy gedeelde fasiliteit-benadering, is nie net innoverend van aard nie, maar verskaf ook skoolgaande leerders en ander met ontspannings-, sport-, kuns- en kultuurruimtes en fasiliteite van gehalte, sowel as kultuur- en waardegebaseerde aktiwiteite en inisiatiewe. • Verseker dienslewering met die doeltreffende implementering van hibriede komiteevergaderings. • Aanlyn proses om Erfenis-aansoeke te ontvang. • Regstreekse bywerkings via sosiale media/WhatsApp-groepe oor die vordering met agenda-items wat voorgelê word. • Bekendstelling van QR-kodes om seker te maak dat deelnemers gemaklike toegang tot hierdie boodskapgroepe het. • Bevorder biblioteke as veeldoelige gemeenskapskunsentrums, insluitend samewerking met ontspanningsentra en as 'n afset/dienssentrum vir ander staatsdienste.

Die Departement se programbesluite in die implementering van die provinsiale prioriteite reageer op die sosio-ekonomiese konteks in die provinsie. Die jeug bly kwesbaar met 'n toename in die aantal jeugdige wat nie in diens, onderwys of opleiding (NEET's) is nie, en werkloosheid onder die jeug is die hoogste. Werkloosheid is hoër vir diene met lae onderwysvlakke, en hoër vir diene sonder matriek in vergelyking met diene met 'n graad. Hierdie konteks word in die grafieke hieronder uitgebeeld:

Wes-Kaapse NEET's (15 – 34 jaar), 2017 K1 – 2022 K1

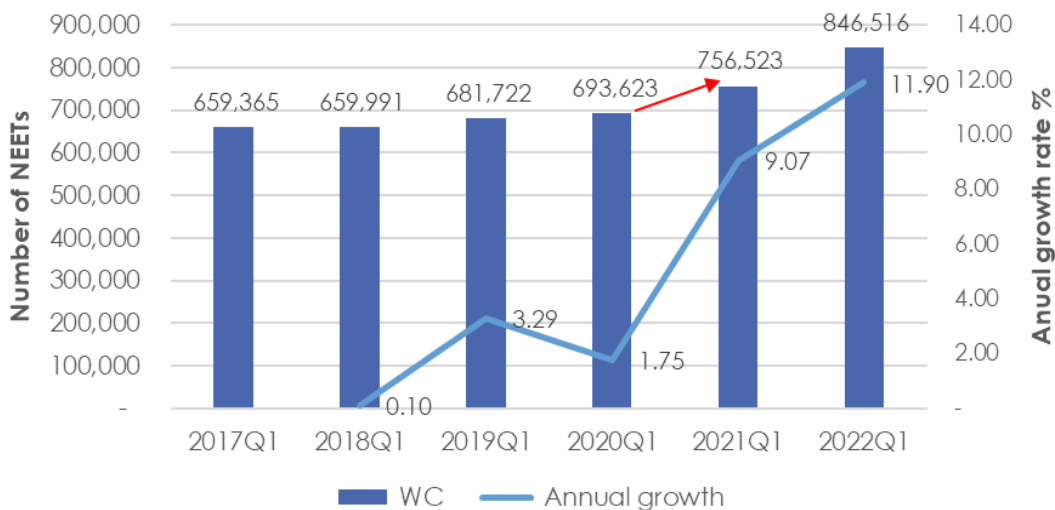

Bron: Kwartaallikse Arbeidsmagopname, Stats SA

Wes-Kaapse demografiese samestelling van werkloosheid

	2017Q1		2022Q1		Change		Unemployment rate within cohort in %
	Number	Share	Number	Share	Number		
	('000s)	%	('000s)	(%)	('000s)	(%)	
Total unemployment	660	100,0	774	100,0	114	17,3%	
By Race							
African	342	51,9%	405	52,3%	63,1	18,5%	36,7%
Coloured	286	43,4%	337	43,5%	50,7	17,7%	24,0%
White	29	4,4%	32	4,2%	3,2	11,2%	5,8%
By Gender							
Male	328	49,8%	411	53,1%	82,9	25,2%	24,9%
Female	332	50,2%	363	46,9%	31,5	9,5%	25,6%
By Age							
Youth	416	63,0%	424	54,7%	7,9	1,9%	47,8%
Older age	244	37,0%	350	45,3%	106,5	43,6%	24,5%
By Education							
Less than Secondary	426	64,5%	459	59,3%	33,7	7,9%	34,7%
Secondary	191	29,0%	257	33,1%	65,3	34,2%	22,8%
Tertiary	36	5,5%	51	6,6%	14,9	41,1%	8,6%

Bron: PERO (Provinsiale Ekonomiese Oorsig en Vooruitsig) 2022

Hierdie DKES-intervensies is gebaseer op 'n vroeë-intervensiebenadering waarin die Departement streef om toegang tot beskermende faktore uit te brei en vroeg in mense se lewens in te gryp om hulle op 'n pad te plaas om produktiewe aktiewe burgers te word, soos hieronder geïllustreer.

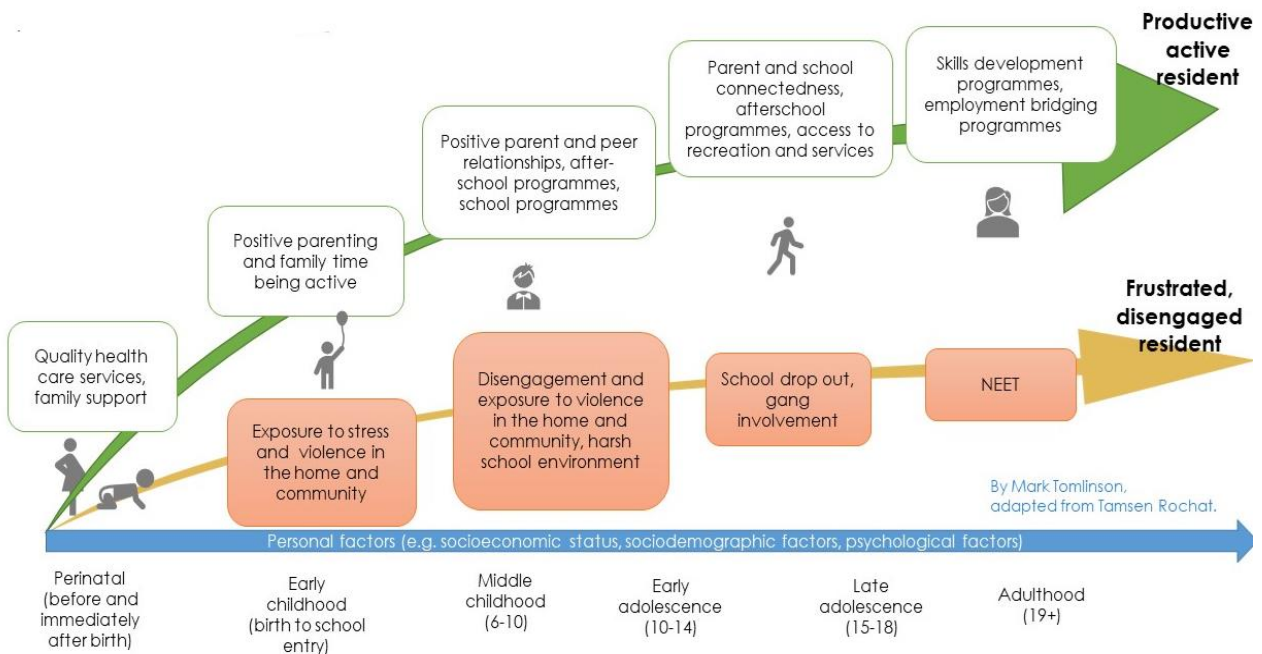

Die Departement is daartoe verbind om 'n kontinuum van ondersteuning te verseker ten einde risiko te verminder. Dit behels 'n spesifieke fokus om toe te sien dat kinders vanaf geboorte toegang tot boeke het.

Die 2016 Progress in International Reading Literacy Study (PIRLS) het nie slegs getoon dat 78% van graad 4- leerders in Suid-Afrika – en 55% van graad 4-leerders in die Wes-Kaap nie met begrip kan lees nie en basiese inligting uit 'n teks kan haal om maklike vrae te beantwoord, maar ook dat byna al hierdie kinders uit arm gemeenskappe kom waar hulle nie toegang tot leesstof by die skool of by die huis het nie. Die toenemende voorkoms van geweld by ons skole is ook 'n teken van burgerlike ineenstorting.

Die eerste stap om hierdie kwessies aan te pak, is om ons siening van onderwys te verander. Leer is nie beperk tot wat kinders tussen 08:00 en 14:00 by die skool ervaar nie. Inteendeel, leer vind plaas binne die konteks van 'n vol lewe; een waarin kinders aan 'n baie breë 'kurrikulum' blootgestel word, en derhalwe multidimensionele stimulasie ervaar. Dit sluit in die leer van lesse ten opsigte van spanwerk en veerkrachtigheid op die sportveld of op verhoë, oorlewing terwyl jy in die natuur kampeer, die aanhits van nuuskierigheid deur besoeke aan verskillende plekke en stories oor ander mense te hoor– kreatiwiteit word aangewakker deur nuwe en ander dinge te ervaar. Dit is hoe nuuskierige, onafhanklik denkende, samewerkende en sosiaal-bewuste en betrokke individue gekoester en ontwikkel word. Die samestelling van hierdie ervarings waarby kinders met hulpbronne baat vind, en lei tot 'n onderwysvoordeel van vier tot ses jaar tussen hulle en hul eweknieë met beperkte hulpbronne (Naskoolse Navorsingsimposium Oorsig 2019, Universiteit Stellenbosch).

Herstelplan

Maatskaplike en ekonomiese uitdagings het as gevolg van Covid-19 vererger, terwyl fiskale hulpbronne dramaties gekrimp het. Die WK Herstelplan het dus ten doel om sekere PSP-intervensies en samewerking tussen belanghebbendes te versnel en prioritiseer, en om die lesse wat uit die implementering van die Covid-19-intervensies geleer is, te institutionaliseer. Die drie prioriteite van die Herstelplan is werkgeleenthede, veiligheid en welstand.

Die Departement sal op die volgende maniere tot die Covid-19-herstelplan bydra:

- Bevorder deur EWK die gemak van sake doen (herstel van werkgeleenthede)
- Verskaf werkgeleenthede deur YearBeyond en die UOWP (herstel van werkgeleenthede)
- Bou 'n kultuur van burgerskap, diens en gemeenskap – met 'n fokus op die jeug, vrywillige werk, veiligheid en werkgeleenthede (herstel van welstand)
- Ondersteun 1ste 1000 dae- en VKO-intervensies (herstel van welstand)
- Bevorder liggaamlike, emosionele en geestelike welstand deur gesonde voeding, oefening en psigososiale ondersteuning aan alle ouderdomme (herstel van welstand)
- Dra by tot intervensies vir geweldvoorkoming (herstel van veiligheid)
- Verskaf werkgeleenthede deur die Ontspanningsprogram, MGO-program, Skoolsportprogram en gedeelde fasiliteite (herstel van werkgeleenthede)
- Verskaf ontspannings-, sport-, kuns- en kultuuraktiwiteite aan deelnemers wat wissel vanaf VKO-fase tot senior burger-fase (herstel van welstand)
- Verskaf toegang tot veilige aktiwiteitsruimtes deur ontspanningsentrums, MGO-sentrums, Buurtskoolsentrums en gedeelde fasiliteite (veiligheidsherstel)

Die Herstelplan gebruik die lewensverloop om die fases in elke persoon se lewe en hulle basiese behoeftes te identifiseer. Wanneer dit met die PSP 2019 – 2024 vergelyk word, word die lewensverloop

in die Herstelplan uitgebrei na ower persone om seker te maak dat alle inwoners gedek is. In ooreenstemming met die rasionaal van die PSP, is dit baie belangrik om op die vroegste stadiums van 'n persoon se lewe in te gryp, tot en met die ouderdom van 25 jaar. Die rede hiervoor is omdat intervensie op die kritiese vroeë stadiums, vanaf bevrugting tot 25 jaar, regdeur die persoon se lewe en oor generasies, 'n positiewe kumulatiewe effek sal hê, soos hieronder uitgebeeld word.

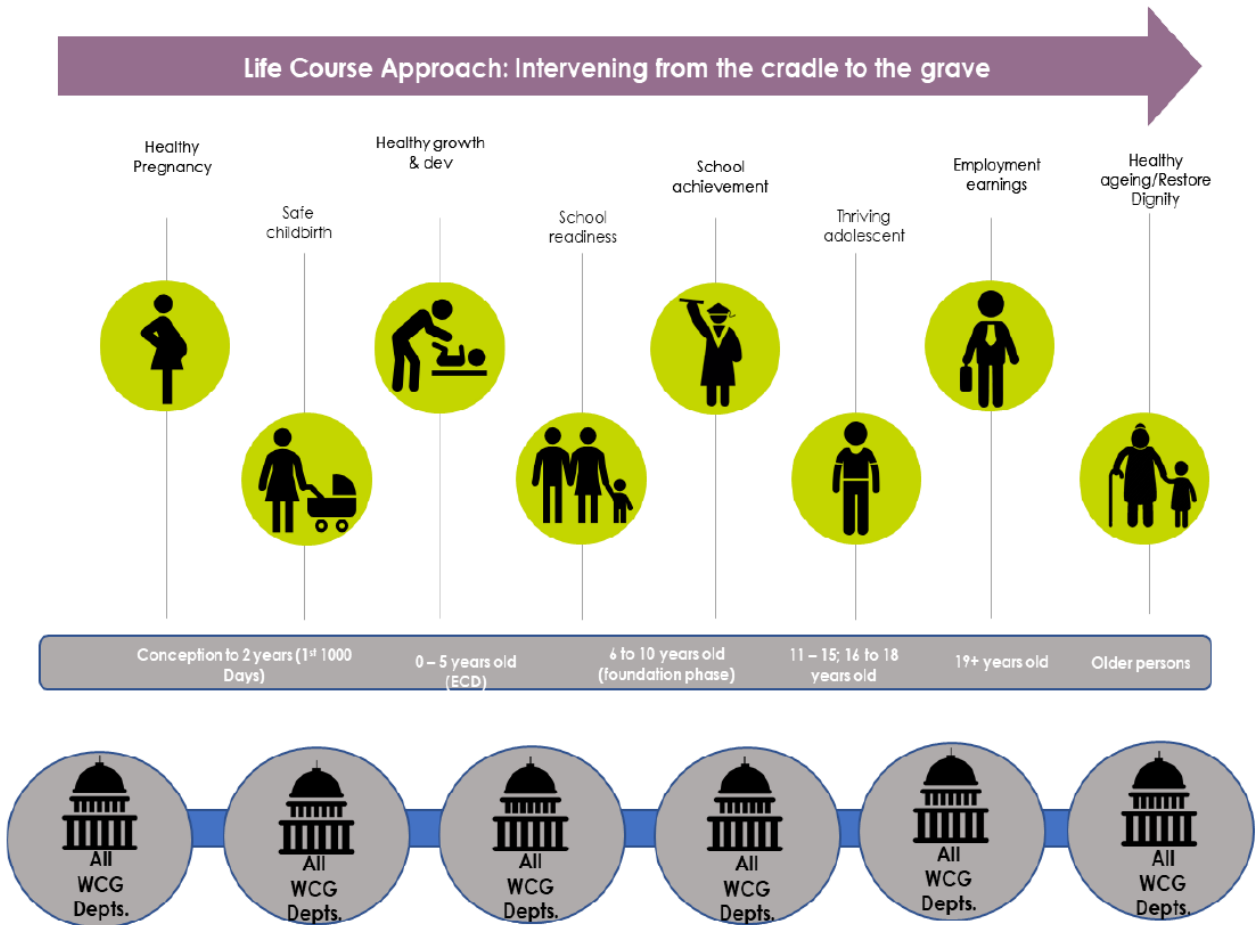

Die DKES se bydraes tot die Herstelplan sal ondersteun word deur vennootskappe, waar dit moontlik is om koste te deel en reikwydte en prestasie te verbeter deur gebruik te maak van die voetspoor en die beste praktyke van vennote. Die Departement verskaf ook dienste vir elke fase van 'n persoon se lewensiklus, soos hieronder uiteengesit:



Conception	0 – 2 yrs	6 – 10 yrs	11 – 15 yrs	16 – 18 yrs	19 – 24 yrs	25 yrs plus
	0 – 5 yrs					
	Arts and culture	Arts and culture	Arts and culture	Arts and culture	Arts and culture	Arts and culture
	Museums	Museums	Museums	Museums	Museums	Museums
	Recreation	Recreation	Recreation	Recreation	Recreation	Recreation
	Libraries - Reading for meaning	Libraries - Reading for meaning	Libraries	Libraries	Libraries	Libraries
		artists in schools	artists in schools	Young patriots, artists in schools	Young patriots	
		Primary school sport	Primary and high school sport	High school sport		
		After School Programme	After School Programme	After School Programme		
				Club and Fed. Support – long term particip.	Club and Fed. Support – long term particip.	Club and Fed. Support – long term particip.
				Archives	Archives	Archives
					Initiation programme	Initiation programme
					EPWP	EPWP
					Youth in service	

Die Departement se hoofbydraes tot die WK Herstelplan hou verband met die fokusareas van welstand en veiligheid, soos hieronder uiteengesit:

Werkgeleenthede

Die Departement dra in sy sektor ook by tot werkskepping en hierdie bydraes tot groei en werkgeleenthede word in die afdelings oor programprestasie hieronder uiteengesit.

Veiligheid

Die Departement se veiligheidsprioriteit is om "jeugdige in gevaar by lees-, sport-, kuns- en kultuurprogramme te betrek". Veiligheid is geïdentifiseer as 'n beduidende beperking vir die groei en welstand van inwoners. As deel van die provinsie se pogings om veiligheid te verbeter, sal die Departement daarop fokus om te verhoed dat jeugdige by misdaadaktiwiteite betrokke raak deur hulle by naskoolprogramme te betrek, met 'n spesifieke fokus op die verlaging van die volgende risiko's:

- Om nie akademies agter te raak nie – deur middel die YearBeyond-program om geletterdheid en wiskunde in te haal, met graad 3 en 4 as die teiken;
- Om afwesigheid en antisosiale gedrag te verminder – deur middel aktiewe sport- en kunstklubs en bande met positiewe portuurgroepe;
- Om marginalisering te verhoed – deur geleenthede vir gemarginaliseerde jeugdige te skep om deel van programmering te wees;
- Om geweld te verhoed – deur geleenthede te bied om jongmense se vaardighede te ontwikkel by wyse van alternatiewe maniere om betrokke te raak en om konflik en woede te hanteer.

- Blootstelling aan geweld en maatskaplike euwels – skole en gemeenskapsgebaseerde sentrums sal gedurende en ná skoolure as veilige ruimtes vir gemeenskappe gebruik word. (bv. Ontspanning-, MGO- en Buurtskoolsentrums, asook gedeelde fasiliteite).
- Geweld en maatskaplike euwels deur skole en gemeenskapsgebaseerde sentrums te gebruik as veilige ruimtes vir gemeenskappe gedurende en na skoolure. (d.w.s. Ontspanning, MGO-program en Buurtskoolsentrums, asook gedeelde fasiliteite. Skole sal as veilige ruimtes vir gemeenskappe na skoolure gebruik word. (m.a.w. Ontspanning, MGD-program en naburige skoolsentrums, sowel as gedeelde fasiliteite)

Die Departement bied ook programme vir vroue en meisies aan om ongelykhede van die verlede uit te wis, en as 'n bydrae tot gemeenskapsveiligheid deur die ondersteuning van vroue en meisies in die sportsektor.

Die Departement se veiligheidsingrypings word gelei deur die provinsiale misdaad-brandpuntgebiede wat in die provinsie geïdentifiseer is, soos in die tabel hieronder:

% of programmes in Hotspot areas	NUMBER OF PROGRAMMES IN HOTSPOT AREAS																	
	Bishop Lavis	Gugulethu	Mitchells Plain	Somora Machel	Nyanga	Henover Park	Kraaifontein	Allanits	Delft	Mtsheni	Harare	Phillippi East	Khayelitsha	Beaufort West	Swariland	Overstrand	Witzenburg	George
MoD (37%)	2	3	7	2	3		4	4	3	2	2	1	10	8	3	4	6	3
Neighbouring schools (38%)	4						18	4	1					6	7	4		7
YearBeyond (54%)	234	29	31		41		76	60	77		26	51	321	9	150	51	4	272
Sport Clubs (37%)	-	4	1		1		1		1	1		3	4	12	8	11	5	14
NGO funding (Arts and Culture) (43%)	6	5	6			6			1	2			2	1	1	7		3
Museums (22%)														1	2	1	2	1
Libraries (19%)	1	1	5	1	1	1	3	2	2	1	1	1	6	6	9	9	13	11
Shared facilities (71%)			1				1							1	1			1
Recreation centres (40%)	1			1			1	1					1	1	2	1		1
Art Centres (44%)					1							1		2	1			1

Terwyl DKES-programme die hele provinsie dek, is bogenoemde intervensies spesifiek vir die brandpuntgebiede en die persentasies beklemtoon die mate waarin elke ingryping in die brandpunte teenwoordig is.

Welstand

Die DKES is een van die baie provinsiale bewaarders van welstand, met 'n fokus op maatskaplike, kulturele en liggaamlike welstand, en die jeug. COVID-19 het 'n enorme impak op die welstand van gemeenskappe gehad, wat vereis dat alle bewaarders welstand prioriteer. Die DKES sal op die volgende fokus:

- Om bewustheid te skep oor welstand as 'n manier om nuwe dialoog in gemeenskappe te skep op 'n wyse wat erkenning gee aan die welstandsuitdagings waarvoor mense te staan kom; die fokus sal veral op aktiwiteite met die jeug in ontspanning, sport, kuns en kultuur wees.
- Die fasilitering van dialoog oor welstandsuitdagings as 'n manier om gesprekvoering te begin in gemeenskappe waar kwessies oor welstand histories verborge gebly het.

- Samewerking met vennote soos die godsdienste sektor om hulle hulpbronne vir die breër welstandsinisiatief aan te wend.
- Die aktivering van gemeenskappe ten opsigte van welstand, insluitend welstandwandelings, gedenksveldtogte, veldtogte wat fokus op die profielsamestelling van die stemme van geteikende groepe, soos vroue en die jeug.
- Die hooffokus van die Argiefdiens is op geskiedenis en identiteit, wat 'n positiewe uitwerking op geestesgesondheid en welstand kan hê. Argiewe dien as die samelewing se kollektiewe geheue; hulle verskaf bewyse van die verlede en bevorder aanspreeklikheid en deursigtigheid van vorige optrede. Argiewe help mense om hul geskiedenis en die rol van organisasies, individue en bewegings in die vorming van die verlede te verstaan. Kennis van die verlede skep 'n beter toekoms. Argiewe help om 'n gevoel van gemeenskap en identiteit te kweek en te bevorder.
- Mense kan leer oor wie hulle is, hul genealogiese inligting, geskiedkundige gebeure, en sodoende 'n beter gevoel van behorendheid te hê.
- Werwing van 'n ekostelsel van ondersteuning vir die welstand van die jeug deur die loodsprojek 'basiese pakket van dienste' en die YearBeyond- samevattende ondersteuning om seker te maak dat jongmense bewus is van en in staat is om toegang tot dienste te kry, terwyl ons voorspraak vir die hantering van enige leemtes lewer.
- Veldtog oor Wêreld Geestesgesondheidsdag oor die uitdagings van geestelike welstand, met 'n fokus veral op die jeug.

Die Departement sal bydra tot welstand deur middel van biblioteke se inisiatiewe oor geletterdheid, die jeugdiens- en naskoolprogramme, toegang tot inligting in argiewe en rekorddienste, kuns- en kultuurdienste, en sport- en ontspanningsdienste.

a) Geletterheidsintervensies by openbare biblioteke

Geletterdheid is van kritieke belang vir sosio-ekonomiese ontwikkeling. 'n Geletterde nasie lewer positiewe bydraes tot die algemene ontwikkeling van 'n land. Doeltreffende geletterdheidsvaardighede maak die deure oop vir meer opvoedkundige en werkgeleenthede sodat mense uit armoede en chroniese onderindiensneming kan ontsnap.

Die rol van openbare biblioteke het lankal reeds verander van fasiliteite wat slegs daarop fokus om boeke aan die publiek te leen, om ook gemeenskapsentrums te wees wat kultuurbewustheid en -begrip kweek en toegang tot plaaslike en gemeenskaplike inligting, e-regering, primêre en algemene gesondheidsinligting en opvoedkundige geleenthede aanbied.

As deel van die Herstelplan se prioriteit oor welstand word daar van die Departement verwag om die openbare biblioteke toe te rus om te verseker dat kinders teen die ouderdom van 10 jaar met begrip kan lees en gesyferd is. Openbare biblioteke speel 'n toenemende rol in die ontwikkeling van vroeë geletterdheidsvaardighede en 'n liefde vir lees by kinders. Openbare biblioteke speel 'n rol deur uit te reik na die gemeenskap, 'n verskeidenheid programme aan te bied, met verskillende generasies te werk, en 'n nasionale leeskuultuur te ontwikkel. Voorbeelde van geletterdheidsintervensies sluit in spel- en leeskompetisies, die hardoplees-inisiatief en storieboekure.

b) Jeugdiensprogram

Werkloosheid onder die jeug is een van die grootste uitdagings wat Suid-Afrika en die Wes-Kaap in die gesig staar. Die werkloosheidskoers vir 15- tot 24-jariges het na 61,3% gestyg, 'n toename van 9 persentasiepunte in 2020 weens die impakte van Covid-19 op die ekonomie.

Die nasionale en provinsiale regering teiken die ontwikkeling van programme wat hierdie uitdaging die hoof kan bied. In die Wes-Kaap is die Departement daarvoor verantwoordelik om 'n transversale aksie te koördineer ter bevordering van pogings om jeugdige van 'n eerste werkservaring te voorsien as 'n pad na indiensneming of verdere studies. Oor die volgende vyf jaar sal meer as 10 000 geleenthede geskep word vir die jeug om werkervaring op te doen deur die uitbreiding van die YearBeyond- en UOWP-program se voetspoor.

Die provinsiale jeugprogram sal gerig word deur norme en standaarde wat deur die provinsie ontwikkel en aangepas is om doeltreffender ondersteuning vir jeug in die provinsie te verseker. Hierdie program sal die jeug van betekenisvolle werkervaring en lewensvaardighede voorsien sodat hulle op hul loopbane kan voortbou. Die oogmerk is dat 75%+ van die deelnemers werk sal kry of studies sal voortsit.

Die teiken vir 2022/23 is om geleenthede aan 2 000 jeugdige te bied en die teiken vir 2023/24 is ten minste 3 000 jeugdige, maar indien befondsing beskikbaar is, kan dit na 3 201 jeugdige verhoog. Hierdie voetspoor sal jaarliks uitgebrei word om teen 2024/25 die teiken van 5 500 geleenthede per jaar te behaal.

Deur aandag aan werkloosheid onder jeugdige te skenk, word daar tot al drie die provinsiale prioriteite bygedra, naamlik werkgeleenthede, veiligheid en welstand. Die jeugdiensprogram lei tot die ontwikkeling van aktiewe inwoners en moedig 'n kultuur van vrywillige dienslewering aan wat maatskaplike samehorigheid en ons demokrasie versterk. Die program se ondersteuning baan die weg vir jeugdige na indiensneming of verdere studies wat tot die teikens vir werkgeleenthede bydra. Deur 'n betekenisvolle werkservaring aan jeugdige in gevaar te bied, verminder ons uiteindelik die waarskynlikheid van antisosiale gedrag en geweld.

Programme oor argiefbewustheid sal die volgende insluit: Jaarlikse Argiefbewustheidsweek, aanlyn aanbiedings, en virtuele argieftoere met 'n spesifieke fokus op die jeug om hulle te voorsien van kennis oor die argief en die funksies daarvan.

Die Departement sal ook tot die provinsiale aanwysers ten opsigte van die welstand van jeug bydra:

- Persentasie jeugprogramme wat aan die raamwerk vir norme en standaarde (riglyne) voldoen.
- Getal verankerde en geteikende Naskool- en Gemeenskapsprogramme vir die jeug
- Getal jeug wat ondersteuning via YearBeyond, BPS en ander geteikende programme ontvang

Die departementele aanwysers vir MGO-sentrums en Buurtskoolsentrums hou met hierdie provinsiale maatstawwe verband.

c) Toegang tot inligting in argief- en rekorddienste

Die Argief bemagtig mense deur hulle van toegang tot inligting te voorsien. Toegang argivale rekords deur word deur direkte dienste aan navorsers in die leeskamer aan kliënte gelewer, en deur reaksies

op navrae. Die voorsiening van toegang tot argivale inligting sal verder deur die argiefwebwerf versterk word, waar toegang tot gedigitaliseerde afbeeldings beskikbaar gestel sal word. Opleiding in rekordbestuur aan rekordbestuurders en registerklerke verseker die behoorlike bestuur en versorging van openbare rekords by regeringsliggame.

Toegang tot sport-en ontspanningsdienste

Toegang sal gefasiliteer word deur die buurtskool-benadering, en die gedeelde fasiliteite soos hieronder beskryf:

a) Buurtskoolprogram

Die Buurtskoolprogram in die konteks van die Departement beteken om hulp met die verdere ontwikkeling van 'n buurt te verleen, terwyl die skool as die middelpunt van die buurt aangewend word. Huidige navorsingsbevindings, ervarings, leringe en/of insigte beklemtoon dat die inwoners van talle buurte daaglik aan die heersende maatskaplike euwels en die bedreiging van menselewens blootgestel word. Vervolgens ervaar talle inwoners die volgende: ontnugtering; dat hulle in 'n toestand van hopeloosheid verkeer; dat daar nie 'n positiewe toekoms is nie; geen gevoel van behorendheid nie; en/of dat hulle hul identiteit verloor het of dat 'n identiteit glad nie bestaan nie. Die Departement het binne die bestek van sy mandaat 'n roete en 'n proses aangepak wat help met die daarstelling en/of voorsiening van geleentheidstoegangspunte vir skoolgaande jeugdige binne die skoolgemeenskapomgewing van 'n buurt wat die sentrale ligging van 'n distrik uitmaak.

Ten einde hierdie reis en proses aan te pak, het die Departement 'n geïntegreerde en holistiese benadering ontwikkel wat elkeen van sy subdirektorate insluit, naamlik Ontspanning, MGO-program, Skoolsport en Bedryfsteun. Met hierdie geïntegreerde benadering word 'n pyplyn van deelnemers gebou om toegangspunte tot geleenthede aan skoolgaande jeug te voorsien, vanaf die fase van vroeëkindontwikkeling (VKO) tot tersiëre opleiding en/of die wêreld van werk.

b) Kultuur, Kuns, Ontspanning, Onderwys en Sport (gedeelde fasiliteite)

Gedeelde fasiliteite bestaan uit 'n stel fasiliteite wat met kultuur, kuns, ontspanning, onderwys en sport verband hou en ontwikkel is by 'n skool of groep skole wat naby aan mekaar geleë is. Dié komplekse word as 'n gedeelde stel fasiliteite gebruik deur die skoolgaande jeug en skoolgebaseerde gemeenskap van die betrokke skool/skole en buurskole vir die doel van kultuur, kuns, ontspanning, onderwys en sport.

Die onderbenutte grond/terreine en/of gebou(e) by die gedeelde fasiliteite is vir die volgende doeleindes ontwikkel:

- Om veilige ruimtes te voorsien vir benutting deur skoolgaande jeug en skoolgemeenskappe vir programme, projekte, aktiwiteite in verband met kultuur, kuns, ontspanning, onderwys en sport in die betrokke buurt en omliggende buurte wat geraak word.
- Om makliker toegang en geleenthede te bied aan skoolgaande jeug en skoolgemeenskappe in die betrokke buurte, asook om die deelnemers te ondersteun met die ontwikkeling van 'n gevoel van trots, 'n gevoel van identiteit en 'n gevoel van behorendheid, veral binne die skoolgemeenskap van die buurt wat geraak word.
- Om toegang tot positiewe, sosiaal aanvaarbare geleenthede te skep en sodoende te help om sosiale euwels te bestry, soos misdad en algehele afwykende gedrag.

- Om ondersteuning te bied vir die holistiese opvoeding, ontwikkeling en groei van die skoolgaande jeug en betrokke deelnemers deur middel van die aktiwiteite in kultuur, kuns, ontspanning, onderwys en sport, buiten hulle verwante, akademiese onderwys.
- Om deelnemers te ondersteun met prettige spel- en ontspanningsgeleenthede, asook met die ontwikkeling van selfvertroue, 'n gevoel van eiewaarde en waardigheid.
- Om toegang te bied tot massadeelname, spesifieke en gespesialiseerde aktiwiteite.
- Om te help met die sosialisering van deelnemers op 'n wyse, en binne 'n veilige omgewing, wat 'n kultuur en etos ten opsigte van 'lewenslange aktiwiteit', 'holistiese opvoeding', 'n 'aktiewe nasie' en 'n wennasie' koester en bevorder.

Wes-Kaapse Jeugontwikkelingstrategie:

Die Wes-Kaapse Jeugontwikkelingstrategie het ten doel om meer ondersteuning, geleentheid en dienste aan alle jongmense te bied sodat hulle beter by hul omgewing kan inskakel en verantwoordelike, onafhanklike en stabiele volwassenes kan word. Die doel van die strategie is dat die jeug in die Wes-Kaap geïnspireerde, opgevoede, verantwoordelike, onafhanklike en gesonde individue is wat op 25-jarige ouderdom produktiewe persoonlike, gesins- en sosiale verhoudings het.

Die strategie berus op die volgende vyf pilare:

PILAAR	DOELWIT	PROGRAMME
Gesinsgrondslag	Om 'n kritieke massa ouers met doeltreffende ouerskapvaardighede en ondersteuningsnetwerke ter ondersteuning van positiewe jeugontwikkeling te hê	<ul style="list-style-type: none"> • Gesins- en ouerondersteuning • Gesondheids- en psigososiale dienste • Gesondheidsgeletterdheid • Ambassadeursprogram vir gemeenskapsrolmodelle
Onderwys en opleiding	Om te verseker dat die jeug geletterd, gesyferd en voorbereid is op die lewe en werk	<ul style="list-style-type: none"> • Gehalte-onderwys • Skoolretensie • Gestruktureerde naskoolse aktiwiteite • Vaardighedsontwikkeling en -bemiddeling • Internettoegang vir die publiek
Ekonomiese geleentheid	Om geleentheid vir die jeug te bied sodat hulle vooruitsigte in die werk- en arbeidsmark uitgebrei word	<ul style="list-style-type: none"> • Verbeterde skakels tussen die jeug en werk en studies deur sinvolle werkervarings te skep • Gesubsidieerde werkprogram • Bemiddelingsdienste vir indiensneming • Finansiële geletterdheid
Identiteit en om te behoort	Om te verseker dat die jeug met positiewe invloede in hul lewens kan identifiseer wat 'n gevoel van behorendheid en bemiddeling bevorder	<ul style="list-style-type: none"> • Portuurondersteuning en -netwerke • Geleentheid vir sport, musiek, kuns en kultuur as 'n meganisme vir ontwikkeling • Ruimtes en netwerke vir die jeug • Positiewe beelde van die jeug • Ontwikkeling van leierskap
Geleentheid vir herverbinding	Om herkonnektering van die jeug te fasiliteer deur doeltreffende dienste en ondersteuning te bied om weer te konnekteer, veerkragtigheid te versterk en positiewe ontwikkeling moontlik te maak	<ul style="list-style-type: none"> • Actiewe programme om te skakel met jeug wat konneksies verloor het • Programme vir positiewe voetstappe • Bemiddeling vir vaardighede en werk

Die Departement dra by tot elk van die vyf pilare van die strategie, veral Onderwys en Opleiding, deur gestruktureerde naskoolse aktiwiteite te voorsien, en Identiteit en Behorendheid deur geleentheid vir sport, musiek, kuns en kultuur as meganismes vir ontwikkeling aan te bied.

a) Kindgerigte intervensies

Openbare biblioteke speel 'n belangrike rol in die ondersteuning van die inligtings-, opvoedkundige en geletterdheidsbehoefte van jongmense in hulle gemeenskappe. Alhoewel dit iets is wat biblioteke nog altyd gedoen het, verander die aard en breedte van biblioteekdienste deesdae om nuwe, verskillende en groeiende behoeftes van kinders en jeugdige te weerspieël. Namate rekenaars in die daaglikse lewe belangriker geword het, het biblioteke dienooreenkomstig gereageer. Vir diegene wat nie by die huis of op skool toegang tot rekenaars het nie, is die biblioteek dikwels hulle enigste geleentheid om te leer hoe om een te gebruik, om verskillende sagtewareprogramme te leer ken en om aan die internet blootgestel te word.

Openbare biblioteke is gewilde bymekaarkomplekke vir kinders en jeugdige na skool, waar naslaanwerk gedoen kan word en om hulle met navorsing te help. Party van hulle kom soek hulp met huiswerk, terwyl die openbare biblioteek vir ander jongmense 'n brug verskaf tussen die struktuur van formele onderwys en die selfbestuur van lewenslange leer. Dit is 'n bron vir inligting oor loopbaangeleenthede en werkopleiding, asook allerhande soorte persoonlike belangstellings en nastrewing.

b) Jeuggerigte intervensies

In ooreenstemming met die Wes-Kaapse Jeugbeleid wat hierbo uiteengesit is, is die Departement van Kultuursake en Sport daartoe verbind om jeugontwikkeling in al sy dienste en aktiwiteite op te neem. Die jeug is ons toekoms en moet die prioriteit-teikengehoor vir ons werk wees.

Die jeug is soos volg deur die DKES geprioritiseer:

- Investering in die uitrol van verskeie geletterdheid- en leesprogramme vir kinders in VKO-sentrums, skole, biblioteke en gemeenskappe deur middel van sy Biblioteekdienste en YearBeyond. Dit is daarop gerig om 'n kultuur van lees te bou en om teen die ouderdom van 10 jaar lees met begrip te verbeter.
- Investering in hele-kind-ontwikkeling met 'n fokus om seker te maak dat kinders aan 'n reeks sport-, kuns- en kultuuraktiwiteite blootgestel word, en ondersteun word om hulle passies deur middel van Naskoolprogramme te vind en na te streef.
- Investering in die bou van die jeug se gevoel van behorendheid deur "positiewe portuurgroepe" deur middel van sport, kuns en kultuur te skep en vir die jeug toegang te gee tot erfenishulpbronne via ons museums en gemeenskapsfasiliteite.
- Die jeug word ondersteun om bedrewenheid in sport en kuns te ontwikkel.
- Geleenthede vir die jeug om werkervaring op te doen, word gemaksimeer deur 'n kombinasie van jeugdiensgeleenthede, UOWP- en ander programme van openbare werke en vennote.

Die Departement werk voortdurend daaraan om ons dienste aan die jeug te verbreed en uit te brei, en ons werk in jeugontwikkeling word jaarliks hersien.

Verder steun die Departement die transversale jeugontwikkelingsprogram wat verseker dat:

- Die norme en standaarde provinsiewyd aanvaar word
- Elke departement verslag doen oor hulle vordering om programme met die norme en standaarde te bely

- Elke departement kwartaalliks verslag doen oor hulle bydrae tot die transversale jeugaanwysers.

Hierdie program fokus daarop om geleenthede aan die jeug te bied om hulle volle potensiaal te bereik. Dit skep werkgeleenthede vir 18- tot 25-jarige NEET's om hulle werkgereed te kry en verbind ook ná die program hierdie jongmense aan paaie na studie of werk. Terwyl die NEET's ontwikkel word, voorsien die program ook broodnodige dienste aan kinders en jongmense in gemeenskappe, skole en staatsdiensprogramme. Hierdie dienste is daarop gerig om dié jongmense te voorsien van geleenthede om betekenis te vind, om hulle passie te vind en na te streef, om 'n liefde vir lees te kweek en om uiteindelik aan naskool-/vakansieprogramme deel te neem.

Wes-Kaapse Strategie vir Reaksie op Klimaatsverandering (In 2022 hersien)

Die Wes-Kaapse Strategie vir Reaksie op Klimaatsverandering 2014 is 'n gekoördineerde reaksie op klimaatsverandering vir die Wes-Kaap om as riglyn te dien vir die kollektiewe implementering van innoverende projekte en die soeke na geleenthede wat 'n laekoolstofontwikkelingstrajek met verhoogde klimaatveerkragtigheid, versterking van ekostelsels en die dienste wat hulle verskaf, asook ekonomiese groei en werkskepping kombineer. Die fokus van die strategie is op pragmatiese, plaaslik implementeerbare, programmatiese benaderings om geïntegreerde reaksies op klimaatsverandering te hanteer.

Hierdie Jaarlikse Prestasieplan is daarop gerig om die Departement se noodsaaklike en statutêre dienste met die oorkoepelende beleidsprioriteite van die NOP, die MTBR en dié van die provinsie te bely, soos uiteengesit in die PSP en WK Herstelplan en alle ander inisiatiewe van hierdie aard.

Alhoewel die Departement nie regstreeks verantwoordelik is vir die aksies soos uiteengesit in die strategie nie, sal die Departement verskeie aanpassingsinisiatiewe vir die besparing van water inisieer en/of aanhou implementeer. Hierby ingesluit is waterbesparing in alle departementele personeelkantore en by die Departement se onderskeie fasiliteite soos museums, argiewe, en sport- en kultuurfasiliteite. Die bekendstelling van OIB-digitalisering skakel die behoefte aan papiergebaseerde dokumente uit en dra by tot versagtinge pogings. Die Departement het verskeie munisipaliteite finansiële ondersteun om vir water te boor, water te pomp en watertenks/reservoirs op te rig sodat sport kan voortgaan. Deur sy toewysingsprogram vir die kunste sal die Departement voortgaan om die rol wat kuns en kultuur in volhoubare strategieë en omgewingsopvoeding speel, deur middel van forum- en industriële teater te versterk.

Die Departement se versagtings- en aanpassingsinisiatiewe word in die diagram hieronder opgesom:

Versagting	Aanpassing
Groen geboue, bv. biblioteke	Beskerm argiefgebou/versameling
Herwinning (intern en biblioteke)	Sintetiese sportvelde
Nie-watergebaseerde sportfokus	Gedeelde fasiliteite met sonkrag en wateroë

KONTEKS VAN SEKTORALE BELEID

Die volgende beleide en wetgewing sal na verwagting 'n impak op die Departement se dienslewering hê:

- Wetsontwerp op die Suid-Afrikaanse Openbarebiblioteek- en Inligtingsdiens, 2019

Die Nasionale Kabinet het die publikasie van die Wetsontwerp op die Suid-Afrikaanse Openbarebiblioteek- en Inligtingsdiens van 2019 vir openbare kommentaar goedgekeur. Die Wetsontwerp het ten doel om aandag te skenk aan transformasieprobleme deur openbare biblioteke aan gemeenskappe beskikbaar te stel, veral aan voorheen benadeelde gemeenskappe. Dit bevorder ook samewerkende regering en koördinerende oor die drie regeringsfere heen sover dit openbarebiblioteek- en inligtingsdienste betref. Die nasionale Departement van Sport, Kuns en Kultuur het die koste van die implementering van die Wetsontwerp op 17 Januarie 2020 aan die Nasionale Tesourie voorgelê (gesamentlike vergadering van nasionale en provinsiale tesourieë). Die Nasionale Tesourie het aangedui dat weens die huidige finansiële beperkings dit aanbeveel word dat die implementering van die Wetsontwerp uitgestel word. Die DSKK het gevolglik besluit om die implementering met ten minste drie jaar uit te stel.

- Hersiene Witskrif oor Kuns, Kultuur en Erfenis

Die hersiene Witskrif is in 2018 deur die Kabinet goedgekeur ná afloop van 'n sosio-ekonomiese impakbepaling wat deur die Suid-Afrikaanse Kultuurobservatorium uitgevoer is. Dit gee 'n uiteensetting van beleidsdoelwitte, ondersteun deur die strategiese waarde van kuns, kultuur en erfenis. Dit stel 'n naatlose integrasie voor van die NOP en die Strategie oor Maatskaplike Samehorigheid en Nasiebou wat die visie en strategiese doelwitte van die Departement inlig.

- Wes-Kaapse Wysigingswetsontwerp op die Museumordonnansie (Wet 2 van 2021)

Die konsepwetsontwerp is in 2021 deur die Provinsiale Kabinet aanvaar. Die Wetsontwerp het ten doel om die Museumordonnansie te belyn met die Grondwet van die Wes-Kaap en Suid-Afrika. Die Premier van die Wes-Kaap het op 31 Maart 2021 die Wes-Kaapse Wysigingswetsontwerp op die Museumordonnansie (Wet 2 van 2021) uitgevaardig, behalwe artikel 25. Die nuwe wet belyn die ordonnanse met die waardes van die Grondwet van Suid-Afrika, 1996 en bevorder ook goeie praktyk in die bedryf.

- Wes-Kaapse Konsepwetsontwerp op Erfenishulpbronbestuur

Erfenis is 'n samelopende funksie, en hierdie Wetsontwerp het ten doel om op nasionale wetgewing te steun en tegelyk streeksomstandighede in ag te neem ten opsigte van 'n Konsepwetsontwerp op Erfenishulpbronbestuur. Die Wetsontwerp beoog om die proses vir die bestuur van erfenishulpbronne in die Wes-Kaap meer vaartbelyn te maak. Kommentaar oor die konsepraamwerk vir die wetsontwerp is ontvang en word nagegaan. Verdere gesprekvoering met belanghebbendes kan nodig wees.

- Gewysigde Nasionale Sport-en-Ontspanningsplan

Die Departement het die NSOP in 2021/22 hersien en die hersiening gaan nasionaal voort.

- Wet op Gebruiklike Inisiasie, Wet 2 van 2021

Die Wet op Gebruiklike Inisiasie het op 1 September 2021 in werking getree en sal die Departement help om benaderings en raamwerke te ontwikkel wat nie net die praktyk veiliger sal maak nie, maar ook sal toesien dat dit in lyn met huidige verwickelinge is en waarde tot die kulturele praktyke van die gemeenskappe in die provinsie toevoeg. Die doel van die Wet is om voorsiening te maak vir die doeltreffende regulering van gebruiklike inisiasiepraktyke, die uiteensetting van die rolle en funksies van die verskillende rolspelers betrokke by inisiasiepraktyke of die beheeraspekte daarvan, en die doeltreffende regulering van inisiasieskole.

- Wet op Tradisionele en Khoi-San Leierskap, 2019

Hierdie wet maak voorsiening vir die erkenning van Khoi- en San-leierskap, om die Wet op Nasionale Huis van Tradisionele Leierskap, 2009, en die Wet op Tradisionele Leierskapbestuursraamwerk 2003 te konsolideer om sekere beperkings in die bestaande wetgewing aan te pak; en gevolglike wysigings aan ander wette te bewerkstellig.

- Agtiende Wysigingswetsontwerp op die Grondwet [W1 – 2023]

Die doel van die Wetsontwerp is om artikel 6 van die Grondwet te wysig ten einde voorsiening te maak vir die erkenning van Suid-Afrikaanse Gebaretaal as 'n amptelike taal van die Republiek van Suid-Afrika. Die wetsontwerp poog om die kulturele aanvaarding van Suid-Afrikaanse Gebaretaal en die Dowe kultuur te bevorder. Die wetsontwerp poog ook om die verwesenliking van die regte van persone wat doof of hardhorend is op gelyke beskerming en voordeel van die reg en menswaardigheid te verseker. Die wetsontwerp poog verder om inklusiewe en substantiewe gelykheid te bevorder en onbillike diskriminasie op grond van gestremdheid te voorkom of uit te skakel, soos gewaarborg in artikel 9 van die Grondwet.

KONTEKS VAN PLAASLIKE REGERING

Die Departement volg 'n asimmetriese benadering tot die ruimtelike verspreiding van dienslewering, gegrond op die behoefte en dra vermoë van munisipaliteite.

Die Departement gaan voort om sy rol in die DOM, provinsiale JDMA-strategie en sy verskeie provinsiale platforms van samesprekings te versterk. Die provinsiale JDMA verseker belynde beplanning om duplisering te beperk, diensvoetspoor uit te brei en verseker dat gemeenskappe toegang tot staatsdienste het. Hierdie platforms rig DKES se belynde beplanning met nasionale en plaaslike regering en deur middel van sy bestuurde netwerkbenadering het sy vennootskappe met verskeie belanghebbendes in alle distrikte versterk rakende spesifieke dienste, d.w.s. biblioteke, gereelde sportbyeenkomste, en argief- en rekordbestuursdienste. Die Departement ondersteun die volgende prioriteite deur sy dienste: bestuur van infrastruktuur; institusionele oorsigbestuur; skakeling met inwoners; interregeringsbeplanningsbelyning, databestuur en vennootskappe/gedeelde dienste.

2. Bywerkings tot institusionele beleide en strategieë

2.1. Institusionele benaderings

Bestuurde netwerkmodel

In sommige gevalle voer die Departement sy mandaat uit deur ander regering of nie-regeringsorganisasies en die Departement het 'n bestuurde netwerkmodel vir hierdie doel aanvaar.

Weens die verwoestende impak van die pandemie op regeringsbegrotings is die fiskale toekoms van die land en die provinsie donker. Ons bedryfsbegroting vorentoe sal ernstig geraak word en so ook ons toekennings vir VvW. Ons hulpbronne, menslike en finansiële, sal nie aan die eise van die nuwe norm kan voldoen nie.

Ons het 'n "bestuurde netwerk"-institusionele model aangeneem wat bestaan uit vennootorganisasies, instellings en liggame met wie DKES formele ooreenkomste het (of behoort te hê) wat bydra tot die uitvoering van DKES se mandaat. Die bestuurde netwerkverhoudings moet gefokus wees op uitsette (nie organisasies nie) – insluitend strategiese planne en gesamentlike agendastelling – wat rigting en leierskap van die DKES behels en by wyse van ooreenkomste geformaliseer word.

Die bestuurde netwerk sluit breër kennisnetwerke en praktykgemeenskappe in wat DKES lei en/of waarin DKES 'n hoogs invloedryke rol speel wat direk bydra tot die lewering van DKES se mandaat. Die bestuurde netwerk sluit nie kennisnetwerke in waar die DKES bloot deelneem of adviseer nie. Die doel van die bestuurde netwerk is om die DKES toe te laat om sy strategiese doelwitte en oogmerke te bereik, en nie noodsaaklike funksies binne die Departement te onderneem nie, maar eerder gestruktureerde vennootskappe met 'n reeks strategiese vennote in die openbare en die nieregeringsektor te ontwikkel.

Boonop stel die bestuurde netwerk DKES in staat om die uitgebreide reeks kuns-, kultuur-, sport-, ontspannings- en erfeniskundigheid in Suid-Afrika en die provinsie in te span en daarby betrokke te raak, asook om organisasies te gebruik wat hulself dalk nie tans as direk in ons sektor as betrokke beskou nie, maar wat relevante kennis, vaardighede en ervaring het om by te dra tot die bereiking van doelwitte van die sektor. Die doel is om groter doeltreffendheid aan te moedig in die mobilisering van die kreatiewe en sportekonomie deur skaars fiskale hulpbronne te gebruik, om die deel van inligting en kennis te verbeter, en om Suid-Afrika se kulturele diversiteitskapasiteit in te span vir die doelwitte van die NOP, MTBR, PSP en Herstelplan.

Die Departement het 'n diensleweringvoetspoor regdeur die provinsie, via sy biblioteke, museums en sy verskeie fasiliteite vir kuns, kultuur, sport en ontspanning soos in die kaart hieronder wat ook hierdie dienspunte in verhouding tot die Provinsiale veiligheidskerngebiede (ingekeurde gebiede) toon.

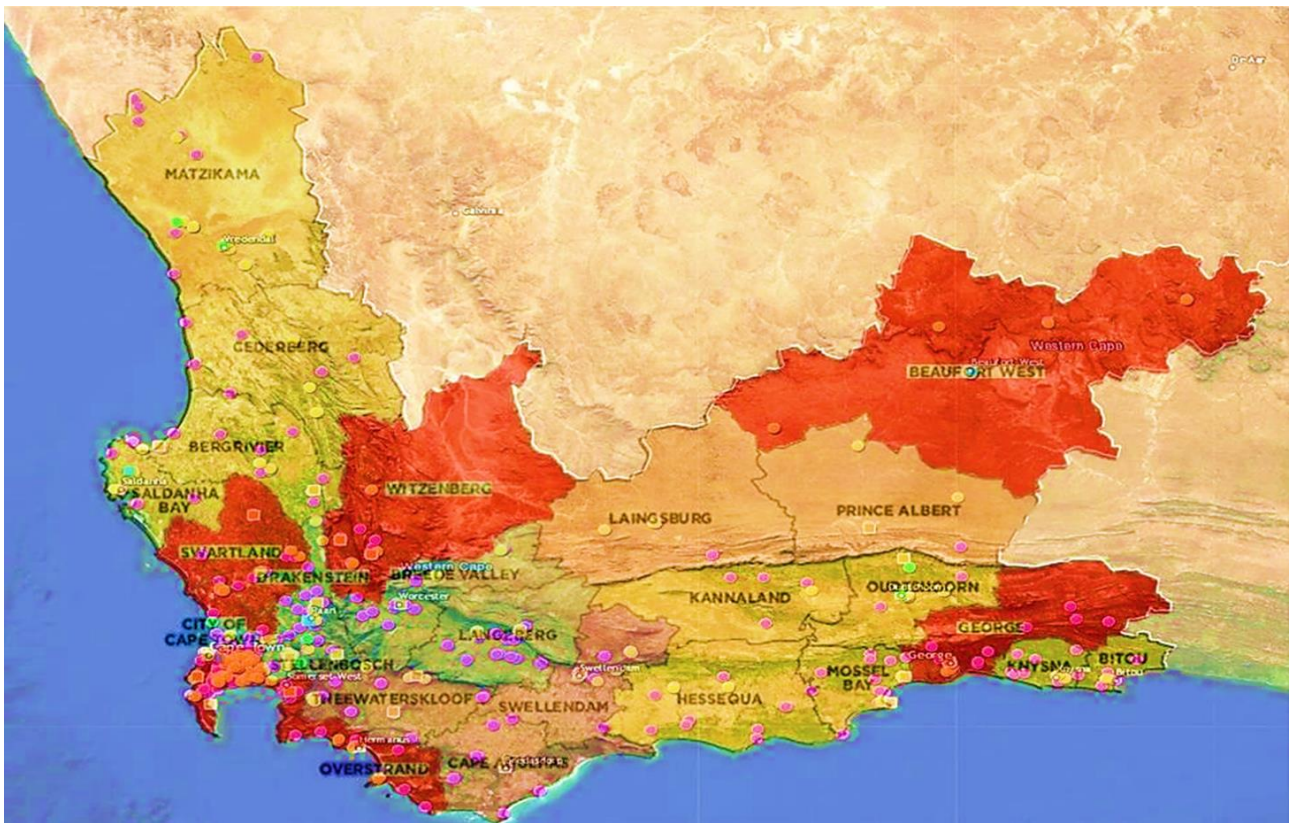

Die Departement se implementering van sy beleide en strategieë sal deur die volgende benaderings ondersteun word:

Innovasie

Die DKES probeer sorg dat enige investering veeldoelige voordele inhou. Een van hierdie innovasies is veeldoelige programme. Byvoorbeeld: Die meeste openbare biblioteke dien as veeldoelige biblioteke om te help met die tekort aan skoolbiblioteke, en hulle bedien terselfdertyd die omliggend gemeenskap. Die meerderheid van bestaande landelike, openbare biblioteke, asook alle nuwe biblioteke wat beplan en gebou word, is naby aan een of meer skole geleë, wat hulle veeldoelige rol as skool-/gemeenskapsbiblioteke versterk. In YearBeyond verskaf die Departement 'n eerste-werkervaring en vernou terselfdertyd die leesgaping. IKT-Yeboneers wat in openbare biblioteke ontplooi word, is 'n suksesvolle projek wat die publiek bystaan met IKT-toegang en die digitale kloof aanpak. As deel van hul uitreik, skep baie biblioteke digitale inhoud en gebruik sosiale media.

Die vraag na aanlyn lees het oor die afgelope paar jaar geleidelik toegeneem en is nou deel van die aanbod by Wes-Kaapse openbare biblioteke, waar biblioteekgebruikers elektroniese en audioboeke uit die gemak van hulle huis of virtueel enige plek kan leen. Alle opnames van mondelinge geskiedenis is nou ook via YouTube beskikbaar vir enigiemand wat toegang daartoe wil verkry.

Die Departement werk ook voortdurend daaraan om sy argiefdienste te vernou. Hierby ingesluit is deurlopende digitalisering van argiefrekords, die ontwikkeling van die beroep (in hierdie verband het die Departement 'n ooreenkoms aangegaan met die Nasionale Argief van Nederland om opleiding aan die Wes-Kaapse argivarisse te bied. 'n Bykomende innoverende program is die gebruik van Access to Memory (AtoM) – 'n webgebaseerde sagtewareprogram vir die beskrywing

van argiefstukke wat die aanlyn opvang en publiserings van argiefmateriaal sal vergemaklik. Dit sal aanvullend tot die implementering van die Argiefwebwerf aanlyn toegang tot argiefrekords verbeter. Openbare bewusmakingsprogramme en uitstallings sal aanlyn aangebied word. Opleidingskursusse in die bestuur van elektroniese rekords sal steeds aangebied word om die bestuur van elektroniese rekords te verbeter. Opleiding in rekordbestuur en vir registerklerke word aanlyn aangebied. Ons sal voortgaan met die aanlyn kursus vir registerklerke wat in samewerking met die Departement van die Premier aangebied word.

Die Departement het tydens die Premier se Toekenning vir Diensuitnemendheid in 2019 twee silwer toekenning vir sy Buurtskoolprogram ontvang, wat deel van die Departement se Naskoolprogram uitmaak. 'n Projek, wat Klubskepping heet, is in 2015 deur die Direkoraat: Sportontwikkeling gevestig. Deur middel van hierdie program het deelnemers bv. dansklubs en sagtebalkklubs by MGO-sentrums en buurtskoolsentrums in 'n woonbuurt geskep. Hierdie klubs het 'n gevoel van behorendheid en identiteit aan deelnemers gebied, asook toegang tot deelname op gevorderde vlak en 'n positiewe lewensstyl, in teenstelling met 'n negatiewe leefstyl, bv. gangsterisme en dwelmverslawing. Teen 2018/2019 het hierdie inisiatief, tesame met die Ontspannings-, MGO-, Buurtskool- en Skoolsportprogramme, asook die gedeelde fasiliteite-inisiatief, in verskillende rigtings gegroei, saamgesmelt en ontwikkel, ten spyte van die krimpende fiskale koevert, tot waar hulle gesamentlik aansienlik tot die groei en ontwikkeling van die betrokke woonbuurte en sy gemeenskappe bydra.

Die Departement volg ook 'n innoverende "buurtontwikkeling"-benadering deurdat ontspanning, massadeelname, skoolsport, die vestiging van klubs en sport, kuns en kultuur gebruik word as 'n meganisme vir die ontwikkeling van buurte wat die volgende voorsien:

- 'n gevoel van behorendheid;
- 'n gevoel van identiteit;
- maatskaplike insluiting;
- lewenslange aktiwiteit ('n "Aktiewe Nasie"); en
- 'n wen-ingesteldheid ('n "Wen-nasie").

Hierdie Buurtskoolprogram-benadering fokus op die ontwikkeling van voorskoolse en skoolgaande jeug in die ouderdomsgroep 3 tot 18 jaar in 12 woonbuurte regoor die Wes-Kaap. Die klem in elke buurt is op vroeëkindontwikkeling gedurende skool- en in naskoolse aktiwiteite. Hierby ingesluit is spel, liggaamsopvoeding, ontspanning, intra- en interskoolgebaseerde aktiwiteite, deelname op gevorderde vlak, bemeestering, en loopbaangebaseerde en professionele aktiwiteite.

'n Benadering van gedeelde fasiliteite in die middel van elke buurt sal gevolg word, waar skoolgebaseerde fasiliteite óf opgegradeer óf ontwikkel sal word. Hierdie fasiliteite sal deur die betrokke skoolgebaseerde gemeenskappe van elk van die geteikende buurte benut word.

Deur middel van hierdie program, wat geïnspireerde lewensvaardighede en positiewe boodskappe in sosiale media asook die benadering van gedeelde fasiliteite insluit, sal die jeug in elk van die geteikende buurte oor 15 jaar toegang hê tot hulpbronne en ondersteuningstelsels wat hulle in staat sal stel om holisties ontwikkelde individue, patriotiese inwoners en produktiewe lede van die samelewing te word.

Die Departement het in 2020 'n brons toekenning gewen vir die Naskoolskatkis-projek in oorleg met donateurs, NRO's en gemeenskappe, wat uitvoering gee aan die regering se verbintenis tot 'n helesamelewing-benadering. Desgelyks het YearBeyond 'n innoverende vennootskap- maatskaplike franchise-model ontwikkel wat koste tussen vennote en die regering deel.

'n Innoverende aspek van die Departement se werk met sportfederasies is om die burgerlike samelewing te betrek by jaarlikse monitering- en evalueringsvergaderings met federasies. Sodoende word aanspreeklikheid, toesighouding en inklusiewe deelname bevorder.

Die Departement het in 2021/22 begin met die aanlyn aansoekproses vir oordragbefondsing (vir sportfederasies) en sal voortgaan om die proses in die 2022/23-boekjaar te verfyn. Die Departement het ook 'n nuwe aanlyn besoekerregister vir geaffilieerde museums geïmplementeer. Die aanlyn register stel besoekers aan museums in staat om met 'n slimfoon, tablet of persoonlike rekenaar aan te meld. Alle statistiek word dan outomaties by die gesentraliseerde aanlyn besoekerregister ingedien.

Hele-regering-benadering (WOGA) en hele-samelewing-benadering (WOSA)

Die DKES het in sy werksaamhede 'n samewerkende hele-samelewing-benadering aanvaar en vennootskappe in die kuns-, sport- en jeugsektor aangegaan. Deur die kollektiewe sterk punte van vennootskappe te benut, was die DKES in staat om sy voetspoor uit te brei, organisasies rondom 'n gemeenskaplike visie te mobiliseer, en koste met die nieregeringsektor te deel.

Die hele-samelewing-benadering (WOSA) is 'n transversale gemeenskapsgebaseerde beplanningsbenadering wat ten doel het om die sosio-ekonomiese uitdagings "binne" 'n gemeenskap te begryp en aan te pak, eerder as die algemene uitdagings "van" 'n gemeenskap, met erkenning vir die feit dat elke gemeenskap sy eie unieke uitdagings het. Hierdie benadering sal op vier gebiede fokus, naamlik Saldanha, Drakenstein, Manenberg en Khayelitsha. Die Departement is ten volle by hierdie inisiatief betrokke.

Die Departement en Erfenis Wes-Kaap is formele lede van die 'Problem-Driven Iterative Adaptation'- (PDIA) en 'Fixed Capital and Property Development'-span (FCPD). Die span pak gesamentlik uitdagings in die regering aan, met 'n fokus op werkverliese en dalende ekonomiese aktiwiteit in die bou- en eiendomontwikkelingsbedryf in die Stad Kaapstad- metropolitaanse gebied.

Stedelike/landelike dienslewering

Al die Departement se dienste word in sowel die stedelike as landelike gebiede van die provinsie aangebied. Deur middel van kuns-, kultuur- en erfenisprogramme verseker die Departement dat kultuur en erfenis bewaar word en dat die kunste in landelike distrikte bevorder word, met museums en kunsfasiliteite as middelpunte. Die Departement verskaf biblioteekdienspunte in die meeste van die baie klein landelike gemeenskappe (met bevolkings van 'n paar honderd mense of meer). Die meeste van die klein landelike biblioteeksentrums word via die Konnektiwiteitsprojek vir Landelike Biblioteke (RLCP) van gratis internet voorsien. Vir baie van hierdie gemeenskappe is dit die enigste toegang tot die internet wat beskikbaar is. Om te verseker dat blinde en gesiggestremde mense in die provinsie gratis toegang tot leesmateriaal het, het die Departement, in samewerking met die Suid-Afrikaanse Biblioteek vir Blindes, 32 minibiblioteke vir blindes in die landelike gebiede gevestig. Die Departement het sport- en ontspanningskantore in die ses distrikte van die Wes-Kaap. Die kantore is in Kaapstad, Paarl, Vredenburg, Caledon, Oudtshoorn en Beaufort-Wes geleë en daar is twee satellietkantore, naamlik in George en Vredendal. Kuns- en kultuurontwikkelingsprogramme word deur strategiese vennootskappe in alle landelike distrikte geïmplementeer.

Geaffilieerde museums is regoor die Wes-Kaap geleë, en 24 hiervan is in landelike gebiede wat bydra tot die bevordering van maatskaplike insluiting en ekonomiese ontwikkeling in hierdie gebiede. Hierdie museums sluit in Beaufort-Wes Museum, CP Nel Museum (Oudtshoorn), George Museum,

Bartolomeu Dias Museum (Mosselbaai), Worcester Museum en die Koringbedryfsmuseum (Moorreesburg).

Die Departement gaan voort om deur middel van die provinsiale argief- en rekorddiens hulp te bied aan regeringsliggame, munisipaliteite ingesluit, om rekords te bestuur om aanspreeklikheid en goeie oorsigbestuur te bevorder.

Die ruimtelike voetspoor (terreine) van die Naskoolprogram is 55% stedelik: 45% landelik. Verskeie ander sport- en ontspanningsaktiwiteite vind ook in stedelike en landelike gebiede regoor die provinsie plaas. Stedelike en landelike ontwikkeling maak ook 'n integrale deel uit van al die Departement se sportontwikkelingsaktiwiteite, -projekte en -programme, bv. die Ontspanningsprogram, MGO-program en Skoolsportprogram. Deelnemers, personeel en toewysings het ten doel om 'n balans tussen stedelike en landelike ontwikkeling te verseker.

Vooropstelling van geslag, die jeug en persone met gestremdhede

Die Departement gaan voort met die vooropstelling van menseregtekwessies in sy programme. Dit word verteenwoordig op die provinsiale menseregteforum wat leiding gee aan alle departemente om die vooropstelling van menseregtekwessies in hul programme te verbeter. Die DKES gebruik sy programme om diversiteit van deelname te bevorder, voorspraak te maak vir gedragsverandering en kwesbare individue op die sosiale randtjie te bring. Voorts is 'n verdere verbintenis gemaak tydens die Vroue in Bestuursweek om die Departement se geslagsbegroting deur middel van 'n vennootskap met die Provinsiale Tesourie te versterk en 'n plan van aksie te ontwikkel om te verseker dat geslagsrelevante kwessies regdeur die jaar aangepak word.

Verskillende openbare biblioteke bied uitreikprogramme wat daarop gefokus is om vroue deur geletterdheid te bemagtig en kwesbare vroue en meisies van ondersteuning te voorsien.

In die Naskoolprogram maak meisies meer as die helfte van die gereelde en konsekwente leerders uit. 'n Benadering van geslagsgelykheid word met sportontwikkelingsaktiwiteite, -projekte en -programme gevolg, bv. die Ontspanningsprogram, MGO-program en Skoolsportprogram. Deelnemers, personeel en toewysings het ten doel om 'n balans met betrekking tot geslag te verseker. Die federasies bied ook sport vir vroue en mans, en junior meisies en seuns in elke sportkode aan.

Die Departement ondersteun die programme vir vroue en meisies wat deur sportfederasies geïdentifiseer is. Ses projekte word jaarliks in die Wes-Kaap geïdentifiseer. Daarbenewens word programme vir vroue en meisies deur middel van die volgende ondersteun:

- Kapasiteitsbou (noodhulp, vlakke, ens.)
- Leierskap- en mentorskapkursusse
- Kursusse vir skeidsregters en tegniese beamptes
- Ontwikkelingsprojekte

Vroue in Sport-promosietoere sal jaarliks regoor die provinsie gehou word om die struikelblokke en inisiatiewe vir vroue in sport te bespreek. Die oogmerk van die werkswinkels is tans om 'n provinsiale aksieplan (#PAP) te formuleer as riglyn vir kliënte en federasies in die Wes-Kaap om struikelblokke uit te wis, deelname te verhoog, geslagstereotipering uit te wis, voeding, sportgesondheid, liggaamlike en geestelike welstand, onderwys en opleiding, toeganklikheid, mentorskap en afrigting, geslagvooropstelling, platforms vir vroulike leierskap en mentorskap, media, uitsaaiery, borgskap, beleidontwikkeling en die uitwissing van geslagsgebaseerde geweld deur sport.

Die Departement ondersteun ook persone met gestremdhede deur die departementele programme en die voorsiening van jaarlikse befondsing vir aktiwiteite binne die gemeenskap.

Die Departement het befondsing voorsien aan Pioneer-drukkers ('n NRO) wat bladmusiek in braille vir gesiggestremdes produseer. Dit bied individue die geleentheid om bladmusiek te lees en hulle kennis oor musiekgeletterdheid uit te brei.

Deur middel van sy ontwikkelingsprogramme voorsien die Departement opleidings- en opvoeringsgeleenthede vir gemeenskapsgebaseerde dansers, musikante, skrywers en dramagroepe wat tersaaklike geslag- en jeugkwessies verwoord.

Die Departement werk in oorleg met belanghebbende agentskappe in die dowe gemeenskap om deurlopende bewusmaking rakende gehoorgestremdes te skep.

Die Departement het ook verskeie programme en inisiatiewe wat op vroue en die jeug fokus ten einde die maatskaplike en ekonomiese uitdagings waarvoor die jeug in die provinsie te staan kom, die hoof te bied.

Strategie oor geslagsgebaseerde geweld en vrouemoord (GBVF)

Die Departement word ook verteenwoordig op die provinsiale GBVF-forum wat onder leiding van die Departement van Maatskaplike Ontwikkeling is. Deur hierdie forum verseker die Departement dat hy op hoogte bly van die ontwikkeling binne die strategie. Dit het sy programme gebruik om gedragsverandering regdeur die jaar te bepleit en verskaf kwartaalverslae aan die DMO oor die GBVF-implementeringsplan. Die Departement werk ten nouste saam met die DSKK om die Beleid oor Vroue in Sport te verfyn om sodoende vroue in sport te versterk.

Kompromisse ten opsigte van beleid

Die Departement sal binne die beperkings van sy begroting eerder die gehalte en reikwydte van sy programme verbeter as om diensaanbiedinge uit te brei. Die biblioteekdiens sal byvoorbeeld nie in die vorm van die oprigting van nuwe biblioteke uitgebrei word nie, maar eerder deur die opgradering van bestaande fasiliteite en deur programme wat sal poog om meer inwoners via eBook te bereik.

Om die diens uit te brei, sal ons addisionele fondse benodig vir infrastruktuur, personeel en biblioteekmateriaal en 'n verhoging wat ons in staat sal stel om die nuwe uitgebreide diens te handhaaf. Die gemiddelde toename oor die afgelope vyf jaar was egter net 1,2% soos hieronder getoon, en vandaar dat die Departement op diensgehalte en reikwydte eerder as uitbreiding fokus.

Voorwaardelike Toewysingsbegroting (2017/18 – 2021/22):

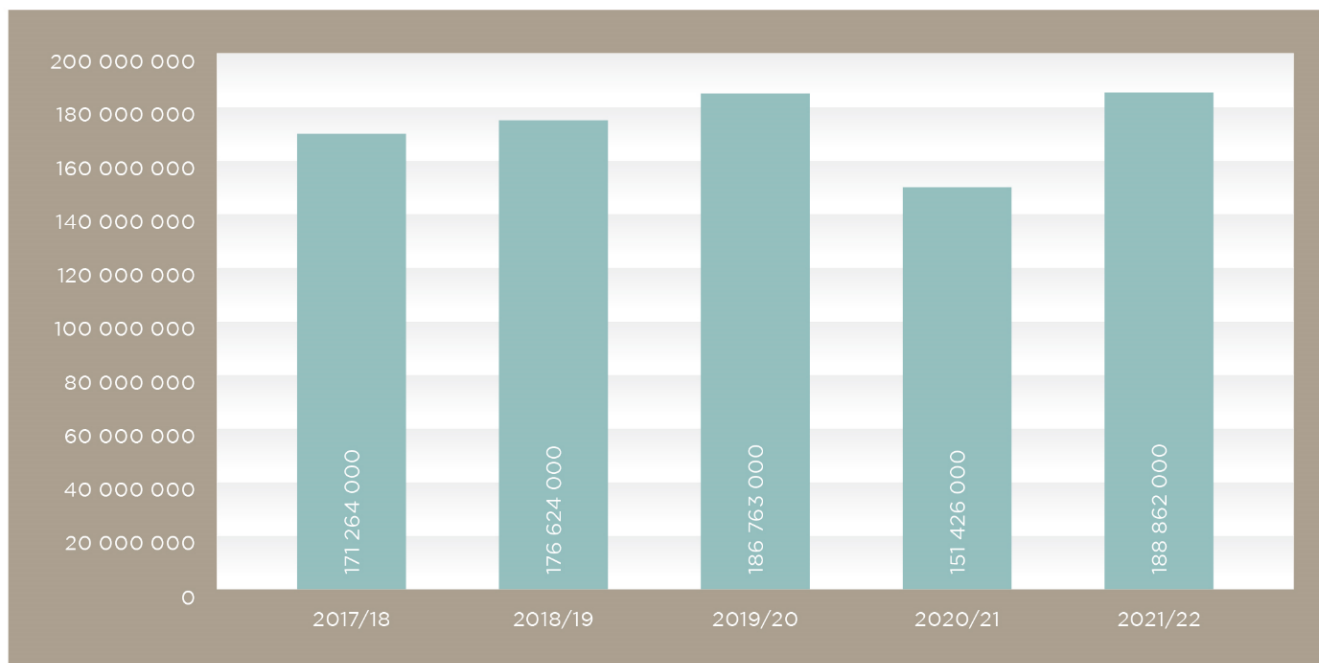

Persentasie toename/afname:

JAAR	%
2018/19	3%
2019/20	5%
2020/21	-23%
2021/22	20%
2022/23	1%

Covid-noodlenigingsbefondsing geneem

Toewysing het nog nie na pre-Covid herstel nie

Werk met 'n werklike afname

2.2. Diensleweringverbeteringsplan

Die Departement stel tans 'n Diensleweringverbeteringsplan (DLVP) saam wat daarop gemik is om doeltreffende en effektiewe dienslewering te verseker, en sal daaraan werk om die volgende dienste in die 2023-24-boekjaar te verbeter:

Dienste wat vir verbetering geïdentifiseer is	Departementele projekte/planne
Inheemse speletjies	<p>Sterker verbindings tussen die aktiwiteite van inheemse spele om die jongmense en die jeug van ons gemeenskappe te sosialiseer. Hierdie spele oorbrug die gaping wat tussen grootouers en kleinkinders verbreed. Dié spele herenig families en voorsien aan die samelewing 'n hegte grondslag vir die welvaart van kinders. Die sterk skakels tussen mense se wortels en die spele skep 'n gevoel van trots, behorendheid en identiteit vir baie van die deelnemers.</p> <p>Die gebruik van Ontspanningsentrums om die aktiwiteite van inheemse spele te populariseer, is van kardinale belang vir 'n alternatiewe vorm van ontspanning en sport wat bekostigbaar is. Groot ruimtes en toerusting word nie benodig om die spele te speel of oefen nie. Dit verbind die verskillende kultuurgroepe van die Wes-Kaap en van Suid-Afrika. Die name wat algemeen gebruik word om elke kode te identifiseer, is van die 11 tale van Suid-Afrika afgelei.</p> <p>Die kodestrukture vir inheemse spele ondersteun die administrasie en volhoubaarheid van hierdie spele. Die doel is dat hierdie kodes ligawedstryde begin speel, soortgelyk aan die van gewone sportfederasies. Ondersteuning van die provinsie en plaaslike munisipaliteite sal deelnemers help om ligawedstryde te speel. Hierdie stelsel sal voortdurende deelname verseker en sodoende die vaardighede van die deelnemers verbeter.</p> <p>Hierdie spele sal ook vir gemeenskappe ondersteun met die bewaring van kultuur en erfenis. Deur hierdie spele word storievertelling en sosio-ekonomiese kwessies, insluitend Afrika-identiteit, kulturele diversiteit, onderwys, opleiding en kreatiwiteit ondersteun. Sonder hierdie soort ondersteuning sal die ryk geskiedenis van die Wes-Kaapse inheemse mense, die Suid-Afrikaanse inheemse mense en die Afrika-bevolking uitsterf.</p>

2.3. Beplande beleidsinisiatiewe

Die beleidsinisiatiewe wat vir 2023-24 en die MTBR-tydperk beplan word, word hieronder beskryf:

BEPLANDE BELEIDSINISIATIEWE	DOEL	VOORGESTELDE TYDRAAMWERK
Wysiging van die Wet op die Provinsiale Argief- en Rekorddiens van die Wes-Kaap (Wet 3 van 2005)	Nuwe verwickelinge op die gebied van argief- en rekordbestuur het die wysiging van die Wet op die Provinsiale Argief- en Rekorddiens genoodsaak. Die gewysigde wetgewing sal verwickelinge soos tegnologiese ontwikkelings in argief- en rekordbestuur insluit. Die Wet sal ook belyn word met die hersiene Wet op die Nasionale Argief- en Rekorddiens van Suid-Afrika (Wet 43 van 1996, soos gewysig) tesame met die hersiene Witskrif oor Kuns, Kultuur en Erfenis.	2023/24

3. Bywerkings tot tersaaklike hofuitsprake

Hofsaak	Verwysing	Impak op DKES
<i>The Chairpersons' Association v Minister of Arts and Culture [2007] SCA 44 (RSA)</i>	Appèlhof, saaknommer 25/2006	In hierdie uitspraak word uiteengesit wat as toereikende oorlegpleging met plaaslike gemeenskappe en ander belanghebbers beskou kan word ten opsigte van voorgestelde veranderings aan geografiese name. Die DKES en die Wes-Kaapse Provinsiale Geografiese Namekomitee wat deur die LUR daargestel is, is belangrike rolspelers in die implementering van die tersaaklike wetgewing, veral in soverre die fasilitering van oorlegpleging met belanghebbendes en gemeenskappe betref. Hierdie uitspraak moet in ag geneem word wanneer veranderings aan geografiese name hanteer word.
<i>Qualidental Laboratories v Heritage Western Cape [2007] SCA 170 (RSA)</i>	Appèlhof, saaknommer 647/06	Hierdie uitspraak bevestig die bevoegdheid wat aan die LUR en Erfenis Wes-Kaap verleen is om voorwaardes vir 'n ontwikkeling kragtens artikel 48 van die Wet op Nasionale Erfenishulpbronne, 1999, op te lê.
<i>Top Performers (Pty) Ltd v Minister of Cultural Affairs and Recreation</i>	Wes-Kaapse Hooggeregshof, saaknommer 5591/05	Hierdie uitspraak het 'n diepgaande impak op die appèlproses van die tribunale wat deur die LUR aangestel is kragtens artikel 49 van die Nasionale Wet op Erfenishulpbronne, 1999, gelees met Regulasie 12 van PK 336 van 2003. Die DKES en die LUR het regstellende stappe gedoen om billike administratiewe prosesse te verseker en voorsiening te maak vir die toelating van nuwe bewyse in die rekord van 'n tribunaalproses, asook beter nakoming van die reëls van natuurlike geregtigheid ten opsigte van die <i>audi alteram partem</i> maxim-grondbeginsel.
<i>Willows Properties (Pty) Ltd v Minister of Cultural Affairs and Sport</i>	Wes-Kaapse Hooggeregshof, saaknommer 13521/08	Die applikant het 'n dringende aansoek by die Hooggeregshof ingedien om die LUR te dwing om 'n besluit te neem of, as alternatief, die Rekord van Beslissing te voorsien ten opsigte van 'n appèl wat by die LUR ingedien is kragtens artikel 49 van die Wet op Nasionale Erfenishulpbronne, 1999, gelees met Regulasie 12(7) van PK 336 van 2003. Die impak van die uitspraak vir die DKES is dat dit moet verseker dat tribunale Rekords van Beslissing tydig uitreik. Regstellende maatreëls is sedertdien geïmplementeer.
<i>Waenhuiskrans Arniston Ratepayers Association and Another v Verweide Eiendomsontwikkeling (Edms) Bpk and Others 1926/2008 [2009] ZAWCHC 181.</i>	Wes-Kaapse Hooggeregshof, saaknommer 1926/2008	Die hof het oorweeg of die Suid-Afrikaanse Erfenishulpbronnagentskap of Erfenis Wes-Kaap oor regsbevoegdheid beskik ten opsigte van terreine wat deur SAEHA as graad 1-terreine ooreenkomstig artikel 35 en 36 van die Wet op Nasionale Erfenishulpbronne, 1999, gegradeer is. Die Hof het bevind dat SAEHA in sulke gevalle jurisdiksie het. Die implikasie van hierdie uitspraak vir die DKES is dat die Departement regshulp ten opsigte van die vertolking van wetgewing aan Erfenis Wes-Kaap moet verleen en moet verseker dat EWK binne sy regsmandaat optree.
<i>The Louis Trichardt Chairperson's Association v the Minister of Arts and Culture and the Geographical Names Council of South Africa</i>	Gauteng-afdeling van die Hooggeregshof van Suid-Afrika 2014	Die hof het die naamverandering van Louis Trichardt na Makhado ter syde gestel nadat die partye buite die hof 'n skikking bereik het. Dit het implikasies vir hoe die DKES en die Wes-Kaapse Provinsiale Geografiese Namekomitee verseker dat die nodige oorlegplegingsprosesse rakende voorgestelde veranderinge, standaardisering of heroorweging van geografiese name gekommunikeer en gedokumenteer word.

Hofsaak	Verwysing	Impak op DKES
<p><i>Peter Gees v the Provincial Minister of Cultural Affairs and Sport, Western Cape, the Chairperson, Independent Appeal Tribunal, Heritage Western Cape, the Stad Kaapstad, City Bowl Ratepayers; & Residents' Association</i></p>	<p>Wes-Kaapse Afdeling van die Hooggeregshof van Suid-Afrika, saaknommer 6205/2015</p>	<p>Voorwaardes kan opgelê word in 'n permit vir die sloping van 'n bestaande struktuur wat ouer as 60 jaar is ingevolge artikel 34(1) van die Nasionale Wet op Erfenishulpbronne (Wet 25 van 1999).</p>
<p><i>Piketberg Local Heritage Committee and Another v Liebco Vleishandelaars Edms Bpk and others (Heritage Western Cape 2nd Respondent)</i></p>	<p>Wes-Kaapse Afdeling van die Hooggeregshof van Suid-Afrika, saaknommer 1103/2016</p>	<p>Aansoek om hersiening van 'n besluit van EWK se Beboude Omgewing- en Landskapkomitee (BELCom). Toestemming is aan BELCom verleen om 'n gebou op erf 207 Piketberg te sloop. Die Piketberg-erfeniskomitee het by die Hooggeregshof aansoek gedoen om die besluit te hersien aangesien daar nie aan die bepalings van PAJA voldoen is nie. Die hof het EWK se huidige beleid wat aandui dat raadpleging slegs met geregistreerde bewaringsliggame moet geskied, oorweeg en bevind dat, aangesien die besluite wat geneem is die potensiaal het om die lede van die publiek te raak, breër openbare oorlegpleging nodig was.</p>

DEEL B: ONS STRATEGIESE FOKUS

4. Bygewerkte omstandigheidsontleiding

4.1. Ontleding van die eksterne omgewing

POLITIEKE OMGEWING

'n COVID-19-herstelplan is vir die provinsie ten opsigte van werkgeleenthede, welstand en veiligheid ontwikkel om mense van die Wes-Kaap se waardigheid te herstel waartoe die Departement 'n bydrae sal lewer.

Die Departement handhaaf steeds vennootskappe met die betrokke munisipale strukture en hul hoofde. Die Departement implementeer sy programme en projekte binne munisipale grense.

Die Wes-Kaapse Regering hernieu skakels met die VIP's wat samesmelting van departemente en skepping van nuwes behels. Hierdie veranderinge het 'n direkte impak op rekordbestuur, argiefbestuur en ondernemingsinhoudsbestuur. Die Departement handhaaf steeds vennootskappe met die betrokke munisipale strukture en hul hoofde.

EKONOMIESE OMGEWING

Die land se lae groeiakoers en die wisselvallige wisselakoers van die Suid-Afrikaanse geldeenheid sowel as die impak wat die droogte sal hê op die getal toeriste wat die provinsie besoek, kan daartoe lei dat minder mense geaffilieerde museums besoek en feeste bywoon. Die Departement fokus toenemend op kultuur- en skeppende bedrywe as 'n potensiele bydraer tot ekonomiese groei en werkskepping. Dit word gedemonstreer deur die werkgeleenthede wat in die vorige boekjaar geskep is. Voorts beoog die Departement om die institusionele kapasiteit van kunsorganisasies en praktisyns te ondersteun en te versterk.

In reaksie op beperkte finansiële hulpbronne fokus die Departement op strategiese herbelyning vir beter samewerking met 'n paar instansies in die betrokke maatskaplike en openbare sektor, asook op inisiatiewe vir die aanwending van hulpbronne vir groter impak. Die ekonomiese omgewing veroorsaak ook onsekerheid oor die ontvangs van 'n voorwaardelike toewysing vir argief- en rekorddienste, wat broodnodige toerusting, personeel en infrastruktuur kan befonds. Die besnoeiing in begrotings en, meer spesifiek, die perke wat vir regeringsdepartemente se besteding aan vergoeding gestel is, het 'n negatiewe impak op dienste wat menslike hulpbronne verg en aan die voorpunt van dienslewering staan. Beperkte finansiële hulpbronne hou ook 'n risiko in vir die voortgesette implementering van ondernemingsinhoudbestuur.

Voorts, soos beskryf in die Strategiese Raamwerk vir die Provinsiale Strategiese Plan 2020-2025, is werkloosheid onder die jeug 'n ernstige ekonomiese en maatskaplike krisis in Suid-Afrika. Alhoewel jeugdige (tussen 15 en 34 jaar oud) 42,9% van die provinsiale arbeidsmag uitmaak, het 'n heelwat hoër persentasie (66,9%) van hulle in die derde kwartaal van 2019 onder die provinsie se werkloos getel. Baie van die provinsie se werklose jeug kom uit huise en gemeenskappe wat gekenmerk word

deur sosio-ekonomiese ontbering (d.w.s. swak lewenstandaarde, lae onderwysuitkomste, hoë werkloosheidskoerse en swak gesondheidsuitkomste) en oor beperkte naskoolse geleenthede beskik. Die Departement se jeugdiansprogram het ten doel om werk te maak van hierdie kwessie deur geleenthede vir die jeug te skep om op 'n sinvolle wyse by geleenthede vir werkservaring betrokke te raak en toegang tot ondersteuning te verkry sodat hulle hul weg na indiensneming of verdere studies kan baan.

Die impak van COVID-19 op die ekonomie het begrotingsbesnoeiings tot gevolg gehad en het 'n negatiewe uitwerking op ons vermoë om kernfunksies ingevolge die Departement se mandaat ten volle te voorsien. Besnoeiings van die begroting vir die vergoeding van werknemers het daartoe gelei dat kritieke poste nie befonds kon word nie – in 'n omgewing waar die behoefte aan dienste gaan toeneem.

COVID-19 het ook 'n vernietigende uitwerking op sektore in die kunste, kultuur, en sport en ontspanning gehad met sommige van ons hoofvennote wat op die rand van sluiting staan. Die DKES sal op nuwe leweringsmodelle fokus (d.w.s. die bestuurde netwerkleweringsmodel vir kuns en kultuur) om meer met minder te doen en om tot die herstel van die sektor by te dra.

Die wêreldwye ekonomiese ineenstorting, tesame met stygende koste vir kommoditeite en dienste, is uiters beperkend vir die groei van die sektor en lei tot die onvermoë van die Departement om sy wetlike mandaat ten opsigte van kernfunksies uit te voer. Begrotingsbesnoeiings het 'n negatiewe impak op dienslewering.

MAATSKAPLIKE OMGEWING

Die COVID-19-pandemie het gelei tot beperkings op sosiale byeenkomste en die Departement het dus begin om meer van sy dienste aanlyn te bied, en sal voortgaan om die aanlyndiens gedurende 2022/23 te verbeter.

Die toename in die provinsie se bevolking sal na verwagting addisionele druk op die vraag na die Departement se dienste plaas. Die bevordering van maatskaplike insluiting in gemeenskappe is steeds 'n belangrike taak. Namate verstedelike gemeenskappe groei, moet kultuur- en erfenisinstansies 'n belangrike rol vervul om bewustheid te skep en 'n gevoel van behorendheid te ontwikkel deur middel van inklusiewe narratiewe wat lewenservarings weerspieël.

Om die gety te draai en ons mense te help om hulle toestand van geestelike welstand te verbeter, word die lewerbare uitsette van die Departement 'n kritieke faktor, aangesien die Departement betrokke is by die belangrike aspekte wat die emosionele en geestelike welstand van elke persoon beïnvloed, bv. lees, oefen, sing, speel, ens. Die lewerbare uitsette van die Departement behels ook kritiese aspekte wat elke persoon se gevoel van behorendheid en identiteit raak, bv. ons geskiedenis en erfenis.

Die grafiek hieronder toon die toename in die aantal selfmoordgevälle in 2022 in vergelyking met vorige jare:

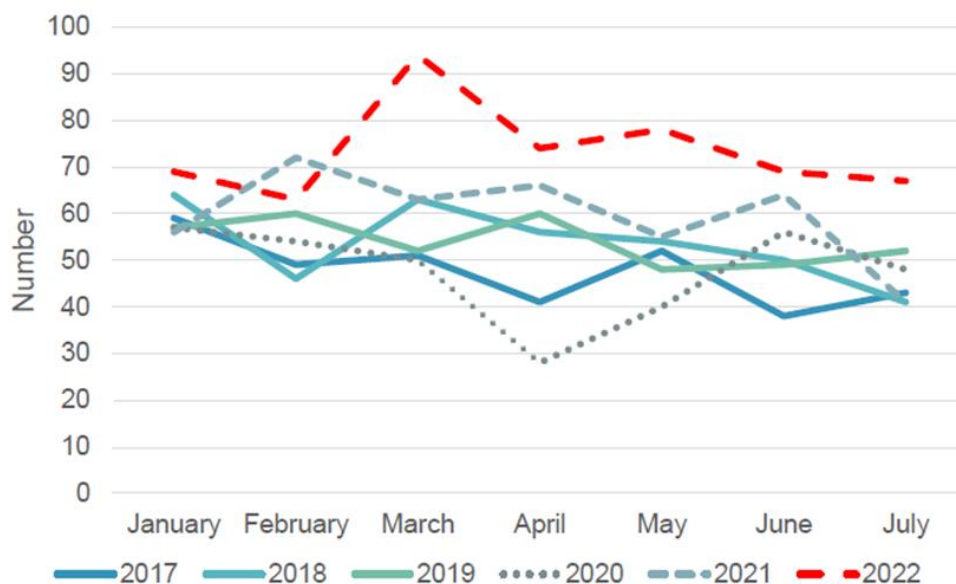

Bron: Wes-Kaapse Departement van Gesondheid, 2022

Openbare belangstelling in die land se geskiedenis en erfenis dui aan dat die jeug ook baie gretig is om meer te wete te kom van die vertolking en relevansie van geskiedkundige kwessies. Derhalwe is daar heelwat potensiaal vir geaffilieerde museums om aan gemeenskappe te bewys waarom hulle van maatskaplike belang is deur gesprekke oor hierdie kwessies, tersaaklike programme aan te bied en om 'n inklusiewe benadering tot dienslewering te volg. Voorts moet die publiek meer daarvan bewus gemaak word dat argiewe relevante inligtingsbronne bevat wat van waarde vir verskeie aspekte van hulle lewens kan wees. Die Departement sal sy bewusmakingsprogramme oor argiewe, uitstallings en virtuele toere herontwerp om sodoende begrip vir die waarde van argiefrekords en die rol van argiewe te verbeter. Die toenemende behoefte aan die bestuur van elektroniese rekords sal deur die verbetering van ondernemingsinhoudbestuur ondersteun word. Statistiek Suid-Afrika se verslag oor die Maatskaplike Profiel van die Jeug (2009-2014) dui daarop dat die jeug 'n hoë risiko vir betrokkenheid by misdaad loop. Die Departement het dus sy fokus op jeugontwikkelingsprogramme op die terrein van die kuns, kultuur, taal, sport en ontspanning asook die naskoolse sfeer verskerp. Die burgerlike samelewing het sportverwante strukture in alle geopolitieke distrikte in die provinsie. Die Departement se werksaamhede bied geleentheid vir die insluiting van al ons mense by opbouwende maatskaplike aktiwiteite sodat toestande vir respek en verdraagsaamheid in ons samelewing geskep kan word.

Daar is 'n toenemende behoefte vir toegang tot argiefrekords en behoorlike rekordbestuur, veral elektroniese rekords. Daar was entoesiasme vir die Mondelinge Geskiedenis-inisiatief en daarom sal hierdie program in 2023/24 voortgaan.

TEGNOLOGIESE OMGEWING

Tegnologiese vooruitgang bied nuwe platforms om met inwoners te skakel en maak voorsiening om inhoud in meer lae te skep sodat die interpretasie van artefakte en gebeure in geskiedenis voortdurend bygewerk kan word. Dit bied ook 'n kostedoeltreffende manier waarop geskiedenis sonder die beperking van geografiese grense gedeel kan word, en stel die Departement in staat om dit in meer as een taal te doen.

Wêreldwyd groei die digitale bedryf die vinnigste, en dit blyk duidelik uit die rasse skrede waarmee musiek en die literêre kunste aanlyn gestroom word. Die eise en behoeftes van die afgelope jaar het ons gebruik van tegnologie versnel om ons mandaat beter uit te voer om in hierdie ontwikkelende digitale omgewing relevant te bly. Die jaarlikse befondsingsiklus is na 'n aanlyn proses omskep. Dit het verslagdoening, datavaslegging en berging vir toekomstige gebruik vaartbelyn gemaak.

Die projek om argiewe te digitaliseer sal verbeterde toegang via die web en die bewaring van sommige geïdentifiseerde argivalia verseker om aan die toenemende vraag te voldoen. Digitalisering is die proses om inligting van 'n fisiese (papiergebaseerde) formaat te omskep in 'n digitale formaat om aanlyn toegang en die bewaring van 'n aansienlike hoeveelheid argiefrekords te verbeter, asook om die slytasie van oorspronklike rekords vir toekomstige naslaanwerk te verminder. Tendense in inligtingsbestuur, soos digitalisering en die bestuur van elektroniese rekords, verander deurentyd en die Departement poog om op hoogte van hierdie tendense te bly. 'n Goeie IT-netwerk sal die deurlopende toeganklikheid van gedigitaliseerde beeldmateriaal en elektroniese inhoud moontlik maak. Deurlopende gebruik van Access to Memory (AtoM) – webgebaseerde sagteware vir die beskrywing van argiefstukke – sal die aanlyn beskikbaarstelling van argiefmateriaal vergemaklik. Die implementering van die argiefwebwerf sal toegang tot aanlyn argiefrekords moontlik maak en 'n geleentheid bied vir toegang tot versamelings van ander efenisinstansies en universiteite. Aanlyn uitstallings, openbare bewusmakingsprogramme en virtuele toere sal help om 'n groter gehoor te bereik.

Die lewering van rekordbestuurdienste het altyd deur middel van persoonlike konsultasie plaasgevind, maar die COVID-19-pandemie het veranderinge in diensleweringmodelle teweeg gebring. Dit behels die verskaffing van aanlyn opleiding en vergaderings. 'n Aanlyn opleidingsplatform sal geïmplementeer word.

Die Konnektiwiteitsprojek vir Landelike Biblioteke (RLCP), Mzansi Biblioteke Aanlyn, en die uitrol van die breëband- en Wi-Fi-inisiatiewe bied steeds toegang tot IKT aan die publiek. Persoonlike moniteringsbesoeke en opleiding kon weens die COVID-19-pandemie nie plaasvind nie, wat gelei het tot 'n verandering in die diensleweringmodel wat nou aanlyn vergaderings met en opleiding van openbarebiblioteekpersoneel insluit. Elektroniese en oudioboeke word nou gratis aan geregistreeerde lede van openbare biblioteke vanuit die gemak van hul huise of feitlik enige plek beskikbaar gestel.

Gemeenskappe, veral die jeug, neem toenemend deel aan aanlyn aktiwiteite deur van internetgebaseerde bronne vir inligting en vermaak gebruik te maak. Derhalwe is dit nodig dat museums verseker dat hulle uitstallings en openbare programme toeganklik is via aanlyn netwerke sodat dit steeds relevant bly.

Voorts, soos beskryf in die Strategiese Raamwerk vir die Provinsiale Strategiese Plan 2019-2024, bestaan daar ongelykheid in leerderontwikkeling en akademiese uitkomst. Histories is dit minder waarskynlik dat leerders uit arm gemeenskappe toegang sal hê tot goeie naskoolprogramme (soos sport- en kultuuraktiwiteite); dat hulle weens toenemende in-migrasie van leerders oorbeseette klaskamers sal ervaar; dat hulle beperkte blootstelling aan e-leer-geleenthede sal hê; dat hulle beperkte toegang tot goeie naskoolse private onderrig sal hê; en dat hulle minder geleenthede sal hê om aan uitstappies deel te neem. Hierdie faktore word met swak akademiese prestasie geassosieer. Die holistiese (d.w.s. akademie, sport, kuns en kultuur) fokus van naskoolse programme bied aan leerders die geleentheid vir ervaringsleer, wat as uiters belangrik vir die 4de Industriële Revolusie (4IR) beskou word. Derhalwe sal die Departement voortgaan om toegang te bied tot sport,

kuns en kultuur, en ander naskoolse aktiwiteite asook as geleenthede om leesvaardighede op te skerp en inisiatiewe wat onderwysuitkomste ondersteun.

Virtuele en hibriede sport en ontspanning en naskoolse aktiwiteite het na die COVID-19-inperkingstydperk plaasgevind.

Die naskoolse sektor het tegnologie doeltreffend aangewend om opleiding aan praktisyns te verskaf, om 'n aanlyn navorsingsimposium aan te bied en om gereelde praktykgemeenskapsvergaderings te hou. In die akademiese steunprogram vir hoërskoolleerders is tegnologie gebruik om virtuele tutors in wiskunde vir leerders via WhatsApp beskikbaar te stel. In die laerskoolprogram is WhatsApp ook gebruik om tuisleerhulpbronne te verskaf om ouers in staat te stel om leerondersteuning te bied. Alhoewel 'n in-persoon-formaat verkies word, sal tegnologie steeds gebruik word om diensaanbiedinge aan te vul.

'n Digitale inisiasiestelsel word ontwikkel om ouers en kultuurpraktisyns meer toegang tot inligting te bied om sterftesyfers in inisiasieskole te verminder.

OMGEWINGSFAKTORE

Die droogte en gebrekkige waterbronne kan 'n impak op die Departement se werksaamhede hê. Sporttoerisme sal beïnvloed word wanneer federasies nie in staat is om weens omgewingsfaktore geleenthede aan te bied nie. Voortslepende droogte sal 'n impak op sportfasiliteite hê aangesien instandhouding 'n uitdaging sal word. Voorts is waterbesparingsmaatreëls oral in die Departement ingevoer, bv. by kultuur-, museum- en sportfasiliteite. Die Departement sal ook ondersoek instel na alternatiewe sportoppervlakke wat nie van water afhanklik is nie en ook na alternatiewe bronne kyk.

Die risiko van natuurrampe en uiterste weerstoestande kan skade aan argiefversamelings berokken, en daarom is voorbereiding vir rampe en gereelde instandhouding van die argiefgebou van kritieke belang. Behoorlike omgewing vir bewaring en bewaring ten opsigte van verwarming, ventilasie, lugversorging en beheer (HVAC). Die impak van veldbrande bly steeds 'n bedreiging.

REGS-EN REGULATORIESE OMGEWING

Die omgewing waarbinne voorsieningskanaalbestuur funksioneer, is deesdae hoogs gereguleerd om ondersteuning aan klein-, medium en mikro-ondernemings te verseker. Die onvoorsiene gevolg van hierdie hoogs gereguleerde omgewing is dat geweldige druk op personeelkapasiteit geplaas word om te verseker dat die Departement op die veranderende omgewing kan reageer. Die Wet op die Beskerming van Persoonlike Inligting, 2013, wat op 1 Julie 2020 in werking getree het, kan 'n invloed hê op die manier waarop die Departement dienste lewer en persoonlike inligting versamel en bewaar. Die onus berus by die Departement om sy prosesse te hersien om te verseker dat persoonlike inligting wat vereis word, veilig bewaar word.

Wetgewing in die argiefsektor moet tred hou met tegnologiese vooruitgang en veranderinge

VEILIGHEID-EN SEKURITEITSOMGEWING

Soos beskryf in die Strategiese Raamwerk vir die Provinsiale Strategiese Plan 2019-2024 gaan Wes-Kaapse gemeenskappe steeds regstreeks en onregstreeks gebuk onder die impak van geweldsmisdad. Die Departement se sport-, kuns- en kultuurprogramme wat opvoedkundige en

indiensnemingsuitkomste ondersteun en programme wat afleiding van negatiewe sosiale gedrag bied, dra by tot die verbetering van die veiligheidsomgewing.

Die Departement sal oorweging skenk aan maniere om die veiligheid en sekuriteit van alle mense, instansies en fasiliteite onder sy beheer te verbeter, in die besonder die beveiliging van erfenishulpbronne. Die Departement het addisionele befondsing verskaf om sekuriteitsmaatreëls by museums en kultuurfasiliteite te verbeter.

Die Departement se fasiliteite het in die verlede onder vandalisme deurgeloop en bykomende duur veiligheidsmaatreëls moes geïmplementeer word.

Die hoë risiko van kuberaanvalle hou 'n bedreiging in vir dokumente, rekords en inligtingsekuriteit. Dit word vererger deur die gebruik van selfone, persoonlike rekenaars en private e-posse vir werkverwante aspekte. Rekords wat op skyfaandrywers, SharePoint- en e-posbedieners gestoor is, moet op MyContent gestoor word om behoorlike rekordbestuur en -veiligheid te verseker.

4.2. Interne omgewing

Die Departement se huidige makrostruktuur is tans soos volg:

Organisatoriese organogram

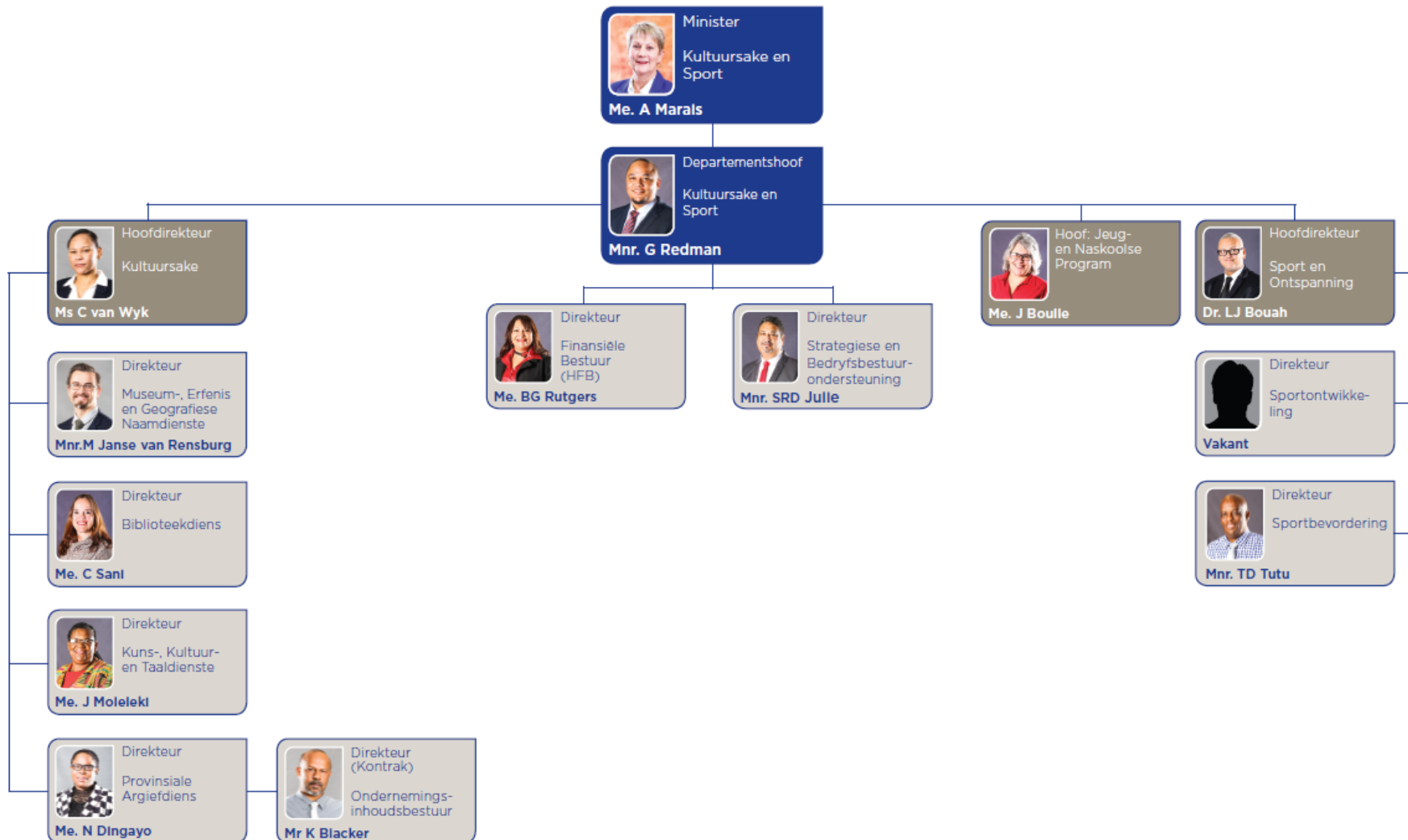

Indiensneming en vakatures

Indiensneming en vakatures per program, soos op 31 Maart 2022			
Program	Getal aktiewe poste	Getal poste gevul	Vakature-koers %
Program 1	92	92	-
Program 2	176	172	2,3
Program 3	197	194	1,5
Program 4	67	65	3,0
Total	532	523	1.7

Indiensneming en vakatures per salarisband, soos op 31 Maart 2022			
Salarisband	Getal aktiewe poste	Getal poste gevul	Vakature-koers %
Laer geskool (Vlak 1-2)	101	100	1,0
Geskool (Vlak 3-5)	149	148	0,7
Hoog geskool: produksie (Vlak 6-8)	185	185	-
Hoog geskool: toesighouding (Vlak 9-12)	85	79	7,1
Senior bestuur (Vlak 13-16)	12	11	8,3
Totaal	532	523	1.7

Indiensneming en vakatures per kritieke beroep, soos op 31 Maart 2022			
Kritieke beroepe	Getal aktiewe poste	Getal poste gevul	Vakature-koers %
Agivaris	16	16	-
Kultuurbeampte	6	6	-
Erfenisbeampte	11	10	9,1
Taalpraktisyn	7	6	14,3
Bibliotekaris	22	22	-
Sportbevorderingsbeampte	21	21	-
Fasiliteits-/ eiendomsbestuurder	2	2	-
Navorser	1	1	-
Totaal	86	84	2,3

Die Departement sal daaraan werk om sy vakaturekoers te verlaag en die tyd te verminder wat dit neem om poste te vul. Ten einde werk te maak van die tekort aan kritieke vaardighede, sal dit in die Werkplekvaardighedeplan (WVP) geprioritiseer word sodat werknemers se vaardighede verbeter kan word, en geprioritiseerde studieverdele sal by kriteria vir die toewysings van beurse geïnkorporeer word. Die Departement beskik oor 'n omvattende internskapprogram. Hierdie program sal voortgesit word sodat die Departement 'n vaardighedsbasis het waaruit dit kern- en kritieke vaardighede kan put.

Werkmagplan

Die vorige Werkmagplan 2018-2023 vir die Departement is saamgestel vir die tydperk: 1 April 2018 tot 31 Maart 2023 en was aan die einde van die derde jaar van implementering. As gevolg van 'n strategiese belyning op provinsiale vlak vanweë gebeure rondom die COVID-19-pandemie, was dit egter nodig om 'n nuwe Werkmagplan vir alle WKR-departemente saam te stel vir die tydperk: 1 April 2021 tot 31 Maart 2026. Die Werkmagplan is saamgestel met die doel om die Departement behulpsaam te wees om sy strategiese doelwitte te bereik. Dit is belyning met die visie en missie van die Departement, asook die strategiese fokus van die destydse provinsiale Mensebestuurstrategie.

Die volgende prioriteite is vir die tydperk 2021-2026 geïdentifiseer en goedgekeur:

PRIORITEIT	UITKOMSTE
Identifiseer en ontwikkel die vereiste organisatoriese bevoegdheid.	Bevoegde departement wat optimaal funksioneer en belyning is met die onderskeie mandate en diensbehoefte.
Waarde- en bevoegdheidsgebaseerde werwingspraktyke (insluitend die moontlikheid van 'n aanlyn aansoek- en siftingstelsel om die werwingspraktyke te verbeter en die regte kandidate wat toekoms- en kultuurgepas is, te lok).	Produktiewe, bevoegde en betrokke werkmag (maatstaf: beter belyning tussen diensleweringselemente en werknemers/ persone gewerf).
Diversifiseer die talentpoel.	Talentpoel saamgestel en benut. Verbeterde werknemerwaardevoorstel.
Leerintervensies om aandag aan die volgende te skenk: a) Talent- en vaardigheidsontwikkeling vir werknemers met betrekking tot ontluikende vaardighede (bv. 4IR Metabevoegdhede/funksionele en tegniese vaardighede asook gedragsvaardighede) wat krities nodig is om die toekomsgepaste organisasie te ondersteun. b) Prioritiseer opleidingsintervensies om aandag aan departementele kritiese bevoegdhede en CPD-vereistes te skenk (Departementeel-spesifiek en belyning met PDP, WVP en generiese/transversale bevoegdhede per salarisband.)	Die regte hoeveelheid bevoegde persone op die regte plek op die regte tyd met die regte bevoegdhede.
Ontwikkel en implementeer die toekomsgepaste vaardigheidstrategie (FFSS).	Professionalisering en kapasiteitsbou van die staatsdiens
Jeugontwikkelingsprogramme om te help om talentpylyne te skep (internskappe).	Skep talentpylyne vir die jeug deur hulle gereed vir die werkmag te maak.
Herkonfigureer die provinsiale opleidingsinstituut in 'n provinsiale leer- en innovasiesentrum.	Verbeterde dienslewering deur 'n bevoegde, bekwaame en etiese werkmag.
Diensbillikheidsprioriteite soos aangedui in die departementele Diensbillikheidsplan om die Departement se werwing- en keuringsbesluite in te lig.	Volgehoue vordering met die bereiking van EE-doelwitte ten opsigte van die aangewese groepe.
Verskaf gesondheid- en welstandsintervensies/-dienste ter ondersteuning van werknemerwelstand.	'n Gesonde en betrokke werkmag.
Ontwikkel en implementeer die oorgang na 'n nuwe manier van werk / WKR se inwoner-gesentreerde kultuurprojek.	'n Inwoner-gesentreerde prestasiekultuur.

Stelsels en IT

Die Departement sal voortgaan om die volgende IT-projekte gedurende die 2023-24-boekjaar te ondersteun:

- Stelselondersteuning vir die NAAIRS-, AtoM-, SBIBS- en OIB-stelsels van onderskeidelik die Departement van Sport, Kuns en Kultuur en die Staatsagentskap vir Inligtingstechnologie.
- Die implementering van 'n kultuursake- jaarlikse befondsingsstelsel sal help met die doeltreffende bestuur van die jaarlikse befondsingsproses vir kultuurgroepe wat befondsing van die Departement verlang.
- Die implementering van 'n gimnasiumbestuurstelsel om toegang tot die Wes-Kaapse Regering se gimnasium beter te beheer.

Akkommodasie

Die Departement beset tans 10 gehuurde kantore en 44 fasiliteite op 17 staatsgeboue in die Wes-Kaap. Hierdie geboue maak dit vir die Departement moontlik om sy strategiese voorneme na te kom. Ingevolge die Departement se gebruiker vaste batesbestuursplan 2022/23 beoog die Departement oor die langer termyn die volgende:

- Om 'n fasiliteit te bou vir die bewaring, behandeling, herstel en huisvesting van nuwe versamelings en die berging van waardevolle argeologiese materiaal om waardevolle museumartefakte en argeologiese materiaal wat tydens argeologiese opgrawings in die Wes-Kaap opgegrawe is, te huisves, te bewaar en te beskerm. Dit sal die ontwikkeling, bewaring en bevordering van erfenis in die Wes-Kaap fasiliteer deur die doeltreffende en doelmatige bestuur van artefakte en argeologiese in samewerking met geaffilieerde museums en Erfenis Wes-Kaap.
- Om doeltreffende en lewenskragtige funksionerende kuns- en kultuurstrukture, -aktiwiteite en -omgewings te skep, en om die Wes-Kaapse Kultuurkommissie met die uitvoering van sy wetgewende mandaat by te staan en te ondersteun.
- Om 'n geskikte ruimte te bou, te huur of te verskaf as 'n alternatief vir die ou Standard Bankgebou vir museum- en erfenisdienste, en om die beoogde Kaapstad Museum te huisves om erfenis deur middel van museumdienste en organisasies te bevorder en te bewaar; om voorsiening te maak vir die bewaring, bevordering en ontwikkeling van kultuur en erfenis; en om geaffilieerde museums verder by te staan met die implementering van die Wes-Kaapse Wysigingswetsontwerp op die Museumordonnansie, Wet 2 van 2021 en die Museumordonnansie 8 van 1975.
- Om toerisme-infrastruktuur by die argeologiese terrein van Diepkloof-rotskuiling te ontwikkel om te verseker dat die voornemende Wêrelderfenisterrein vir toeriste beskikbaar is en om die doelwitte van die Wieg van Mensekultuur te implementeer.
- Om bykomende ruimte vir die groeiende eenheid Finansiële Bestuur by die hoofkantoor te bekom.
- Om addisionele ruimte binne die SBD te bekom om bates en goedere te berg en te ontvang.
- Om akkommodasie in die Wes-Kaap te bekom vir ses sporthuise om die verskillende federasies te help om hulle onderskeie mandate in die volgende dorpe te na te kom: Beaufort-Wes, Oudtshoorn, Caledon, Paarl, Kaapstad en Vredenburg.
- Om die uitbreiding van die Wes-Kaapse Argief- en Rekorddiens te prioriseer, wat tot voordeel sal strek vir alle Wes-Kaapse en nasionale departemente, insluitend hulle belanghebbendes.
- Om huidige werkruimtes te herkonfigureer of aan te pas om die verspreiding van luggedrae siektes soos COVID-19 te voorkom.
- Om akkommodasie vir Beaufort-Wes Streekbiblioteek te bekom.

Die akkommodasievereistes van die Departement moet voldoende fasilitering van verskillende verhoudings en die doeltreffende administrasie van die sport- en kulturfederasies en gemeenskapsentrums verseker. Die hoë profiel van die Departement op provinsiale vlak impliseer dat die akkommodasie sowel hoogs toeganklik as funksioneel moet wees.

DEEL C: METING VAN ONS PRESTASIE

Departementele visie:

'n Maatskaplik inklusiewe, kreatiewe, aktiewe en verbonde Wes-Kaap.

Departementele waardes:

Sorgsaamheid, Bevoegdheid, Aanspreeklikheid, Integriteit, Innovasie en Responsiwiteit.

Departementele impak en uitkomst:

Impakstelling	'n Maatskaplik inklusiewe, kreatiewe, aktiewe en verbonde Wes-Kaap.
----------------------	---

No.	Uitkomst	Uitkomst-aanwyser	Basislyn	Vyfjaarteiken
1	Toegang tot en geleenthede vir deelname aan die kuns-, kultuur- en erfenissektor ter ondersteuning van ekonomiese groei, en veilige en samehorige gemeenskappe	Verhoogde benutting van dienste in die kuns-, kultuur- en erfenissektor in die Wes-Kaap	400 250	551 075
2	Toegang tot inligting en kennis ter ondersteuning van 'n leeskultuur en lewenslange leer	Getal geregistreerde biblioteekgebruikers	731 456	735 000*
		Getal besoeke deur navorsers	8 700	8 700*
3	Toegang tot en geleenthede vir deelname aan sport en ontspanning	Verhoogde benutting van dienste in die sport- en ontspanningsektor in die Wes-Kaap	444 210	500 000

Hierdie uitkomst hou verband met die volgende departementele beleidsdoelwitte.

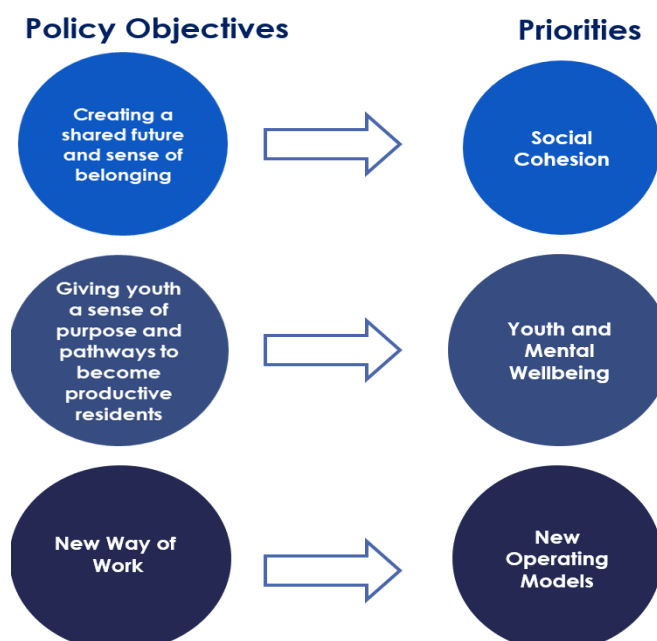

Prestasie-aanwysers wat verband hou met die uitkomst is ingesluit in die programprestasie-afdelings hieronder. Nasionale sektor-aanwysers word in vetdruk in die programprestasie-afdelings hieronder aangedui.

5. Program 1 Prestasie-inligting

Program 1: Administrasie

Doel: Om algehele finansiële en strategiese bestuur en administratiewe ondersteuning aan die Departement van Kultuursake en Sport te verskaf.

Ontleding per subprogram:

Subprogram 1.1: Kantoor van die LUR

Om administratiewe, kliënteskakeling- en steundienste aan die Minister van Kultuursake en Sport te verskaf.

Subprogram 1.2: Finansiële bestuursdienste

Om 'n algemene ondersteuningsdiens vir finansiële bestuur aan die DKES te verskaf, insluitende finansiële bestuursdienste aan die drie openbare entiteite wat aan die Minister van Kultuursake en Sport rapporteer.

Subprogram 1.3: Bestuursdienste

Om 'n administratiewe steunfunksie aan die Departementshoof te lewer deur 'n doeltreffende kommunikasiediens en strategiese en bedryfsondersteuningsdiens te verskaf, met inbegrip van 'n monitering- en evalueringsdiens, die implementering van inisiatiewe vir die verbetering van dienslewering, effektiewe kliënteverhoudings, of effektiewe bestuur van intra/interregeringsbetrekkinge, en om beperkte voorsiening vir instandhouding- en akkommodasiebehoeftes te maak.

Uitkomste, uitsette, prestasie-aanwysers, jaarlikse en kwartaallikse teikens

Uitkomste	Uitsette	No.	Uitsetaanwysers	VIP skakel	Geouditeerde/Werklike prestasie			Beraamde prestasie 2022/23	Mediumtermteikens		
					2019/20	2020/21	2021/22		2023/24	2024/25	2025/26
Alles	Jaarlikse verbeteringsplan vir finansiële bestuur (FMIP)	1.2.1	Getal planne geïmplementeer vir verbetering van oudituitkomste en vermindering van ouditbevindings soos uitgelig deur die Ouditeur-Generaal en Interne Ouditeur ter bereiking van diensuitnemendheid	5	1	1	1	1	1	1	
Alles	Aanbevelings van Interne Oudit geïmplementeer	1.2.2	Persentasie van aanbevelings van Interne Oudit (IO) geïmplementeer	5	-	97%	100%	100%	100%	100%	
Alles	Diensleweringsverslag(e) en/of handves(te)/goedgekeurde voorlegging	1.3.1	Getal Batho Pele-/diensleweringverbeteringsdokumente opgestel	5	2	2	2	2	2	2	
Alles	Kwartaallikse prestasieverlae	1.3.2	Getal kwartaallikse prestasie-monitoringsverslae saamgestel	5	4	4	4	4	4	4	
Alles	Kwartaallikse verifiëringsverslae	1.3.3	Getal kwartaallikse verifiëringsverslae opgestel.	5	-	-	-	-	4	4	4
Alles	GBBP	1.3.4	Getal GBBP'e ingedien	5	1	1	1	1	1	1	
Alles	Departementele Sakekontinuiteitsplan	1.3.5	Departementele Sakekontinuiteitsplan word jaarliks hersien en aangepas soos benodig	5	-	1	1	1	1	1	
Alles	PERSAL-verslag	1.3.6	Getal interns in die Premier se Bevordering van die Jeug-program (PAY)	5	-	32	32	28	28	28	28
Alles	Kommunikasieplan	1.3.7	Goedgekeurde departementele Kommunikasieplan	5	-	1	1	1	1	1	1

Uitsetaanwysers: jaarlikse en kwartaallike teikens

No.	Uitsetaanwysers	Jaarlikse teikens 2023/24	Kwartaal 1	Kwartaal 2	Kwartaal 3	Kwartaal 4
1.2.1	Getal planne geïmplementeer vir verbetering van oudituitkomste en vermindering van ouditbevindings soos uitgelig deur die Ouditeur-Generaal en Interne Ouditeur ter bereiking van diensuitnemendheid	1	-	-	1	-
1.2.2	Persentasie van aanbevelings van Interne Oudit (IO) geïmplementeer	100%	100%	100%	100%	100%
1.3.1	Getal Batho Pele-/diensleweringverbeteringsdokumente opgestel	2	-	1	-	1
1.3.2	Getal kwartaallike prestasiemoniteringsverslae saamgestel	4	1	1	1	1
1.3.3	Getal kwartaallike verifiëringsverslae opgestel.	4	1	1	1	1
1.3.4	Getal GBBP'e ingedien	1	-	-	-	1
1.3.5	Departementele Sakekontinuiteitsplan word jaarliks hersien en aangepas soos benodig	1	-	-	-	1
1.3.6	Premier se Bevordering van die Jeug-program (PAY)	28	28	-	-	
1.3.7	Goedgekeurde departementele Kommunikasieplan	1	-	-	-	1

5.1. Uiteensetting van beplande prestasie oor die mediumtermyntydperk

Bydrae van uitsette tot bereiking van uitkoste en impak

Goeie oorsigbestuur ondersteun al die werk van die Departement en Program 1 dra as sodanig by tot die bereiking van al die Departement se uitkomste.

Uiteensetting van beplande prestasie

Die Bestuursverbeteringsplan dien as 'n meganisme om ekstern en interne ouditbevindings te monitor. Die plan is ontwerp om die beheeromgewing binne die Departement te verbeter. Die implementering van ouditbevindings word streng op 'n kwartaallike grondslag gemonitor.

Die verantwoordelikhede van Subprogram 1.3: Bestuursdienste behels onder meer die implementering van Batho Pele-inisiatiewe binne die Departement, die monitering en evaluering van die Departement se prestasie, en beplanning vir die Departement behoeftes ten opsigte van die bestuur van onroerende bates. Dit sluit in die ontwikkeling en goedkeuring van terreinspesifieke handveste en 'n jaarverslag vir inwoners, kwartaalverslae oor prestasiemonitering, die voltooiing van 'n evaluering, 'n goedgekeurde Kommunikasieplan en 'n Gebruikerbatesbestuursplan.

5.2. Program se hulpbronnorewegings

Beraamde besteding

Program 1: Administrasie

Subprogram	Bestedingsuitkomste			Aangesuiwerde begroting	Beraamde mediumtermynbesteding		
	2019/20	2020/21	2021/22		2022/23	2023/24	2024/25
R duisend							
Kantoor van die LUR	9 839	9 239	8 919	8 188	8 204	8 680	8 891
Finansiële bestuursdienste	29 780	31 737	33 969	34 427	35 155	38 033	39 096
Bestuursdienste	26 272	23 061	22 174	27 446	26 963	27 550	28 624
Totaal	65 891	64 037	65 062	70 061	70 322	74 263	76 611

Ekonomiese klassifikasie

Lopende betalings	64 400	58 476	61 660	65 923	66 855	70 939	73 055
Vergoeding van werknemers	51 268	48 182	50 784	53 349	53 942	57 878	59 080
Goedere en dienste	13 132	10 294	10 876	12 574	12 913	13 061	13 975
Oordragte en subsidies aan:	455	783	66	478			
Departementele agentskappe en rekeninge	16		22	21			
Instellings sonder winsoogmerk				1			
Huishoudings	439	783	44	456			
Betalings vir kapitaalbates	997	4 736	3 319	3 660	3 467	3 324	3 556
Masjinerie en toerusting	997	4 736	3 319	3 660	3 467	3 324	3 556
Betalings vir finansiële bates	39	42	17				
Totaal	65 891	64 037	65 062	70 061	70 322	74 263	76 611

Bydrae van hulpbronne tot bereiking van uitsette

Die begrotingstoekenning styg met 0.4 persent of met R0.261 miljoen in 2023/24, van R70 061 miljoen in 2022/23 (aangepaste bewilliging) tot R70 322 miljoen in 2023/24. Die toename is hoofsaaklik weens voorsiening van verbruikersindeks (VPI) in 2023/24.

5.3. Bygewerkte hoofrisiko's

Uitkomste	Hoofrisiko	Risikoversagting
'n Maatskaplik inklusiewe, kreatiewe,	Onvermoë om die Departement se statutêre en ander verwante dienste te	SKP-kommunikasie-strategie vir belanghebbendes. As deel van die jaarlikse assessering van die transversale netwerksekuriteitsparameters, verkry die WKR gerusstelling dat

Uitkomst	Hooftrisiko	Risikoversagting
<p>aktiewe en verbonde Wes-Kaap</p>	<p>lewer onbeplande, aansienlike ontwrigting(s)</p>	<p>die beheerstelsel wat in werking is om netwerksekuriteit te bestuur, voldoende is.</p> <p>IT-kontinuiteitsopleiding word aan Se-I en departemente voorsien, en periodieke Se-I-toetsing en toetsing van rugsteunstelsels word uitgevoer.</p> <p>Geoutomatiseerde monitering- en waarskuwingstelsels.</p>
<p>'n Maatskaplik inklusiewe, kreatiewe, aktiewe en verbonde Wes-Kaap</p>	<p>Bepaalde vermoë om die departement se uitkomst te behaal</p>	<p>Korporatiewe maatskappye word uitgenooi om personeel toe te spreek oor beter bestuur van persoonlike finansies.</p> <p>Bepaling van prioriteitsposte.</p> <p>Interns word aangestel en UOWP-begunstigdes verleen bystand met die uitvoering van werksaamhede.</p> <p>Fondse word na prioriteitsdienste herlei.</p> <p>Welstandsdienste word aangemoedig en aan alle personeel en bestuurders gekommunikeer. Drie welstandsdie en maandelike inligtingsessies wat verskeie onderwerpe dek, word aangebied.</p> <p>Implementering van die verkrygingsplan.</p> <p>Monitering en uitvoering van die verkrygingsplan.</p>
<p>Toegang en geleenthede vir deelname in die Kuns-, Kultuur- en Erfenis-sektor, ondersteunende ekonomiese groei, en veilige en samehörige gemeenskappe.</p> <p>Toegang tot inligting en kennis wat 'n kultuur van lees en lewenslange leer ondersteun.</p> <p>Toegang en geleenthede vir deelname aan sport en ontspanning.</p>	<p>Moontlike botsing van belange</p>	<p>Gedragkode word jaarliks aan VKB-amptenare uitgereik.</p> <p>Finansiële openbaarmakings word jaarliks deur VKB-amptenare voltooi.</p> <p>Die Departementele Rekenpligtige Beampte se stelsel (AOS) word aan alle amptenare versprei en deurlopend aan personeel gekommunikeer wanneer nodig.</p> <p>Opleiding- en bewusmakingsessies word intern op 'n ad hoc-basis vir personeel gedoen. PT verskaf opleiding en opvoeding aan verskaffers.</p> <p>Departementele Etiekstrategie is ontwikkel, goedgekeur en aan alle amptenare gekommunikeer.</p> <p>As deel van verskafferontwikkeling word bewusmakingsessies deur PT vir verskaffers op 'n deurlopende basis gehou.</p> <p>'n Verkrygingsjabloon aangevul en geïmplementeer om 'n verklaringklousule vir lynfunksie in te sluit.</p> <p>Die departementele Rekenpligtige Beamptestelsel (AOS) word aan alle amptenare versprei en deurlopend aan personeel gekommunikeer wanneer nodig.</p> <p>Amptenare wat geraak en betrokke is by/deur VKB-prosesse en ander finansiële aktiwiteite openbaar finansiële aktiwiteite via die e-openbaarmakingstelsel.</p> <p>Beregters moet vertroulikheidsooreenkomste onderteken</p>

Uitkomst	Hoofrisiko	Risikoversagting
		<p>Alle personeel in die oordragbetalingswerkvloeï word vereis om 'n belangeverklaring te onderteken.</p> <p>Finansiële openbaarmakings word jaarliks deur magtigingsamptenare voltooi.</p> <p>Klausule oor 'geen-verdraagsaamheid teenoor bedrog, diefstal en korrupsie' is by alle oordragbetalingsooreenkomste ingesluit.</p> <p>'n Gedragskode word jaarliks deur VKB-personeel onderteken.</p> <p>Gedragskode vir bidkomiteelede word jaarliks onderteken asook 'n belangeverklaring wat vir elke vergadering onderteken word.</p>

6. Program 2 Prestasie-inligting

Program 2 Kultuursake

Doel: Om dienste in verband met kuns en kultuur, museums, erfenis en taal aan die inwoners van die Wes-Kaap te verskaf.

Ontleding per subprogram:

Subprogram 2.1: Bestuur

Om strategiese bestuursondersteuning aan kultuursake te verskaf.

Subprogram 2.2: Kuns en Kultuur

Om die ontwikkeling, bewaring en bevordering van kuns en kultuur in die Wes-Kaap te fasiliteer deur inklusiewe, doeltreffende en dinamiese funksionerende kuns- en kultuurstrukture, -aktiwiteite en omgewings te skep; en om die Wes-Kaapse Kultuurkommissie te ondersteun om sy wetgewende mandaat uit te voer.

Subprogram 2.3: Museumdienste

Om die transformasie van die Wes-Kaapse erfenis te versnel deur museologiese dienste te verskaf vir die bewaring, ontwikkeling en bevordering van die erfenis van die provinsie via geaffilieerde museums.

Subprogram 2.4: Erfenishulpbronbestuursdienste

Om Erfenis Wes-Kaap te ondersteun en by te staan om belangrike erfenishulpbronne te identifiseer, beskerm, bewaar, bestuur en te bevorder ingevolge die Wet op Nasionale Erfenishulpbronne, 1999; om aangeleenthede in verband met wêrelderfenisterreine in die Wes-Kaap te fasiliteer ingevolge die Wet op die Wêrelderfeniskonvensie, 1999; om prosesse vir die standaardisering of verandering, waar nodig, van geografiese name in die Wes-Kaap te fasiliteer deur die mandate van die Wet op op die Raad vir Suid-Afrikaanse Geografiese Name, 1998 op provinsiale vlak te implementeer.

Subprogram 2.5: Taaldienste

Om veeltaligheid in die Wes-Kaap te bevorder ter verbetering van dienslewering en toeganklikheid; om die ontwikkeling van voorheen gemarginaliseerde inheemse tale aktief te bevorder; om die implementering en monitering van die Wes-Kaapse Taalbeleid te fasiliteer; en om administratiewe inhouds-, prosedurele en finansiële en bestuursteun aan die Wes-Kaapse Taalkomitee te bied ter uitvoering van sy wetgewende mandaat.

Uitkomst, uitsette, prestasie-aanwysers, jaarlikse en kwartaallikse teikens

Uitkomst	Uitsette	No.	Uitsetaanwysers	VIP skakel	Geouditeerde/Werklike prestasie			Beraamde prestasie 2022/23	Mediumtermyn teikens		
					2019/20	2020/21	2021/22		2023/24	2024/25	2025/26
1	UOWP-werkgeleenthede geskep	2.1.1	Getal UOWP-werkgeleenthede geskep	1	402	366	366	425	425	450	450
2	Werkgeleenthede geskep deur kuns-, kultuur- en erfenisprogramme	2.1.2	Getal werkgeleenthede geskep deur kuns-, kultuur- en erfenisprogramme	3	-	473	552	460	480	480	480
1	Kapasiteitsbouprogramme	2.2.1	Getal praktisyne wat by kapasiteitsbougeleenthede baat	3	355	194	245	260	270	270	270
1	Gemeenskapsgesprekke/dialoë gehou om sosiale interaksie aan te moedig	2.2.2	Getal gemeenskapsgesprekke/dialoë gehou om sosiale interaksie aan te moedig	3	3	3	3	3	3	3	3
1	Geleenthede om nasionale en geskiedkundige dae te gedenk	2.2.3	Getal nasionale en geskiedkundige dae gedenk	3	3	3	3	3	4	4	4
1	Finansiële bystand aan kuns- en kultuurorganisasies, individue en maatskappye	2.2.4	Getal kuns- en kultuurorganisasies, individue en maatskappye ondersteun	3	64	79	103	85	90	90	90
1	Tentoonstelling- en promosieplatforms	2.2.5	Getal projekte om kuns en kultuur te ontwikkel en te bevorder	3	23	3	15	20	15	15	15
1	Finansiële bystand aan kultuurkommissies	2.2.6	Getal kultuurkommissies ondersteun	3	1	1	1	1	1	1	1
1	Kunstenaars geplaas in skole	2.2.7	Getal kunstenaars geplaas in skole per jaar	3	-	0	25	25	25	25	25
1	Geleenthede om nasionale simbole en ordes te bevorder	2.3.1	Getal intervensies oor die bevordering van nasionale simbole en ordes	3	3	3	4	3	3	3	3
2	Openbare bewusmakingsaktiverings vir "Ek is die vlag"	2.3.2	Getal openbare bewusmakingsaktiverings vir die "Ek is die vlag"	1	-	4	4	4	4	6	6
1	Finansiële en administratiewe steun aan geaffilieerde museums	2.3.3	Getal geaffilieerde museums ondersteun	3	31	31	32	32	32	32	32

Uitkoms	Uitsette	No.	Uitsetaanwysers	VIP skakel	Geouditeerde/Werklike prestasie			Beraamde prestasie 2022/23	Mediumtermyn teikens		
					2019/20	2020/21	2021/22		2023/24	2024/25	2025/26
1	Goeie handhawing van 'n museumdiens wat voortdurende steun aan geaffilieerde museums bied	2.3.4	Getal museumdienste gehandhaaf om steun aan geaffilieerde museums te bied	3	1	1	1	1	1	1	
1	Kennisdelingplatforms deur verteenwoordigers van geaffilieerde museums en beheerliggame bygewoon	2.3.5	Getal kennisdelingplatforms vir museums aangebied	3	1	1	1	1	1	1	
1	Aanbieding van opvoedkundige programme by geaffilieerde museums	2.3.6	Getal opvoedkundige museumprogramme aangebied	3	4	3	4	3	3	3	
1	Jaarlikse oordragbetaling aan provinsiale erfenishulpbronowerheid	2.4.1	Getal provinsiale erfenishulpbronbestuursowerhede deur oordragbetalings ondersteun	3	1	1	3	1	1	1	
2	Hersiening en verifiëring van geografiese name in die provinsie	2.4.2	Getal geografiese name geverifieer en hersien deur die Wes-Kaapse Provinsiale Geografiese Namekomitee	3	405	340	351	340	340	340	
	Intervensies rakende provinsiale Weerstand- en Bevryding Erfenisroete (RLHR)	2.4.3	Getal intervensies rakende provinsiale Weerstand- en Bevryding Erfenisroete (RLHR)	1		2	2	2	1	1	
1	Finansiële bystand aan die Wes-Kaapse Taalkomitee	2.5.1	Getal taalkoördineringsstrukture met oordragbetalings ondersteun	3	1	1	1	1	1	1	
1	Projekte voltooi ter bevordering van veeltaligheid, voorheen gemarginaliseerde inheemse tale en SA Gebaretaal	2.5.2	Getal projekte wat die wetgewende mandaat uitvoer om veeltaligheid, voorheen gemarginaliseerde inheemse tale en SA Gebaretaal te bevorder	3	7	5	6	6	6	6	
1	Taalondersteuningsdienste in die drie amptelike tale van die Wes-Kaap en vir SA Gebaretaal verskaf	2.5.3	Getal taalondersteuningsdienste in die drie amptelike tale van die Wes-Kaap en vir SA Gebaretaal verskaf	3	-	492	521	448	448	448	

Uitsetaanwysers: jaarlikse en kwartaallikse teikens

No.	Uitsetaanwysers	Jaarlikse teikens 2023/24	Kwartaal 1	Kwartaal 2	Kwartaal 3	Kwartaal 4
2.1.1	Getal UOWP-werkgeleenthede geskep	425	-	-	-	425
2.1.2	Getal werkgeleenthede geskep deur kuns-, kultuur- en erfenisprogramme	480	-	-	-	480
2.2.1	Getal praktisyns wat by kapasiteitsbougeleenthede baat	270	100	80	70	20
2.2.2	Getal gemeenskapsgesprekke/dialoë gehou om sosiale interaksie aan te moedig	3	1	1	1	-
2.2.3	Getal nasionale en geskiedkundige dae gedenk	4	1	2	1	-
2.2.4	Getal kuns- en kultuurorganisasies, individue en maatskappye ondersteun	90	-	30	45	15
2.2.5	Getal projekte om kuns en kultuur te ontwikkel en te bevorder	15	2	4	6	3
2.2.6	Getal kultuurkommissies ondersteun	1	-	-	1	-
2.2.7	Getal kunstenaars geplaas in skole per jaar	25	-	-	-	25
2.3.1	Getal intervensies oor die bevordering van nasionale simbole en ordes	3	-	1	1	1
2.3.2	Getal openbare bewusmakingsaktiverings vir die "Ek is die vlag"	4	-	2	1	1
2.3.3	Getal geaffilieerde museums ondersteun	32	26	-	-	6
2.3.4	Getal museumdienste gehandhaaf om steun aan geaffilieerde museums te bied	1	-	-	-	1
2.3.5	Getal kennisdelingplatforms vir museums aangebied	1	-	1	-	-

No.	Uitsetaanwysers	Jaarlikse teikens 2023/24	Kwartaal 1	Kwartaal 2	Kwartaal 3	Kwartaal 4
2.3.6	Getal opvoedkundige museumprogramme aangebied	3	-	1	1	1
2.4.1	Getal Provinsiale erfenishulpbronbestuursowerhede deur oordragbetalings ondersteun	1	1	-	-	-
2.4.2	Getal geografiese name geverifieer en hersien deur die Wes-Kaapse Provinsiale Geografiese Namekomitee	340	-	110	110	120
2.4.3	Getal intervensies rakende provinsiale Weerstand- en Bevryding Erfenisroete (RLHR)	1	-	-	-	1
2.5.1	Getal taalkoördineringsstrukture met oordragbetalings ondersteun	1	-	1	-	-
2.5.2	Number of projects addressing the legislative mandate to promote multilingualism, previously marginalised indigenous languages and SA Sign Language	6	1	2	2	1
2.5.3	Getal projekte wat die wetgewende mandaat uitvoer om veeltaligheid, voorheen gemarginaliseerde inheemse tale en SA Gebaretaal verskaf.	448	112	112	112	112

6.1. Uiteensetting van beplande prestasie oor die mediumtermtydperk

Bydrae van uitsette tot bereiking van uitkomst en impak

Toegang tot en geleenthede vir deelname aan die kuns-, kultuur- en erfenissektor ter ondersteuning van ekonomiese groei, en veilige en samehorige gemeenskappe sal bereik word deur die volgende:

- Die volgehoue bevordering en monitering van die implementering van die Wes- Kaapse Taalbeleid.
- Taaldienste-ondersteuning in die drie amptelike tale van die Wes-Kaap en vir Suid-Afrikaanse Gebaretaal word verskaf.
- Fasilitering van programme en projekte om veeltaligheid te bevorder en voorheen gemarginaliseerde inheemse tale en Suid-Afrikaanse Gebaretaal te bevorder deur die bestuurde netwerkmodel van samewerking met ander organisasies in die taalsektor.
- Oordragbetalings en administratiewe, inhoud-, prosedurele en finansiële bestuurstun aan die Wes-Kaapse Taalkomitee en Wes-Kaapse Kultuurkommissie.
- Dra betaling- en ondersteuningsdienste in administrasie, menslike hulpbronne en finansiële bestuur na Erfenis Wes-Kaap oor om sy mandaat ingevolge die Wet op Nasionale Erfenishulpbronne, No. 25 van 1999, uit te voer.
- Die Kunsontwikkelingsprogram, ingelig deur die bestuurdenetwerkmodel, het ten doel om gemeenskapskunsontwikkeling te versterk wat deur kuns en kultuur tot die genesing van gemeenskappe sal bydra. Die program poog om deur strategiese vennootskappe gemeenskapskunste te ondersteun en te versterk deur middel van kapasiteitsbou-aktiwiteite, ondersteuning van gemeenskapskunste-aktiwiteite, en om platforms vir tentoonstelling te voorsien wat individuele genesing.
- Die jaarlikse befondsingsprogram, die Departement dra by tot die skep van 'n bemagtigende omgewing wat organisasies, individue en maatskappye 'n geleentheid bied om die lewe van kunstenaars, ontvangers, beoefenaars van die kunste en gehore te verbeter deur die ondersteuning wat gelewer word.
- Indiensneming en ekonomiese lewensvatbaarheid.
- Veiligheid en misdadvoorkoming / voorkoming van primêre geweld.

Die bogemelde uitsette sal bydra tot die bemagtiging van inwoners deurdat hulle in hul moedertaal toegang tot deelname sal hê. Taal is 'n belangrike meganisme in kommunikasie wat sukses in opvoeding ten grondslag lê, wat weer 'n impak het op maatskaplike insluiting en op alle strategiese prioriteitsareas van die regering. Voorts is die diversiteit van ons kulture en die kennis van ons onderskeie gemeenskappe in taal veranker, en om hierdie rede is dit van kritieke belang dat kulture en waardes van een geslag na die volgende oorgedra word.

Die uitsette van die kunsontwikkelingsprogram sal bydra tot die bemagtiging van gemeenskapskunsorganisasies wat versterk word deur kapasiteitsbou-aktiwiteite om programme vir gemeenskapskunste te implementeer wat ontwikkelingsgeleenthede vir individue skep, veral vir kinders, die jeug en vroue. Verder het die kunsontwikkelingsprogramme ten doel om deur strategiese vennootskappe gemeenskapskunsorganisasies in die implementering van kunsontwikkelingsprogramme te ondersteun. Die program poog ook om die versterking van 'n netwerk van gemeenskapskunsorganisasies wat geïntegreer is om kunsprogramme op 'n distrik- en plaaslike vlak in te lig, te ondersteun. Dit sal uitvoering daaraan gee dat kuns en kultuur plaaslike

GOP-prosesse inlig, plaaslike kulture bewaar en bevorder, en plaaslike ekonomiese strategieë wat met toerisme bely is, beïnvloed.

Die uitsette ter ondersteuning van die entiteit Erfenis Wes-Kaap verseker die voortgesette identifikasie, beskerming, bevordering en bestuur van erfenishulpbronne in die provinsie. Sodanige ondersteuning verseker dat EWK in staat is om operasioneel voort te gaan met die verwerking van aansoeke aan die entiteit, waarvan baie ontwikkelingsverwant is, en verseker dat dit met belanghebbendes saamwerk om erfenishulpbronne van betekenis te bewaar, maar waar toepaslik toelaat dat ontwikkeling voortgaan om te verseker dat dit die welstand van burgers se ekonomiese groei van die provinsie ondersteun

Uiteensetting van beplande prestasie

Die Kabinet het in Mei 2022 goedkeuring gegee dat die Minister van Justisie en Korrektiewe Dienste die Agtiende Wysigingswetsontwerp op die Grondwet van 2022 vir openbare kommentaar publiseer. Die Wetsontwerp wysig Artikel 6(1) van die Grondwet en sal Suid-Afrikaanse Gebaretaal amptelik erken as die 12de amptelike taal van die land en gelyke regte vir alle Suid-Afrikans bevestig, ongeag hul gestremdhede. Die Departement sal die vordering van bogenoemde wetgewing noukeurig monitor aangesien dit aktief die gebruik van en ontwikkeling van Suid-Afrikaanse Gebaretaal (SAGT) in die provinsie bevorder. Die Verenigde Nasies se Algemene Vergadering het 2022 tot 2032 as die Internasionale Dekade van Inheemse Tale geproklameer. Dit erken die kritieke verlies van inheemse tale en die deurslaggewende eis om inheemse tale te bewaar, te laat herleef en te bevorder. Die Departement se programme sal voortgaan om te fokus op die bevordering van voorheen gemarginaliseerde tale in die provinsie.

Verdere geleenthede om waardevolle vennootskappe aan te vul sal gehandhaaf word, wat 'n meer doeltreffende, samehangende en volhoubare benadering moontlik maak in ons kollektiewe pogings om die lewensgehalte van burgers deur taal te verbeter.

Taal is 'n meganisme vir kommunikasie, wat van kritieke belang is vir die bereiking van alle regering se strategiese prioriteitsareas en die gevolglike impak van dienslewering op die lewens van burgers. Die Departement sal voortgaan om taalondersteuningsdienste namens die WKR te verskaf om te verseker dat burgers in die drie amptelike tale van die provinsie betrokke is. Dit sal ook voortgaan om die bevordering van die Wes-Kaapse Taalbeleid te ondersteun deur finansiële ondersteuning aan die Wes-Kaapse Taalkomitee, 'n Openbare Entiteit (Bylae 3C) ingevolge die Wet op Openbare Finansiële Bestuur, Wet 1 van 1999.

Die Departement gaan voort om die wetlik gemandateerde werk van die provinsiale erfenishulpbronnowerheid, Erfenis Wes-Kaap, te ondersteun deur jaarlikse finansiële ondersteuning en die voorsiening van personeel van Erfenishulpbronbestuursdienste om die werk van die Entiteit te onderneem. Die Direkoraat Museums, Erfenis- en Geografiese Namedienste help met intervensies wat bydra tot die Wes-Kaapse Provinsiale hoofstuk van die Weerstand- en Bevrydingserfenisroete as deel van die nasionale Weerstand- en Bevrydingserfenisroete-projek.

Die eenheid Kunsontwikkeling, ingelig deur die provinsiale Herstelplan, die devolusie van die nasionale program vir gemeenskapskunsentrums en die impak van besuinigingsmaatreëls op hulpbronne, het sy model van werksaamhede verskuif. Die eenheid sal deur middel van strategiese vennootskappe met munisipaliteite, die nasionale Departement van Sport, Kuns en Kultuur en gemeenskapskunsorganisasies daarop fokus om die netwerke van laasgenoemde organisasies te

versterk deur kapasiteitsbou-aktiwiteite en vennootskappe met dié organisasies wat kunsontwikkelingsprogramme implementeer, en sal geleenthede bied vir tentoonstelling op die gebied van dans, drama, musiek en die literêre kunste. Hierdie nuwe model van werk sal verseker dat gemeenskapskunsontwikkeling steeds sy regmatige plek inneem as 'n instrument om gemeenskappe te genees, kultuur te vier, versterk die sosiale struktuur van ons samelewing.

6.2. Program se hulpbronnorewegings

Beraamde besteding

Program 2: Kultuursake

Subprogram	Bestedingsuitkomste			Aangesuiwerde begroting	Beraamde mediumtermynbesteding		
	2019/20	2020/21	2021/22		2022/23	2023/24	2024/25
R duisend							
Bestuur	3 838	3 753	2 841	4 524	4 293	4 421	4 554
Kuns en Kultuur	36 011	38 515	38 216	42 343	45 229	44 459	46 787
Museumdienste	64 466	61 405	65 765	65 446	67 029	62 177	64 695
Erfenishulpbrondienste	8 655	6 839	9 145	14 700	15 230	14 777	15 129
Taaldienste	4 933	4 350	4 478	5 930	5 995	6 099	6 278
Totaal	117 903	114 862	120 445	132 943	137 776	131 933	137 443

Ekonomiese klassifikasie

Lopende betalings	74 526	64 181	69 095	87 959	85 515	88 879	91 349
Vergoeding van werknemers	58 711	56 731	59 718	69 287	67 673	71 382	72 523
Goedere en dienste	15 815	7 450	9 377	18 672	17 842	17 497	18 827
Oordragte en subsidies aan:	41 418	48 263	49 216	42 000	49 116	40 958	43 841
Departementele agentskappe en rekeninge	2 920	3 226	3 564	2 819	2 931	3 007	3 213
Instellings sonder winsoogmerk	38 295	42 344	44 170	37 587	46 185	37 951	40 628
Huishoudings	203	2 693	1 482	1 594			
Betalings vir kapitaalbates	1 923	2 370	2 122	2 980	3 145	2 096	2 253
Masjinerie en toerusting	1 923	2 370	2 122	2 965	3 145	2 096	2 253
Sagteware en ander ontasbare bates				15			
Betalings vir finansiële bates	36	48	12	4			
Total	117 903	114 862	120 445	132 943	137 776	131 933	137 443

Bydrae van hulpbronne tot bereiking van uitsette

Die begrotingstoekenning styg met 3.6 persent of met R4.833 miljoen in 2023/24, van R132.943 miljoen in 2022/23 (aangepaste bewilliging) tot R137.776 miljoen in 2023/24. Die stygings is weens die bykomende provinsiale prioriteitstoekenning van R2.000 miljoen om leerderkreatiwiteit in skole te

ontsluit; R5.886 miljoen om UOWP te groei; R0.350 miljoen vir die digitalisering van bestaande en toekomstige erfenistoepassings; en R3.000 miljoen om die bestuur van gebruiklike inisiasiepraktyke in die Wes-Kaap te verbeter.

6.3. Bygewerkte hoofrisiko's

Uitkomstes	Hoofrisiko	Risikoversagting
'n Maatskaplik inklusiewe, kreatiewe, aktiewe en verbonde Wes-Kaap	Onvermoë om die Departement se statutêre en ander verwante dienste te lewer weens onbeplande, aansienlike ontwigting(s)	<p>SKP-kommunikasiestrategie vir belanghebbendes.</p> <p>As deel van die jaarlikse assessering van die transversale netwerksekeriteitsparameters, verkry die WKR gerusstelling dat die beheerstelsel wat in werking is om netwerksekeriteit te bestuur, voldoende is.</p> <p>IT-kontinuïteitsopleiding word aan Se-I en departemente voorsien, en periodieke Se-I-toetsing en toetsing van rugsteunstelsels word uitgevoer.</p> <p>Geoutomatiseerde monitoring- en waarskuwingstelsels.</p>
'n Maatskaplik inklusiewe, kreatiewe, aktiewe en verbonde Wes-Kaap	Beperkte vermoë om die departement se uitkomstes te behaal	<p>Korporatiewe maatskappye word uitgenooi om personeel toe te spreek oor verbeterde bestuur van persoonlike finansies.</p> <p>Bepaling van prioriteitsposte.</p> <p>Interns word aangestel en UOWP-begunstigdes verleen bystand met die uitvoering van werksaamhede.</p> <p>Fondse word na prioriteitsdienste herlei.</p> <p>Welstandsdienste word aangemoedig en aan alle personeel en bestuurders gekommunikeer. Drie welstandsdie en maandelikse inligtingsessies wat verskeie onderwerpe dek, word aangebied.</p> <p>Implementering van die verkrygingsplan.</p> <p>Monitoring en uitvoering van die verkrygingsplan.</p>
Toegang tot en geleentheid vir deelname in die kuns-, kultuur- en erfenissektor ter ondersteuning van ekonomiese groei, en veilige en samehorige gemeenskappe	Onvermoë van museums om erfenisbates voldoende te bewaar en daarvan rekenskap te gee	<p>OGSA het die uitstaande oudit-agterstand van provinsieondersteunde museums uitgevoer. Strategiese intervensies was na die bevindings nodig en word tans ontwikkel. (Museumsteundiens sal saam met die museumrade werk.)</p> <p>Bykomende befondsing is ontvang om 'n nuwe bestuurstruktuur in te stel wat beoog om streeksmuseums te implementeer. Ooreenkomstig hierdie model het die Departement 'n streeksmuseumbestuurder vir die Kaapse Metro/Weskus aangestel.</p> <p>Gereelde samesprekings met die Provinsiale Tesourie en met die Ouditeur-generaal word gehou in verband met uitdagings rakende finansiële verslagdoening (ingevolge die PFMA) en die ouditering van statutêre liggame soos geaffilieerde museums en oorsigbestuur.</p> <p>Jaarlikse museumsimposium met verteenwoordigers van beheerliggame en met hoofde van museums waar aspekte van museumbestuur spesifieke aandag geniet (bv. bedrogvoorkoming, finansiële verslagdoening, kwessies rakende oorsigbestuur).</p> <p>Strategiese intervensies sluit in die oplaai van versamelingsvoorraad op SAHRIS en die verbetering van monitoring van versamelings wat in gevaar is. Bykomende befondsing is vir hierdie doel beskikbaar gestel.</p>

Uitkomst	Hooftrisiko	Risikoversagting
<p>Toegang tot en geleentehede vir deelname in die kuns-, kultuur- en erfenissektor ter ondersteuning van ekonomiese groei, en veilige en samehorige gemeenskappe</p> <p>Toegang tot inligting en kennis wat 'n kultuur van lees en lewenslange leer ondersteun.</p> <p>Toegang en geleentehede vir deelname aan sport en ontspanning.</p>	<p>Moontlike botsing van belange</p>	<p>Gedragkode word jaarliks aan VKB-amptenare uitgereik.</p> <p>Finansiële openbaarmakings word jaarliks deur VKB-amptenare voltooi.</p> <p>Die Departementele Rekenpligtige Beamppte se stelsel (AOS) word aan alle amptenare versprei en deurlopend aan personeel gekommunikeer wanneer nodig.</p> <p>Opleiding- en bewusmakingsessies word intern op 'n ad hoc-basis vir personeel gedoen. PT verskaf opleiding en opvoeding aan verskaffers.</p> <p>Departementele Etiekstrategie is ontwikkel, goedgekeur en aan alle amptenare gekommunikeer.</p> <p>As deel van verskafferontwikkeling word bewusmakingsessies deur PT vir verskaffers op 'n deurlopende basis gehou.</p> <p>'n Verkrygingsjabloon aangevul en geïmplementeer om 'n verklaringklousule vir lynfunksie in te sluit.</p> <p>Die departementele Rekenpligtige Beampstelsel (AOS) word aan alle amptenare versprei en deurlopend aan personeel gekommunikeer wanneer nodig.</p> <p>Amptenare wat geraak en betrokke is by/deur VKB-prosesse en ander finansiële aktiwiteite openbaar finansiële aktiwiteite via die e-openbaarmakingstelsel.</p> <p>Beregters moet vertroulikheidsooreenkomste onderteken</p> <p>Alle personeel in die oordragbetalingswerkvloei word vereis om 'n belangeverklaring te onderteken.</p> <p>Finansiële openbaarmakings word jaarliks deur magtigingsamptenare voltooi.</p> <p>Klousule oor 'geen-verdraagsaamheid teenoor bedrog, diefstal en korrupsie' is by alle oordragbetalingssooreenkomste ingesluit.</p> <p>'n Gedragkode word jaarliks deur VKB-personeel onderteken.</p> <p>Gedragkode vir bidkomiteede word jaarliks onderteken asook 'n belangeverklaring wat vir elke vergadering onderteken word.</p>

7. Program 3: Prestasie-inligting

Program 3: Biblioteek- en argiefdienste

Doel: Om omvattende biblioteek- en argiefdienste in die Wes-Kaap te lewer.

Ontleding per subprogram:

Subprogram 3.1: Bestuur

Om strategiese bestuur en ondersteuning vir Program 3 te verskaf.

Subprogram 3.2: Biblioteekdiens

Om in ooreenstemming met die betrokke toepaslike wetgewing en grondwetlike mandate biblioteekdienste te verskaf.

Subprogram 3.3: Argief

Om argief- en rekordbestuurdienste ingevolge die Wet op die Provinsiale Argief- en Rekorddiens van die Wes-Kaap, 2005 te lewer.

Om ondernemingsinhoudbestuur (OIB)/MyContent in Wes-Kaapse regeringsliggame te implementeer en/of te ondersteun.

Uitkomst, uitsette, prestasie-aanwysers, jaarlikse en kwartaallikse teikens

Uitkomst	Uitsette	No	Uitsetaanwysers	VIP skakel	Geouditeerde/Werklike prestasie			Beraamde prestasie 2022/23	Mediumtermteikens		
					2019/20	2020/21	2021/22		2023/24	2024/25	2025/26
2	Biblioteke gebou	3.2.1	Getal biblioteke per jaar gevestig*	3	4	0	2	2	2	0	0
2	Opgraderings van biblioteekfasiliteite	3.2.2	Getal bestaande fasiliteite opgegradeer vir openbarebiblioteekdoeleindes	3	4	0	0	0	0	1	1
2	Biblioteekvoorraad aangekoop	3.2.3	Hoeveelheid biblioteekvoorraad aangekoop**	3	3 941	2 109	3 107	4 000	105 000	100 000	100 000
2	Moniteringsbesoeke	3.2.4	Getal moniteringsbesoeke gedoen	5	1 495	477	1 190	1 181	1 455	1 455	1 455
2	Biblioteekbewusmakingsprojekte	3.2.5	Getal bewusmakingsprojekte uitgevoer***	3	11	9	11	10	11	11	11
2	Opleidingsprogramme	3.2.6	Getal opleidingsprogramme aangebied vir openbarebiblioteekpersoneel	3	29	15	37	18	19	20	20
2	Biblioteke met internettoegang vir die publiek	3.2.7	Getal biblioteke met internettoegang vir die publiek	3	227	228	229	231	232	232	232
2	Biblioteekdienspunte	3.2.8	Getal biblioteekdienspunte	3	378	374	375	372	374	374	374
2	Oordragbetalings van vervangingsbefondsing	3.2.9	Getal B3-munisipaliteite wat oordragbetalings van vervangingsbefondsing ontvang vir personeel, bedryfs- en/of kapitaalbesteding rakende biblioteke	3	15	15	15	15	15	15	15
2	Oordragbetalings van die Metro Biblioteek-toewysing	3.2.10	Getal munisipaliteite wat oordragbetalings van die Metro Biblioteek-toewysing ontvang vir die opgradering en instandhouding van biblioteke	5	1	1	1	1	1	1	1

Uitkomst	Uitsette	No	Uitsetaanwysers	VIP skakel	Geouditeerde/Werklike prestasie			Beraamde prestasie 2022/23	Mediumtermynfeikens		
					2019/20	2020/21	2021/22		2023/24	2024/25	2025/26
2	Personeel befonds	3.2.11	Getal poste vir biblioteekpersoneel befonds deur vervangingsbefondsing	5	240	240	240	240	242	242	242
2	Moniteringsbesoeke	3.2.12	Getal moniteringsbesoeke aan B3-munisipaliteite	5	46	15	15	30	45	15	15
2	Lidmaatskap	3.2.13	Getal geregistreerde biblioteekgebruikers	3	-	665 684	523 153	661 535	634 722	634 722	634 722
2	Geletterdheidsintervensies	3.2.14	Getal geletterdheidsintervensies aangebied by openbare biblioteke in die Wes-Kaap	3	-	2 374	32 589	9 528	9874	9972	10 071
2	Gemeenskapsuitreikprogramme	3.3.1	Getal gemeenskapsuitreikprogramme aangebied in argiewe****	3	28	1	5	4	5	5	6
2	Mondelinge geskiedenisopnames	3.3.2	Getal projekte oor mondelinge geskiedenis onderneem	3	4	4	4	5	5	5	6
2	Opleidingsintervensies	3.3.3	Getal opleidingsintervensies	5	10	7	11	6	7	8	8
2	Navrae verwerk	3.3.4	Getal navrae verwerk	3	6 812	2 932	5 232	3 550	3555	3556	3557
2	Besoeke deur navorsers	3.3.5	Getal besoeke deur navorsers aan die Argief	3	9 316	2 649	4 196	3 955	3 956	3957	3958
2	Gerestoureerde argivalia	3.3.6	Getal argivalia (dokumente) gerestoureer	3	570	425	599	570	571	572	573
2	Lineêre meter georden	3.3.7	Getal lineêre meter georden	3	242.65	166.8	258.98	241	242	243	244
2	Omvattende bekendstelling van MyContent	3.3.8	Getal departemente wat OIB-ondersteuning ontvang	5	2	2	2	3	1	2	1

Uitkomst	Uitsette	No	Uitsetaanwysers	VIP skakel	Geouditeerde/Werklike prestasie			Beraamde prestasie 2022/23	Mediumtermynfeikens		
					2019/20	2020/21	2021/22		2023/24	2024/25	2025/26
2	Klassifikasiesistels geëvalueer en/of goedgekeur	3.3.9	Getal rekordklassifikasiesistels geëvalueer en/of goedgekeur	5	154	124	185	115	118	120	120
2	Inspeksies uitgevoer	3.3.10	Getal inspeksies uitgevoer	5	30	22	31	30	31	32	32
2	Wegdoeningsmagtigings uitgereik	3.3.11	Getal wegdoeningsmagtigings uitgereik	5	20	19	19	15	8	8	8
2	Inventarisse opgestel en bygewerk	3.3.12	Getal inventarisse opgestel en bygewerk	3	7	5	8	8	9	8	8

* Nuwe nasionale aanwyser. Getal nuutgeboude en/of modulêre biblioteke wat voorheen per jaar finansieel ondersteun is

** Verwys na individuele titels, nie getal kopieë nie.

*** Nuwe nasionale aanwyser. Voorheen Biblioteek-promosionele Projekte.

**** Dit was voorheen 'n saamgestelde aanwyser wat museums en biblioteke ingesluit het. Die hersiene nasionale, gestandaardiseerde aanwysers sluit nou slegs die Argief in.

Uitsetaanwysers: jaarlikse en kwartaallikse teikens

No.	Uitsetaanwysers	Jaarlikse teikens 2023/24	Kwartaal 1	Kwartaal 2	Kwartaal 3	Kwartaal 4
3.2.1	Getal biblioteke per jaar gevestig*	2	0	0	0	2
3.2.2	Getal bestaande fasiliteite opgegradeer vir openbarebiblioteekdoeleindes	0	0	0	0	0
3.2.3	Hoeveelheid biblioteekvoorraad aangekoop**	105 000	26 250	26 250	26 250	26 250
3.2.4	Getal moniteringsbesoeke gedoen	1 455	394	354	392	315
3.2.5	Getal bewusmakingsprojekte uitgevoer***	11	2	3	3	3
3.2.6	Getal opleidingsprogramme aangebied vir openbare biblioteekpersoneel	19	5	6	6	2
3.2.7	Getal biblioteke met internettoegang vir die publiek	232	-	-	-	232
3.2.8	Getal biblioteekdienspunte	374	-	-	-	374
3.2.9	Getal B3-munisipaliteite wat oordragbetalings van vervangingsbefondsing ontvang vir personeel, bedryfs- en/of kapitaalbesteding rakende biblioteke	15	-	15	-	-
3.2.10	Getal munisipaliteite wat oordragbetalings van die Metro Biblioteek-toewysing ontvang vir die opgradering en instandhouding van biblioteke	1	0	1	0	0
3.2.11	Getal poste vir biblioteekpersoneel befonds deur vervangingsbefondsing	242	-	-	-	242
3.2.12	Getal moniteringsbesoeke aan B3-munisipaliteite	45	15	-	15	15
3.2.13	Getal geregistreerde biblioteekgebruikers	634 722	668 700	645 370	645 293	634 722
3.2.14	Getal geletterdheidsintervensies aangebied by openbare biblioteke in die Wes-Kaap	9 874	2 468	2 469	2 468	2 469

No.	Uitsetaanwysers	Jaarlikse teikens 2023/24	Kwartaal 1	Kwartaal 2	Kwartaal 3	Kwartaal 4
3.3.1	Getal gemeenskapsuitreikprogramme aangebied in argiewe****	5	2	1	1	1
3.3.2	Getal geskiedenisopnames versamel	5	1	1	2	1
3.3.3	Getal opleidingsintervensies	7	2	2	2	1
3.3.4	Getal navrae verwerk	3 555	851	926	926	852
3.3.5	Getal besoeke deur navorsers aan die Argief	3 956	988	1 034	1 034	900
3.3.6	Getal argivalia (dokumente) gerestoureer	571	142	142	144	143
3.3.7	Getal lineêre meter georden	242	60	65	52	65
3.3.8	Getal departemente wat OIB-ondersteuning ontvang	1	-	-	-	1
3.3.9	Getal rekordklassifikasiesistels geëvalueer en/of goedgekeur	118	31	33	28	26
3.3.10	Getal inspeksies uitgevoer	31	10	9	6	6
3.3.11	Getal wegdoeningsmagtigings uitgereik	8	2	2	2	2
3.3.12	Getal inventarisse opgestel en bygewerk	9	2	3	2	2

* Nuwe nasionale aanwyser. Getal nuutgeboude en/of modulêre biblioteke wat voorheen per jaar finansiële ondersteuning ontvang

** Verwys na individuele titels, nie getal kopieë nie.

*** Nuwe nasionale aanwyser. Voorheen Biblioteek-promosionele Projekte.

**** Dit was voorheen 'n saamgestelde aanwyser wat museums en biblioteke ingesluit het. Die hersiene nasionale, gestandaardiseerde aanwysers sluit nou slegs die Argief in.

7.1. Uiteensetting van beplande prestasie oor die mediumtermyntydperk

Bydrae van uitsette tot bereiking van uitkomst en impak

Die Departement sal voortgaan om munisipaliteite in die Wes-Kaap te ondersteun in die lewering openbarebiblioteekdienste wat:

- gratis, billik en toeganklik is;
- voorsiening maak vir inligting-, lees- en leerbehoefte; en
- 'n leeskuiluur, biblioteekgebruik en lewenslange leer bevorder.

Verder sal deurlopende bewusmakingsprogramme in gemeenskappe plaasvind vir maatskaplike insluiting, die bou van nasionale identiteit en die ondersteuning van demokrasie in die provinsie. Die digitalisering van argiefrekords en die implementering van Access to Memory (AtoM) en die webwerf in die argiewe sal toegang tot argiefmateriaal verbeter om aan die behoeftes van gebruikers wêreldwyd te voldoen.

Die opleiding van personeel van regeringsliggame in rekordbestuurspraktyke sal voortgaan, asook inspeksies oor rekordbestuur by regeringsliggame om te help dat rekords regdeur die lewensiklus daarvan behoorlik geskep en gehandhaaf word.

Toegang tot inligting en kennis ter ondersteuning van 'n leeskuiluur en lewenslange leer word deur die volgende gefasiliteer:

- Die aankoop en verskaffing van biblioteekmateriaal om 'n leeskuiluur en lewenslange leer te bevorder.
- Die vestiging van die Konnektiwiteitsprojek vir Landelike Biblioteke by addisionele landelike openbare biblioteke.
- Volle befondsing van die meeste van die kategorie B3-munisipaliteite.
- Die verskaffing van gedeeltelike befondsing aan die Stad Kaapstad via die Metrobiblioteektoewysing.
- Die oordrag van befondsing aan munisipaliteite vir biblioteekpersoneel en sekere bedryfskoste.
- Die ontwikkeling van die personeel by openbare munisipaliteite se professionele en tegniese vaardighede deur middel van verskeie opleidingsprogramme.
- Die vestiging van minibiblioteke vir blinde of gesiggestremde eindgebruikers of vir dié wat nie gedrukte media kan gebruik nie.
- Voortgesette promosie- en bewusmakingsprogramme om biblioteekgebruik te versterk
- Die daarstelling van 'n argiefwebportaal wat die toeganklikheid tot hierdie kennis- en inligtingsbron tot voordeel van die publiek sal verbeter. Deurlopende dienste wat deurlopend ter plaatse in leeskamers aangebied word, dra by tot die verskaffing van inligting en die uitbreiding van toegang tot argiefrekords.
- Goeie rekordbestuur deur regeringsliggame is van kritieke belang vir goeie oorsigbestuur, wat die grondslag vir aanspreeklikheid en die beskerming van individue se regte sal verskaf.
- Toenemende en verbeterde toegang tot argiefrekords, insluitend:
 - Verbeterde rekordbestuursdienste by regeringsliggame
 - Goed bewaarde argiefrekenis
 - Toenemende kennis van historiese inligting
 - Die toenemende deel van kennis met ander lande
 - Gmoderniseerde argief- en rekordbestuursdienste

Uiteensetting van beplande prestasie

Die Departement sal 375 biblioteekdienspunte regoor die provinsie in stand hou en ondersteun. Die getal biblioteke wat via die Konnektiwiteitsprojek vir Landelike Biblioteke aan die internet gekoppel is, sal na 233 verhoog word. Die monitering en evaluering van dienste sal voortduur met besoeke aan die munisipaliteite asook aan die openbare biblioteke, en sal aanlyn vergaderings insluit. Opleidingsprogramme sal steeds aangebied word, insluitend aanlyn opleidingsintervensies. Die Departement sal steeds oordragbetalings maak vanaf die Munisipale Vervangingsfonds, voorwaardelike toewysing en Metro Biblioteek-fonds met die hoofdoel om personeel aan te stel. Die Departement verskaf dienste ter plaatse in leeskamers aan die publiek vir navorsingsdoeleindes. Die implementering van die argiefstelsel, Access to Memory (AtoM), maak voorsiening vir die ordenproses en beskrywing van argiefrekords om dit vir die publiek toeganklik te maak, terwyl die toename in die digitalisering van argiefrekords met die oog op bewaring en toeganklikheid oor die lang termyn dienslewering verbeter en benutting van argiefferfenis deur lede van die publiek bevorder. Die opvoeding van die publiek, veral die jeug, deur middel van uitreikprogramme behels dat die Departement besoeke aan skole en gemeenskappe bring en aanlyn aanbiedings doen wat verseker dat bewusmakingsprogramme deurentyd in alle gemeenskappe bekendgestel word.

Mondelinge geskiedenis behels die versameling, deur middel van opnames van onderhoude, van herinneringe, die stemme van individue, en mense of verenigings wat deel was van vorige gebeure van historiese belang. Die Departement sal voortgaan om mondelinge geskiedenis op te teken en te versamel om die geskrewe geskiedenis vir bewaring aan te vul. Dit is by argiewe en biblioteke beskikbaar sodat die publiek en navorsers toegang daartoe kan verkry. Opleidingsintervensies sal steeds aangebied word insluitend aanlyn opleidingsintervensies. Inspeksies van rekords van regeringsliggame sal uitgevoer word, insluitend die implementering van aanlyn inspeksie-opnames. Die implementering van doeltreffende en doelmatige rekordbestuurspraktyke regdeur die provinsie sal voortgaan, en 301oudits van rekords sal uitgevoer word om alle vorme van rekord- en inligtingsbestuur by regeringsliggame te monitor. Kursusse in die bestuur van elektroniese rekords sal steeds aangebied word om rekordbestuurspersoneel op te lei in die oorskakeling van rekordhouding op papier na elektroniese rekords.

7.2. Program se hulpbronnorewegings

Beraamde besteding

Program 3: Biblioteek- en argiefdienste

Subprogram	Bestedingsuitkomste			Aangesuiw erde begroting	Beraamde mediumtermynbesteding		
	2019/20	2020/21	2021/22		2022/23	2023/24	2024/25
R duisend							
Bestuur	6 632	6 164	6 959	9 710	9 366	8 365	8 634
Biblioteekdienste	368 965	325 383	413 332	379 597	389 304	402 022	415 253
Argiefdienste	19 719	21 376	21 644	51 828	37 047	38 102	39 714
Totaal	395 316	352 923	441 935	441 135	435 717	448 489	463 601

Ekonomiese klassifikasie

Lopende betalings	116 552	103 937	115 535	131 142	133 774	141 523	142 484
Vergoeding van werknemers	67 485	66 442	68 936	75 223	76 538	79 149	80 382
Goedere en dienste	49 067	37 495	46 599	55 919	57 236	62 374	62 102
Oordragte en subsidies aan:	266 820	244 307	316 394	284 865	292 085	296 909	310 445
Provinsies en munisipaliteite	265 557	242 667	310 412	279 958	286 653	292 515	305 853
Instellings sonder winsoogmerk	900	1 200	5 337	4 679	5 412	4 394	4 592
Huishoudings	363	440	645	228	20		
Betalings vir kapitaalbate	11 936	4 629	9 975	25 128	9 858	10 057	10 672
Masjinerie en toerusting	11 936	4 595	9 941	25 128	9 858	10 057	10 672
Sagteware en ander ontasbare bates		34	34				
Betalings vir finansiële bates	8	50	31				
Totaal	395 316	352 923	441 935	441 135	435 717	448 489	463 601

Bydrae van hulpbronne tot bereiking van uitsette

Die begrotingstoekenning daal met 1.23 persent of met R5.418 miljoen in 2023/24, van R441.135 miljoen in 2022/23 (aangepaste bewilliging) tot R435.717 miljoen in 2023/24. Die daling is weens 'n eenmalige geormerkte toekenning van R16.476 miljoen wat in 2022/23 ontvang is vir virtuele en digitaliseringsdienste by die Wes-Kaapse Provinsiale Argief. Die begroting vir 2023/24 sluit ook in geormerkte toekennings van R8.500 miljoen vir addisionele Munisipale Vervangingsbefondsing; R1.500 miljoen vir die vervanging van meubels en boekversamelings by Beaufort-Wes-streeksbiblioteek wat in November 2022 deur 'n verwoestende brand vernietig is; en 'n provinsiale prioriteitstoekenning van R1.114 miljoen om UOWP te groei.

.

7.3. Bygewerkte hoofrisiko's

Uitkomst	Hooftrisiko	Risikoversagting
'n Maatskaplik inklusiewe, kreatiewe, aktiewe en verbonde Wes-Kaap	Onvermoë om die Departement se statutêre en ander verwante dienste te lewer weens onbeplande, aansienlike ontwrigting(s)	<p>SKP-kommunikasie-strategie vir belanghebbendes.</p> <p>As deel van die jaarlikse assessering van die transversale netwerksekeriteitsparameters, verkry die WKR gerusstelling dat die beheerstelsel wat in werking is om netwerksekeriteit te bestuur, voldoende is.</p> <p>IT-kontinuiteitsopleiding word aan Se-I en departemente voorsien, en periodieke Se-I-toetsing en toetsing van rugsteunstelsels word uitgevoer.</p> <p>Geoutomatiseerde monitoring- en waarskuwingstelsels.</p>
'n Maatskaplik inklusiewe, kreatiewe, aktiewe en verbonde Wes-Kaap	Beperkte vermoë om die departement se uitkomste te behaal	<p>Korporatiewe maatskappye word uitgenooi om personeel toe te spreek oor verbeterde bestuur van persoonlike geldsake.</p> <p>Bepaling van prioriteitsposte.</p> <p>Interns word aangestel en UOWP-begunstigdes verleen bystand met die uitvoering van werksaamhede.</p> <p>Fondse word na prioriteitsdienste herlei.</p> <p>Welstandsdienste word aangemoedig en aan alle personeel en bestuurders gekommunikeer. Drie welstandsdæ en maandelikse inligtingsessies wat verskeie onderwerpe dek, word aangebied.</p> <p>Implementering van die verkrygingsplan.</p> <p>Monitoring en uitvoering van die verkrygingsplan.</p>
Toegang tot inligting en kennis ter ondersteuning van 'n leeskultuur en lewenslange leer	Onvermoë om die wetlike mandaat ten opsigte van die lewering van openbarebiblioteekdienste te implementeer	<p>Voorwaardelike befondsing word vir onbefondsde mandate voorsien vir B1- en B2-munisipaliteite vir die MTBR-tydperk (gedeeltelike befondsing van die onbefondsde mandaat).</p> <p>Voortsetting en verhoogde toewysing van Nasionale Tesourie van die voorwaardelike toewysing vir die lewering van gemeenskapsbiblioteekdienste aan provinsies.</p> <p>Verhoogde toewysing oor die MTBR-tydperk (Mediumtermyn-bestedingsraamwerk).</p> <p>Voortdurende steunwerwing vir befondsing (bv. nasionaal, provinsiaal en departementeel, MTBK, voorwaardelike toewysing-sakeplanvergaderings met die DKK en by die TIKvergaderings met DG's).</p> <p>PT Metro Biblioteek-toewysing (MBT) geoormerk vir toewysings aan die Stad Kaapstad (drie jaar) vir die opgradering en instandhouding van biblioteke.</p> <p>PT se munisipale vervangingsbefondsing geoormerk vir toewysings aan B3-biblioteke (drie jaar) – bedryfs- en personeelbegroting, insluitend geringe opgraderings.</p> <p>Die DKES sal voortdurend met munisipaliteite skakel om die verskaffing van openbarebiblioteekdienste voort te sit. Voortdurende skakeling deur middel van verskeie forums. Munisipaliteite wat vervangingsbefondsing ontvang, is gretig om steeds hulle biblioteekdienste te lewer.</p> <p>Ontwikkeling van metingsinstrument in samewerking met die Departement van Plaaslike Regering (DvPR) om munisipale kapasiteit vir die bestuur van befondsing en toegekende biblioteekfunksie te bepaal.</p> <p>Prioritisering van die hernuwings wat volgens noodsaaklikheid en belangrikheid geskeduleer is.</p>

Uitkomst	Hooftrisiko	Risikoversagting
<p>Toegang tot en geleentheid vir deelname in die kuns-, kultuur- en erfenissektor ter ondersteuning van ekonomiese groei, en veilige en samehorige gemeenskappe</p> <p>Toegang tot inligting en kennis wat 'n kultuur van lees en lewenslange leer ondersteun.</p> <p>Toegang en geleentheid vir deelname aan sport en ontspanning.</p>	<p>Moontlike botsing van belange</p>	<p>Gedragkode word jaarliks aan VKB-amptenare uitgereik.</p> <p>Finansiële openbaarmakings word jaarliks deur VKB-amptenare voltooi.</p> <p>Die Departementele Rekenpligtige Beampte se stelsel (AOS) word aan alle amptenare versprei en deurlopend aan personeel gekommunikeer wanneer nodig.</p> <p>Opleiding- en bewusmakingsessies word intern op 'n ad hoc-basis vir personeel gedoen. PT verskaf opleiding en opvoeding aan verskaffers.</p> <p>Departementele Etiekstrategie is ontwikkel, goedgekeur en aan alle amptenare gekommunikeer.</p> <p>As deel van verskafferontwikkeling word bewusmakingsessies deur PT vir verskaffers op 'n deurlopende basis gehou.</p> <p>'n Verkrygingsjabloon aangevul en geïmplementeer om 'n verklaringklousule vir lynfunksie in te sluit.</p> <p>Die departementele Rekenpligtige Beamptestelsel (AOS) word aan alle amptenare versprei en deurlopend aan personeel gekommunikeer wanneer nodig.</p> <p>Beregters moet vertroulikheidsooreenkomste onderteken</p> <p>Alle personeel in die oordragbetalingswerkvloei word vereis om 'n belangeverklaring te onderteken.</p> <p>Finansiële openbaarmakings word jaarliks deur magtigingsamptenare voltooi.</p> <p>Klousule oor 'geen-verdraagsaamheid teenoor bedrog, diefstal en korrupsie' is by alle oordragbetalingsooreenkomste ingesluit.</p> <p>'n Gedragkode word jaarliks deur VKB-personeel onderteken.</p> <p>Gedragkode vir bidkomiteelede word jaarliks onderteken asook 'n belangeverklaring wat vir elke vergadering onderteken word.</p>
<p>'n Maatskaplik inklusiewe, kreatiewe, aktiewe en verbonde Wes-Kaap</p>	<p>Onvoldoende fisiese ruimte vir die argivering van alle rekords wat van regeringsinstellings ontvang word</p>	<p>Rekordbestuursamptenare ondersoek rekords wat by kliënte se persele gehou word, asook by eksterne bergingsfasiliteite, en doen aanbevelings rakende nienakoming.</p> <p>Skakeling met PT (Provinsiale Tesourie) en die Departement van Vervoer en Openbare Werke en die Departement vir befondsing om die argiefuimte uit te brei (ekstra vleuel). Dit is 'n deurlopende intervensie.</p> <p>Tekorte/probleme rakende fisiese ruimte word op kwartaallike vergaderings oor infrastruktuur met die Departement van Vervoer en Openbare Werke bespreek</p> <p>Kwessies rakende die argieffasiliteit geniet aandag</p> <p>Dui behoeftes in die Gebruikerbetebehuursplan aan. Koördinerings van alle insette van bestuurders op 'n halfjaarlike grondslag. Aanvang van samesprekings met VOW oor spesifikasies.</p> <p>Verhoog die risiko van onvoldoende ruimte na die provinsiale risikoregister.</p>

8. Program 4 Prestasie-inligting

Program 4: Sport en ontspanning

Doel: Om sport- en ontspanningsaktiwiteite aan die inwoners van die Wes-Kaap te voorsien.

Ontleding per subprogram:

Subprogram 4.1: Bestuur

Om strategiese ondersteuning aan die sport- en ontspanningskomponent te bied.

Subprogram 4.2: Sport

Om sport te bevorder ten einde by te dra tot die versoening en ontwikkeling van die Wes-Kaapse gemeenskap deur die verskaffing van gelyke, toeganklike en bekostigbare sport-fasiliteite, -programme en -dienste.

Subprogram 4.3: Ontspanning

Om ontspanningsaktiwiteite deur volhoubare programme te bevorder; om bystand aan ontspanningstrukture vir spesifieke ontwikkelingsdoeleindes te verleen, en om ontspanning te gebruik om 'n aktiewe en gesonde leefstyl aan te moedig.

Subprogram 4.4: Skoolsport

Om skoolsport te bevorder deur bystand te verleen met strukture, wedstrydreekse, talentidentifisering en -ontwikkeling asook aktiwiteite wat met deelname op gevorderde vlak en bemeestering verband hou.

Subprogram 4.5 MGO-program

Om skoolgaande leerders van 'n gestruktureerde en beplande, daaglikse, naskoolse ontspanningsprogram te voorsien, waaronder die voorsiening van prettige spel en aangepaste geleenthede en aktiwiteite.

Subprogram 4.6 Jeugprogram

Om voorspraak vir die jeug in die provinsie te lewer, die kapasiteit van die sektor te bou en hulpmiddels te verskaf om gehalteprogramme te verseker. Dit sluit sowel verrykingsprogramme met die fokus op skoolgaande leerders in as programme vir jeug wat nie op skool is nie. Die fokus is op programme wat geleenthede sal skep vir tweeledige begunstigdes en 'n weg na die wêreld van werk of studie vir die jeug in die Wes-Kaap.

Uitkomst, uitsette, prestasie-aanwysers, jaarlikse en kwartaallikse teikens

Uitkomst	Uitsette	No.	Uitsetaanwyser	VIP skakel	Geouditeerde/Werklike prestasie			Beraamde prestasie 2022/23	Mediumtermyn teikens		
					2019/20	2020/21	2021/22		2023/24	2024/25	2025/26
3	Voorsiening van uitrustings en/ of toerusting	4.2.1	Getal skole, sentrums en klubs volgens gevestigde norme en standaarde van toerusting en/of uitrustings voorsien	3	509	509	514	514	534	534	534
3	Ondersteuning aan geaffilieerde distrik sportfederasies	4.2.2	Getal geaffilieerde distrik sportfederasies ondersteun	1	129	138	143	135	135	140	145
3	Groot byeenkomste	4.2.3	Getal groot byeenkomste ondersteun	2	126	41	104	80	100	100	100
3	Welstand- en fiksheidsprogramme	4.2.4	Getal welstand- en fiksheidsprogramme deur die gimnasium gefasiliteer	3	4	4	4	4	4	6	8
3	Toekenningsereonies	4.2.5	Getal toekenningsereonies gehou	2	1	1	1	2	1	2	2
3	Sport- en ontspanningsdae gehou	4.2.6	Getal sport- en ontspanningsdae gehou	2	6	0	6	6	6	6	6
3	Sportlui opgelei	4.2.7	Getal sportlui opgelei	3	254	305	158	150	150	175	200
3	Projekte vir sportfasiliteite ondersteun	4.2.8	Getal projekte vir fasiliteite in die munisipaliteite ondersteun	2	12	7	14	4	3	4	4
3	Ondersteuning van atlete	4.2.9	Getal hoëprestasie atlete deur programme ondersteun om op internasionale vlak deel te neem	3	118	0	45	50	50	50	50
3	Byeenkomste vir vroue en meisies ondersteun	4.2.10	Getal byeenkomste vir vroue en meisies ondersteun	3	6	6	4	10	10	12	14
3	Projekte en/of programme vir gestremde persone ondersteun	4.2.11	Getal projekte en/of programme vir gestremde persone ondersteun	3	-	-	-	-	4	6	8

Uitkomst	Uitsette	No.	Uitsetaanwyser	VIP skakel	Geouditeerde/Werklike prestasie			Beraamde prestasie 2022/23	Mediumtermyn teikens		
					2019/20	2020/21	2021/22		2023/24	2024/25	2025/26
3	Atlete ondersteun	4.2.12	Getal atlete deur sportakademies ondersteun	3	216	210	210	210	210	250	270
3	Kodestrukture van inheemse speletjies ondersteun	4.3.1	Getal kodestrukture van inheemse speletjies ondersteun	3	7	7	7	7	7	8	8
3	Ontspanningsentrums ondersteun	4.3.2	Getal ontspanningsentrums ondersteun	3	20	20	25	25	30	30	35
3	Personeel in die Ontspanningsprogram in diens	4.3.3	Getal personeel in die Ontspanningsprogram in diens	3	40	40	50	50	60	60	70
3	Distrikte ondersteun	4.4.1	Getal distrikte met/deur skoolsport ondersteun	2, 3	9	9	9	9	9	9	9
3	Buurtklusters ondersteun	4.4.2	Getal buurtklusters ondersteun	3	9	9	9	9	9	9	9
3	Personeel in die Buurtskoolprogram in diens	4.4.3	Getal personeel in die Buurtskoolprogram in diens	3	174	174	174	174	224	224	224
3	Buurtskoolsentrums ondersteun	4.4.4	Getal buurtskoolsentrums ondersteun	3	134	134	134	134	184	184	184
3	Leerders wat aan distrikskolesporttoernooie deelneem	4.4.5	Getal leerders wat aan distrikskolesporttoernooie deelneem	2,3	39 042	3 171	26 867	6 400	18 000	18 000	18 000
3	MGO-sentrums ondersteun	4.5.1	Getal MGO-sentrums ondersteun	2	181	181	181	181	181	181	181
3	Personeel in die MGO-program in diens	4.5.2	Getal personeel in die MGO-program in diens	2	470	470	470	470	470	470	470
3	Distrikte met MGO-program ondersteun	4.5.3	Getal distrikte met/deur MGO-program ondersteun	3	9	9	9	9	9	9	9

Uitkomst	Uitsette	No.	Uitsetaanwyser	VIP skakel	Geouditeerde/Werklike prestasie			Beraamde prestasie 2022/23	Mediumtermyn teikens		
					2019/20	2020/21	2021/22		2023/24	2024/25	2025/26
3	Kapasiteit van praktisynges gebou	4.6.1	Getal praktisynges opgelei	3	-	721	710	700	3000	4000	4000
3	Jeugdiensgeleenthede	4.6.2	Getal jeugdiensgeleenthede geskep	3	-	516	1 385	2 000	8	8	8
3	Skakelings met praktyk-gemeenskappe	4.6.3	Getal skakelings met eksterne belanghebbers (NRO's, donateurs, skoolhoofde)	3	-	7	9	8	8	8	8
3	Jeugdige in gevaar wat gereeld en konsekwent aan NSP'e deelneem	4.6.4	Getal jeugdige in gevaar wat gereeld en konsekwent aan NSP'e deelneem	3	-	11 125	3 033	6 000	500	500	500
3	Skole met NSP'e	4.6.5	Getal skole met NSP'e	3	-	54	409	500	9	9	9

*Hierdie is 'n nasionale gestandaardiseerde aanwyser en 'n voorwaardelike toewysingsaanwyser

**Hierdie aanwyser is dieselfde as aanwyser 1.3 in SSMPP Voorwaardelike Toewysing.

Uitsetaanwysers: jaarlikse en kwartaalteikens

No.	Uitsetaanwysers	Jaarlikse teikens 2023/24	Kwartaal 1	Kwartaal 2	Kwartaal 3	Kwartaal 4
4.2.1	Getal skole, sentrums en klubs volgens gevestigde norme en standaarde van toerusting en/of uitrustings voorsien	534	-	30	250	254
4.2.2	Getal geaffilieerde distriksportfederasies ondersteun	135	10	40	75	10
4.2.3	Getal groot byeenkomste ondersteun	100	5	25	35	35
4.2.4	Getal welstand- en fiksheidsprogramme deur die gimnasium gefasiliteer	4	1	1	1	1
4.2.5	Getal toekenningseremonies gehou	1	-	1	-	-
4.2.6	Getal sport- en ontspanningsdae gehou	6	-	3	3	-
4.2.7	Getal sportlui opgelei	150	-	150	-	-
4.2.8	Getal projekte vir fasiliteite in die munisipaliteite ondersteun	3	-	3	-	-
4.2.9	Getal hoëprestasie atlete deur programme ondersteun om op internasionale vlak deel te neem	50	-	-	-	50
4.2.10	Getal byeenkomste vir vroue en meisies ondersteun	10	2	3	3	2
4.2.11	Getal projekte en/of programme vir gestremde persone ondersteun	4	-	1	2	1
4.2.12	Getal atlete deur sportakademies ondersteun*	210	50	50	60	50
4.3.1	Getal kodestrukture van inheemse speletjies ondersteun	7	-	-	-	7
4.3.2	Getal ontspanningsentrums ondersteun	30	-	-	-	30
4.3.3	Getal personeel in die Ontspanningsprogram in diens	60	-	-	-	60

No.	Uitsetaanwysers	Jaarlikse teikens 2023/24	Kwartaal 1	Kwartaal 2	Kwartaal 3	Kwartaal 4
4.4.1	Getal distrikte met/deur skoolsport ondersteun	9	-	-	-	9
4.4.2	Getal buurtklusters ondersteun	9	-	-	-	9
4.4.3	Getal personeel in die Buurtskoolprogram in diens	224	-	-	-	224
4.4.4	Getal buurtskoolsentrums ondersteun	184	-	-	-	184
4.4.5	Getal leerders wat aan distrikskoolsporttoernooie deelneem **	18 000	2 400	6 600	6 600	2 400
4.5.1	Getal MGO-sentrums ondersteun	181	-	-	-	181
4.5.2	Getal personeel in die MGO-program in diens	470	-	-	-	470
4.5.3	Getal distrikte met/deur MGO-program ondersteun	9	-	-	-	9
4.6.1	Getal praktisyns opgelei	500	125	125	125	125
4.6.2	Getal jeugdiensgeleenthede geskep	3 000	-	3 000	-	-
4.6.3	Getal skakelings met eksterne belanghebbers (NRO's, donateurs, skoolhoofde)	8	2	2	2	2
4.6.4	Getal jeugdige in gevaar wat gereeld en konsekwent aan NSP'e deelneem	8 000	-	-	-	8 000
4.6.5	Getal skole met NSP'e	500	-	500	-	-

*Hierdie is 'n nasionale gestandaardiseerde aanwyser en 'n voorwaardelike toewysingsaanwyser

**Hierdie aanwyser is dieselfde as aanwyser 1.3 in SSMPP Voorwaardelike Toewysing.

8.1. Uiteensetting van beplande prestasie oor die mediumtermyntydperk

Bydrae van uitsette tot bereiking van uitkomst en impak

Toegang tot sport en ontspanning vir die inwoners van die Wes-Kaap sal gefasiliteer word deur:

- 181 MGO-sentrums wat sport en ontspanning aan ten minste 100 000 leerders bied, waarvan 'n derde gereeld en konsekwent sal deelneem..
- 134 Buurtskole volgens klusters georden wat talent in die 16 geïdentifiseerde sportkodes identifiseer en aanwend, en uitnemendheid in sport bevorder.
- Sewe (7) Komplekse vir Kultuur, Kuns, Ontspanning, Onderwys en Sport (gedeelde fasiliteite) in verskeie gebiede, wat as gedeelde fasiliteite hoofsaaklik vir skoolgaande atlete in gemeenskappe dien.
- Ondersteuning vir akademies en sportfederasies ten einde institusionele infrastruktuur te skep om inwoners by sportaktiwiteite te betrek.
- Ondersteuning vir 80 groot byeenkomste wat sport 'n integrale deel maak van die leefwyse in die provinsie.
- Erkenning van sporthelde deur middel van toekenningsprosesse.
- Verbetering van die gehalte en voetspoor van naskoolse programme deur voorspraak, navorsing en kapasiteitsbou.
- Ondersteuning vir netbalbane as deel van die nalatenskap van die Netbalwêreldbeker 2023.

Fase Twee (2015-2017) van die Gronde vir Sport- meerjarige Navorsingsprogram (2012-2017) het getoon dat die impak van sport- en ontwikkelingsintervensies deurlopend sterker word en dat spesifieke neigings en tendense oor die afgelope twee jaar duidelik geword het. Hierdie tendense behels onder meer 'n toename in massifikasie, asook 'n verbetering in spesialisering in verskillende sport- en verwante gebiede.

Van die beduidende resultate van die navorsing sluit in die substantiewe toename in geregistreerde atlete en aktiewe sportdeelnemers in sportfederasies, asook ten opsigte van deelname by MGO-sentrums, die prestasie van sportfederasies in ontwikkeling en transformasie, asook die impak van verskillende strategiese inisiatiewe, soos weerspieël in die portefeulje van gevallestudies wat vir hierdie verslag saamgestel is.

Die jeugdiensprogram dra voorts by tot 'n vermindering in werkloosheid onder die jeug terwyl dit tegelykertyd dienslewering verbeter.

Uiteensetting van beplande prestasie

Die Departement is van voorneme om sy wetgewende mandaat na te kom deur inwoners en leerders via sy sport- en ontspanningsprogramme te mobiliseer om aktief te wees, en om toppresterende atlete te ondersteun om te verseker dat die provinsie en die nasie 'n wen-nasie word deur middel van ondersteuning vir deelname op gevorderde vlak. Voorts sal die Departement deur die bevordering en verskaffing van naskoolse programme en jeugkampe die geleentheidsgaping van leerders met gebrekkige hulpbronne oorbrug, en die geleentheidsgaping van die jeug deur middel van die jeugdiensprogram.

8.2. Program se hulpbronnorewegings

Beraamde besteding

Program 4: Sport en ontspanning

Subprogram	Bestedingsuitkomste			Aangesuiw erde begroting	Beraamde mediumtermynbesteding		
	2019/20	2020/21	2021/22		2022/23	2023/24	2024/25
R duisend							
Bestuur	36 709	75 565	84 516	47 210	18 138	13 759	14 279
Sport	56 025	39 486	61 490	67 798	72 882	75 839	79 969
Ontspanning	17 265	13 473	17 436	19 326	19 295	20 200	21 052
Skoolsprot	37 297	27 835	45 702	45 919	46 484	48 153	50 800
MGO-program	58 165	47 273	52 591	43 523	42 583	43 566	46 339
Jeugprogramme				70 552	52 332	52 533	53 934
Totaal	205 461	203 632	261 735	294 328	251 714	254 050	266 373

Ekonomiese klassifikasie

Lopende betalings	96 642	65 304	104 137	116 942	117 790	120 933	126 130
Vergoeding van werknemers	33 291	31 224	31 303	35 235	37 929	39 785	40 418
Goedere en dienste	63 351	34 080	72 834	81 707	79 861	81 148	85 712
Oordragte en subsidies aan:	102 793	131 954	150 513	171 571	128 666	127 753	134 486
Provinsies en munisipaliteite	2 384	4 717	6 588	2 049	2 139	2 171	2 269
Instellings sonder winsoogmerk	100 379	127 191	143 847	168 879	126 527	125 582	132 217
Huishoudings	30	46	78	643			
Betalings vir kapitaalbate	5 960	6 309	7 032	5 806	5 258	5 364	5 757
Masjinerie en toerusting	5 960	6 309	7 032	5 806	5 258	5 364	5 757
Betalings vir finansiële bate	66	65	53	9			
Totaal	205 461	203 632	261 735	294 328	251 714	254 050	266 373

Bydrae van hulpbronne tot bereiking van uitsette

Die begroting verminder met 14.48 persent or met R42.614 miljoen in 2023/24, van R294.328 miljoen in 2022/23 (aangepaste bewilliging) tot R251.714 miljoen in 2023/24. Die afname is weens die vermindering van R30.000 miljoen wat vir die Netbal Wêreldbeker in die Massadeelname en Sportontwikkelingstoewysing in 2022/23 toegeken is; 'n eenmalige geormerkte toekenning van R2.000 miljoen vir die hersiening van vaardigheid-, jeug- en indiensnemingsprogramme; en R15 000 miljoen vir YearBeyond in 2022/23.

8.3. Bygewerkte hoofrisiko's

Uitkomst	Hoofrisiko	Risikoversagting
<p>'n Maatskaplik inklusiewe, kreatiewe, aktiewe en verbonde Wes-Kaap</p>	<p>Onvermoë om die Departement se statutêre en ander verwante dienste te lewer weens onbeplande, aansienlike ontwigting(s)</p>	<p>SKP-kommunikasie-strategie vir belanghebbendes.</p> <p>As deel van die jaarlikse assessering van die transversale netwerksekeriteitsparameters, verkry die WKR gerusstelling dat die beheerstelsel wat in werking is om netwerksekeriteit te bestuur, voldoende is.</p> <p>IT-kontinuiteitsopleiding word aan Se-I en departemente voorsien, en periodieke Se-I-toetsing en toetsing van rugsteunstelsels word uitgevoer.</p> <p>Geoutomatiseerde monitoring- en waarskuwingstelsels.</p>
<p>'n Maatskaplik inklusiewe, kreatiewe, aktiewe en verbonde Wes-Kaap</p>	<p>Bepaalde vermoë om die departement se uitkomst te behaal</p>	<p>Korporatiewe maatskappye word uitgenooi om personeel toe te spreek oor verbeterde bestuur van persoonlike geldsake.</p> <p>Bepaling van prioriteitsposte.</p> <p>Interns word aangestel en UOWP-begunstigdes verleen bystand met die uitvoering van werksaamhede.</p> <p>Fondse word na prioriteitsdienste herlei.</p> <p>Welstandsdienste word aangemoedig en aan alle personeel en bestuurders gekommunikeer. Drie welstandsdade en maandelikse inligtingsessies wat verskeie onderwerpe dek, word aangebied.</p> <p>Implementering van die verkrygingsplan.</p> <p>Monitoring en uitvoering van die verkrygingsplan.</p>
<p>Toegang tot en geleentheid vir deelname in die kuns-, kultuur- en erfenissektor ter ondersteuning van ekonomiese groei, en veilige en samehorige gemeenskappe</p> <p>Toegang tot inligting en kennis wat 'n kultuur van lees en lewenslange leer ondersteun.</p> <p>Toegang en geleentheid vir deelname aan sport en ontspanning.</p>	<p>Moontlike botsing van belange</p>	<p>Gedragkode word jaarliks aan VKB-amptenare uitgereik.</p> <p>Finansiële openbaarmakings word jaarliks deur SCM-amptenare voltooi.</p> <p>Die Departementele Rekenpligtige Beampte se stelsel (AOS) word aan alle amptenare versprei en deurlopend aan personeel gekommunikeer wanneer nodig.</p> <p>Opleiding- en bewusmakingsessies word intern op 'n ad hoc-basis vir personeel gedoen. PT verskaf opleiding en opvoeding aan verskaffers.</p> <p>Departementele Etiekstrategie is ontwikkel, goedgekeur en aan alle amptenare gekommunikeer.</p> <p>As deel van verskafferontwikkeling word bewusmakingsessies deur PT vir verskaffers op 'n deurlopende basis gehou.</p> <p>'n Verkrygingsjabloon aangevul en geïmplementeer om 'n verklaringklousule vir lynfunksie in te sluit.</p> <p>Die departementele Rekenpligtige Beamptestelsel (AOS) word aan alle amptenare versprei en deurlopend aan personeel gekommunikeer wanneer nodig.</p> <p>Amptenare wat geraak en betrokke is by/deur VKB-prosesse en ander finansiële aktiwiteite openbaar finansiële aktiwiteite via die e-openbaarmakingstelsel.</p> <p>Beregters moet vertroulikheidssooreenkomste onderteken</p> <p>Alle personeel in die oordragbetalingswerkvloei word vereis om 'n belangeverklaring te onderteken.</p> <p>Finansiële openbaarmakings word jaarliks deur magtigingsamptenare voltooi.</p> <p>Klousule oor 'geen-verdraagsaamheid teenoor bedrog, diefstal en korrupsie' is by alle oordragbetalingssooreenkomste ingesluit.</p>

Uitkomst	Hooftrisiko	Risikoversagting
		'n Gedragskode word jaarliks deur VKB-personeel onderteken. Gedragskode vir bidkomiteede word jaarliks onderteken asook 'n belangeverklaring wat vir elke vergadering onderteken word.
Gebrek aan 'n instaatstellersomgewing vir NSP	Gebrek aan voedsel of fasiliteite wat benodig word om NSP aan te bied	Daar word ten nouste met die WKOD en PT saamgewerk om die belyning van die regering vir ondersteuning van die uitkoms te verseker.
Die jeug se oorgang na indiensneming of studies	Verdere afswaai in die ekonomie	Die daarstelling van 'n doelgemaakte ondersteuningseenheid om in 'n toenemend mededingende mark geleenthede te ontgin via 'n vennootskap met NRO-vennote.

9. Openbare entiteite

Naam van openbare entiteit	Mandaat	Uitkomst	Huidige jaarlikse begroting (R 000)
Wes-Kaapse Kultuurkommissie	Wes-Kaapse Kultuurkommissie- en Kultuuradewet, 1998 (Wet 14 van 1998)	Om kuns en kultuur deur die registrasie en deregistrasie van kultuurrade, die bestuur van kultuurfasiliteite en advieslewering oor kultuurpraktyke te bewaar, te bevorder en te ontwikkel.	655
Wes-Kaapse Taalkomitee	Grondwet van die Wes-Kaap, 1997 Wes-Kaapse Provinsiale Taalwet, 1998 (Wet 13 van 1998) Wet op die Pan-Suid-Afrikaanse Taalraad, 1995 (Wet 118 van 1998)	Om die implementering van die Wes-Kaapse Taalbeleid te monitor, departemente en instansies van die Wes-Kaapse Regering via die Minister van Kultuursake en Sport oor taalaangeleenthede te adviseer, en om die ontwikkeling van gemarginaliseerde inheemse tale en Suid-Afrikaanse Gebaretaal te bevorder.	303
Erfenis Wes-Kaap	Wet op Nasionale Erfenishulpbronne, 1999 (Wet 25 van 1999)	Om 'n geïntegreerde stelsel vir die bestuur van erfenishulpbronne in die Wes-Kaap te vestig en in stand te hou.	1 621

'n Afsonderlike Jaarlikse Prestasieplan word vir elke openbare entiteit gepubliseer. Die werk van die drie openbare entiteite dra grotendeels by tot departementele Uitkoms 1.

10. Infrastruktuurprojekte

No.	Projeknaam	Program	Beskrywing van projek	Uitsette	Aanvangsdatum van projek	Voltooiingsdatum van projek	Totale beraamde koste	Lopende besteding
Geen.								

11. Openbare-private vennootskappe

OPV	Doel	Uitsette	Huidige waarde van ooreenkoms	Einddatum van ooreenkoms
Geen.				

DEEL D: BESKRYWINGS VAN TEGNIESE AANWYSERS (BTA)

PROGRAM 1: ADMINISTRASIE

PRESTASIE-AANWYSERS:

Subprogram 1.2: Finansiële bestuursdienste

Aanwysernommer	1.2.1
Aanwyserstitel	Getal planne geïmplementeer vir verbetering van oudituitkomste en vermindering van ouditbevindings soos uitgelig deur die Ouditeur-Generaal en Interne Ouditeur ter bereiking van diensuitnemendheid
Kort omskrywing	Diensuitnemendheid deur nougesette monitoring van die verbeteringsplan vir finansiële bestuur (FMIP)
Doel	Afname in ouditbevindings
Hoofbegunstigdes	Departement
Brondata	Ouditbevindings en OG se oudit- en bestuursverslae; interne oudit se bevindings in verslae van Interne Oudit
Databeperkings	Geen
Aannames	Om alle relevante rolspelers in te lig oor leemtes wat uit ouditaanstellings geïdentifiseer is. Om bestuurstoesig met die organisasie te verbeter.
Wyse van verifiëring	Voorlegging van FMIP aan M&E-afdeling om bewyse te verifieer.
Berekeningsmetode	Telling van planne geïmplementeer.
Tipe berekening	<input type="checkbox"/> Kumulatief <input type="checkbox"/> Jaareinde <input type="checkbox"/> Jaar tot op hede <input checked="" type="checkbox"/> Niekumulatief
Verslagdoeningsiklus	<input type="checkbox"/> Kwartaaliks <input type="checkbox"/> Halfjaarliks <input type="checkbox"/> Jaarliks <input type="checkbox"/> Tweejaarliks
Gewenste prestasie	<input type="checkbox"/> Hoër as teiken <input type="checkbox"/> Volgens teiken <input type="checkbox"/> Laer as teiken
Tipe aanwyser	Is dit 'n dienslewingsaanwyser? <input type="checkbox"/> JA <input checked="" type="checkbox"/> Nee Indien ja , bevestig die prioriteitsarea(s) dat die aflewerbare(s) gemeet deur hierdie aanwyser sal verbeter (veelvuldige keuses kan ook gemaak word): <input type="checkbox"/> Burger behoeftes <input type="checkbox"/> Betroubaarheid <input type="checkbox"/> Responsiwiteit <input type="checkbox"/> Integriteit Is dit 'n vraggedrewe aanwyser? <input type="checkbox"/> JA <input checked="" type="checkbox"/> NEE Is dit 'n gestandaardiseerde aanwyser? <input type="checkbox"/> JA <input checked="" type="checkbox"/> NEE
Ruimtelike konteks vir aanwyser	Getal liggings: <input type="checkbox"/> Enkele ligging <input checked="" type="checkbox"/> Veelvuldige liggings Omvang: <input checked="" type="checkbox"/> Provinsiaa <input checked="" type="checkbox"/> Distrik <input type="checkbox"/> Plaaslike munisipaliteit <input type="checkbox"/> Wyk <input type="checkbox"/> Adres Besonderhede / Adres / Koördinate: Wat veelvuldige lewingsliggings betref, sal dit in die Jaarlikse Bedryfsplan (JBP) gedeel word <input type="checkbox"/> Nee <input checked="" type="checkbox"/> Ja
Verantwoordelik vir aanwyser	Hoof van Interne Beheer
Ruimtelike transformasie	Prioriteite van ruimtelike transformasie: NVT Beskrywing van ruimtelike impak: NVT
Disaggregasie van begunstigdes Menseregtergroepe	Teiken vir vroue: NVT Teiken vir jeugdige: NVT Teiken vir mense met gestremdhede: NVT Teiken vir ouer persone: NVT <input checked="" type="checkbox"/> Geen skakel nie

Provinsiale Strategiese Implementeringsplan (PSIP)	<input type="checkbox"/> Werkgeleenthede <input type="checkbox"/> Veiligheid <input type="checkbox"/> Welstand <input type="checkbox"/> Innovasie, kultuur en bestuurstoedig <input checked="" type="checkbox"/> Geen skakel nie
Noodtoestand	<input type="checkbox"/> JA <input checked="" type="checkbox"/> NEE Indien ja , verskaf 'n beskrywing van die geïdentifiseerde ramp: <.....>
Implementeringsdata (Hooflewering bepaal)	Volgens JBP

Aanwysernommer	1.2.2
Aanwyserstitel	Persentasie aanbevelings van Interne Oudit (IO) geïmplementeer
Kort omskrywing	Diensuitnemendheid deur nougesette monitering van die geïmplementeerde IO-aanbevelings
Doel	Verbeterde beheeromgewing deur afname in interne oudit se bevindings
Hoofbegunstigdes	Departement
Databron	Opvolg van interne oudit se bevindings (in verslae van Interne Oudit)
Databeperkings	Geen
Aannames	Om vordering met implementering van opvolgaksies (geïdentifiseer uit ouditskakelings) te monitor. Om bestuurstoedig in die organisasie te verbeter.
Wys van verifiëring	Voorlegging van kwartaalverslag aan toesigliggaam (Ouditkomitee) vir moniteringsdoeleindes.
Berekeningsmetode	Persentasie opvolgaksies van Interne Oudit geïmplementeer
Tipe berekening	<input type="checkbox"/> Kumulatief <input type="checkbox"/> Jaareinde <input type="checkbox"/> Jaar tot op hede <input checked="" type="checkbox"/> Niekumulatief
Verslagdoeningsiklus	<input checked="" type="checkbox"/> Kwartaalliks <input type="checkbox"/> Halfjaarliks <input type="checkbox"/> Jaarliks <input type="checkbox"/> Tweejaarliks
Gewenste prestasie	<input type="checkbox"/> Hoër as teiken <input checked="" type="checkbox"/> Volgens teiken <input type="checkbox"/> Laer as teiken
Tipe aanwyser	Is dit 'n diensleweringaanwyser? <input type="checkbox"/> JA <input checked="" type="checkbox"/> NEE Indien ja , bevestig die prioriteitsarea(s) dat die aflewerbare(s) gemeet deur hierdie aanwyser sal verbeter (veelvuldige keuses kan ook gemaak word): <input type="checkbox"/> Burger behoeftes <input type="checkbox"/> Betroubaarheid <input type="checkbox"/> Responsiwiteit <input type="checkbox"/> Integriteit Is dit 'n vraaggedrewe aanwyser? <input type="checkbox"/> JA <input checked="" type="checkbox"/> NEE Is dit 'n gestandaardiseerde aanwyser? <input type="checkbox"/> JA <input checked="" type="checkbox"/> NEE
Ruimtelike konteks vir aanwyser	Getal liggings: <input type="checkbox"/> Enkele ligging <input checked="" type="checkbox"/> Veelvoudige liggings Omvang: <input checked="" type="checkbox"/> Provinsiaal <input checked="" type="checkbox"/> Distrik <input type="checkbox"/> Plaaslike munisipaliteit <input type="checkbox"/> Wyk <input type="checkbox"/> Adres Besonderhede / Adres / Koördinate: Wat veelvoudige leweringliggings betref, sal dit in die Jaarlikse Bedryfsplan (JBP) gedeel word <input type="checkbox"/> Nee <input checked="" type="checkbox"/> Ja
Verantwoordelik vir aanwyser	Verantwoordelike bestuurder
Ruimtelike transformasie	Prioriteite van ruimtelike transformasie: NVT Beskrywing van ruimtelike impak: <.....>

Disaggregasie van begunstigdes (Menseregtegroepe, waar toepaslik)	Teiken vir vroue: NVT Teiken vir jeugdiges: NVT Teiken vir mense met gestremdhede: NVT Teiken vir ouer persone: NVT
Provinsiale Strategiese Implementeringsplan (PSIP)	<input type="checkbox"/> Werkgeleenthede <input type="checkbox"/> Veiligheid <input type="checkbox"/> Welstand <input type="checkbox"/> Innovasie, kultuur en bestuurtoesig <input checked="" type="checkbox"/> Geen skakel nie
Noodtoestand	<input type="checkbox"/> JA <input checked="" type="checkbox"/> NEE Indien ja , verskaf 'n beskrywing van die geïdentifiseerde ramp: <.....>
Implementeringsdata – JBP	Volgens JBP

Subprogram 1.3: Bestuursdienste

Aanwysernommer	1.3.1
Aanwyserstitel	Getal Batho Pele-/diensleweringverbeteringsdokumente opgestel
Kort omskrywing	Getal dokumente opgestel om Batho Pele-/diensleweringverbetering te fasiliteer.
Doel	Om diensleweringverbetering en/of toepassing van Batho Pele-beginsels te fasiliteer.
Hoofbegunstigdes	Lede van die publiek
Databron	Verslag en manifes(te)/goedgekeurde indiening Werklike datatabel gebruik (stelsel/excel): <.....> 'n Skakeling met betrekking tot die databron sal plaasvind.
Databeperkings	Geen
Aannames	Voldoende finansiële en menslike hulpbronne; bevorderlike diensleweringomgewing
Wyse van verifiëring	Diensleweringverslae en/of manifes(te)
Berekeningsmetode	Telling
Tipe berekening	<input type="checkbox"/> Kumulatief <input checked="" type="checkbox"/> Jaareinde <input type="checkbox"/> Jaar tot op hede <input type="checkbox"/> Niekumulatief
Verslagdoeningsiklus	<input checked="" type="checkbox"/> Kwartaalliks <input type="checkbox"/> Halfjaarlik <input type="checkbox"/> Jaarlik pTweejaarlik
Gewenste prestasie	<input type="checkbox"/> Hoër as teiken <input checked="" type="checkbox"/> Volgens teiken <input type="checkbox"/> Laer as teiken
Tipe aanwyser	Is dit 'n diensleweringsaanwyser? <input checked="" type="checkbox"/> JA <input type="checkbox"/> NEE Indien ja, bevestig die prioriteitsarea(s) dat die aflewerbare(s) gemeet deur hierdie aanwyser sal verbeter (veelvuldige keuses kan ook gemaak word): <input type="checkbox"/> Burger behoeftes <input type="checkbox"/> Betroubaarheid <input checked="" type="checkbox"/> Responsiwiteit <input type="checkbox"/> Integriteit
	Is dit 'n vraaggedrewe aanwyser? <input checked="" type="checkbox"/> JA <input type="checkbox"/> NEE

	<p>Is dit 'n gestandaardiseerde aanwyser?</p> <p><input type="checkbox"/> JA <input checked="" type="checkbox"/> NEE</p>
Ruimtelike konteks vir aanwyser	<p>Getal liggings: pEnkele ligging <input checked="" type="checkbox"/> Veelvoudige liggings</p> <p>Omvang:</p> <p><input checked="" type="checkbox"/> Provinsiaal <input checked="" type="checkbox"/> Distrik <input checked="" type="checkbox"/> Plaaslike munisipaliteit <input type="checkbox"/> Wyk <input type="checkbox"/> Adres</p> <p>Besonderhede / Adres / Koördinate: <.....></p> <p>Wat veelvoudige leweringsliggings betref, sal dit in die Jaarlikse Bedryfsplan (JBP) gedeel word</p> <p><input checked="" type="checkbox"/> JA <input type="checkbox"/> NEE</p>
Verantwoordelik vir aanwyser	Verantwoordelike bestuurder
Ruimtelike transformasie	<p>Prioriteite van ruimtelike transformasie: NVT</p> <p>Beskrywing van ruimtelike impak: <.....></p>
Disaggregasie van begunstigdes - Menseregtegroepe	<p>Teiken vir vroue: NVT</p> <p>Teiken vir jeugdiges: NVT</p> <p>Teiken vir mense met gestremdhede: NVT</p> <p>Teiken vir ouer persone: NVT</p> <p><input type="checkbox"/> Geen skakel nie</p>
Provinsiale Strategiese Implementeringsplan (PSIP)	<p><input type="checkbox"/> Werkgeleenthede <input type="checkbox"/> Veiligheid <input type="checkbox"/> Welstand <input type="checkbox"/> Innovasie, kultuur en bestuurstoesig</p> <p><input checked="" type="checkbox"/> Geen skakel nie</p>
Noodtoestand	<p><input type="checkbox"/> JA <input checked="" type="checkbox"/> NEE</p> <p>Indien ja, verskaf 'n beskrywing van die geïdentifiseerde ramp:</p> <p><.....></p>
Implementeringsdata (Hooflewerings bepaal)	Volgens JBP

Aanwysernommer	1.3.2
Aanwyserstitel	Getal kwartaallike prestasiemoniteringsverslae opgestel
Kort omskrywing	Getal kwartaallike prestasiemoniteringsverslae opgestel oor prestasies ingevolge die Jaarlikse Prestasieplan
Doel	Om kwartaallike prestasies ter bereiking van die teikens soos uiteengesit in die Jaarlikse Prestasieplan te monitor en daarvoor verslag te doen
Hoofobegunstigdes	Departement
Databron	Databron: eQPRS Werklike datatabel gebruik (stelsel/excel): <.....>
Databeperkings	Geen

Aannames	Voldoende finansiële en menslike hulpbronne; bevorderlike diensleweringomgewing
Wyse van verifiëring	Kwartaallike prestasieverlae
Berekeningsmetode	Telling van getal verslae opgestel
Tipe berekening	Kumulatief <input checked="" type="checkbox"/> Jaareinde <input type="checkbox"/> Jaar tot op hede <input type="checkbox"/> Niekumulatief
Verslagdoeningsiklus	<input checked="" type="checkbox"/> Kwartaalliks <input type="checkbox"/> Halfjaarliks <input type="checkbox"/> Jaarliks <input type="checkbox"/> Tweejaarliks
Gewenste prestasie	<input type="checkbox"/> Hoër as teiken <input checked="" type="checkbox"/> Volgens teiken <input type="checkbox"/> Laer as teiken
Tipe aanwyser	Is dit 'n diensleweringaanwyser? <input type="checkbox"/> JA <input checked="" type="checkbox"/> NEE Indien ja , bevestig die prioriteitsarea(s) dat die aflewerbare(s) gemeet deur hierdie aanwyser sal verbeter (veelvuldige keuses kan ook gemaak word): <input type="checkbox"/> Burger behoeftes <input type="checkbox"/> Betroubaarheid <input type="checkbox"/> Responsiwiteit <input type="checkbox"/> Integriteit
	Is dit 'n vraaggedrewe aanwyser? <input type="checkbox"/> JA <input checked="" type="checkbox"/> NEE
	Is dit 'n gestandaardiseerde aanwyser? <input type="checkbox"/> JA <input checked="" type="checkbox"/> NEE
Ruimtelike konteks vir aanwyser	Getal liggings: <input type="checkbox"/> Enkele ligging <input checked="" type="checkbox"/> Veelvoudige liggings Omvang: <input checked="" type="checkbox"/> Provinsiaal <input checked="" type="checkbox"/> Distrik <input checked="" type="checkbox"/> Plaaslike munisipaliteit <input type="checkbox"/> Wyk <input type="checkbox"/> Adres Besonderhede / Adres / Koördinate: <.....> Wat veelvoudige leweringliggings betref, sal dit in die Jaarlikse Bedryfsplan (JBP) gedeel word <input checked="" type="checkbox"/> JA <input type="checkbox"/> NEE
Verantwoordelik vir aanwyser	Verantwoordelike bestuurder
Ruimtelike transformasie	Prioriteite van ruimtelike transformasie: NVT Beskrywing van ruimtelike impak: <.....>
Disaggregasie van begunstigdes - Menseregtegroepe	Teiken vir vroue: <.....> Teiken vir jeugdige: <.....> Teiken vir mense met gestremdhede: <.....> Teiken vir ouer persone: <.....> <input checked="" type="checkbox"/> Geen skakel nie
Provinsiale Strategiese Implementeringsplan (PSIP)	<input type="checkbox"/> Werkgeleenthede <input type="checkbox"/> Veiligheid <input type="checkbox"/> Welstand <input type="checkbox"/> Innovasie, kultuur en bestuurtoesig <input checked="" type="checkbox"/> Geen skakel nie
Noodtoestand	<input type="checkbox"/> JA <input checked="" type="checkbox"/> NEE Indien ja , verskaf 'n beskrywing van die geïdentifiseerde ramp: <.....>
Implementeringsdata (Hooflewering bepaal)	Volgens JBP

Aanwysernommer	1.3.3
Aanwyserstitel	Getal kwartaallike verifiëringsverslae opgestel
Kort omskrywing	Getal kwartaallike verifiëringsverslae opgestel oor prestasies ingevolge die Jaarlikse Prestasieplan
Doel	Om bewyse van kwartaallike prestasies ter bereiking van die teikens soos uiteengesit in die Jaarlikse Prestasieplan te verifieer.
Hoofbegunstigdes	Departement en toesighoudende liggame

Databron	Databron: Portefeulje van bewyse Werklike datatabel gebruik (stelsel/excel): Excel
Databeperkings	Geen
Aannames	Voldoende finansiële en menslike hulpbronne; bevorderlike diensleweringomgewing
Wyse van verifiëring	Verifiëringsverslae
Berekeningsmetode	Telling van getal verslae opgestel
Tipe berekening	Kumulatief <input checked="" type="checkbox"/> Jaareinde <input type="checkbox"/> Jaar tot op hede <input type="checkbox"/> Niekumulatief
Verslagdoeningsiklus	<input checked="" type="checkbox"/> Kwartaaliks <input type="checkbox"/> Halfjaarliks <input type="checkbox"/> Jaarliks <input type="checkbox"/> Tweejaarliks
Gewenste prestasie	<input type="checkbox"/> Hoër as teiken <input checked="" type="checkbox"/> Volgens teiken <input type="checkbox"/> Laer as teiken
Tipe aanwyser	Is dit 'n diensleweringaanwyser? <input type="checkbox"/> JA <input checked="" type="checkbox"/> NEE Indien ja , bevestig die prioriteitsarea(s) dat die aflewerbare(s) gemeet deur hierdie aanwyser sal verbeter (veelvuldige keuses kan ook gemaak word): <input type="checkbox"/> Burger behoeftes <input type="checkbox"/> Betroubaarheid <input type="checkbox"/> Responsiwiteit <input type="checkbox"/> Integriteit
	Is dit 'n vraaggedrewe aanwyser? <input type="checkbox"/> JA <input checked="" type="checkbox"/> NEE
	Is dit 'n gestandaardiseerde aanwyser? <input type="checkbox"/> JA <input checked="" type="checkbox"/> NEE
Ruimtelike konteks vir aanwyser	Getal liggings: <input type="checkbox"/> Enkele ligging <input checked="" type="checkbox"/> Veelvoudige liggings Omvang: <input checked="" type="checkbox"/> Provinsiaal <input checked="" type="checkbox"/> Distrik <input checked="" type="checkbox"/> Plaaslike munisipaliteit <input type="checkbox"/> Wyk <input type="checkbox"/> Adres Besonderhede / Adres / Koördinate: <.....> Wat veelvoudige leweringliggings betref, sal dit in die Jaarlikse Bedryfsplan (JBP) gedeel word <input checked="" type="checkbox"/> JA <input type="checkbox"/> NEE
Verantwoordelik vir aanwyser	Verantwoordelike bestuurder
Ruimtelike transformasie	Prioriteite van ruimtelike transformasie: NVT Beskrywing van ruimtelike impak: <.....>
Disaggregasie van begunstigdes - Menseregtegroepe	Teiken vir vroue: <.....> Teiken vir jeugdige: <.....> Teiken vir mense met gestremdhede: <.....> Teiken vir ouer persone: <.....> <input checked="" type="checkbox"/> Geen skakel nie
Provinsiale Strategiese Implementeringsplan (PSIP)	<input type="checkbox"/> Werkgeleenthede <input type="checkbox"/> Veiligheid <input type="checkbox"/> Welstand <input type="checkbox"/> InNEEvasie, kultuur en bestuurstoestig <input checked="" type="checkbox"/> Geen skakel nie
Noodtoestand	<input type="checkbox"/> JA <input checked="" type="checkbox"/> NEE Indien ja , verskaf 'n beskrywing van die geïdentifiseerde ramp: <.....>
Implementeringsdata (Hooflewering bepaal)	Volgens JBP

Aanwysernommer	1.3.4
Aanwyseritel	Getal GBBP's voorgelê
Kort omskrywing	Getal gebruikerbatestuursplanne jaarliks aan die tersaaklike tesourie en die DVOW voorgelê ooreenkomstig die voorskrifte van GIAMA

Doel	Voldoening aan GIAMA
Hoofbegunstigdes	Departement
Databron	Databron: Gebruikerbatebestuursplan Werklike datatabel gebruik (stelsel/excel): <.....>
Databeperkings	Geen
Aannames	Voldoende finansiële en menslike hulpbronne; bevorderlike diensleweringomgewing
Wyse van verifiëring	Goedgekeurde GBBP
Berekeningsmetode	Telling
Tipe berekening	<input type="checkbox"/> Kumulatief <input type="checkbox"/> Jaareinde <input type="checkbox"/> Jaar tot op hede <input checked="" type="checkbox"/> Niekumulatief
Verslagdoeningsiklus	<input type="checkbox"/> Kwartaaliks <input type="checkbox"/> Halfjaarliks <input checked="" type="checkbox"/> Jaarliks <input type="checkbox"/> Tweejaarliks
Gewenste prestasie	<input type="checkbox"/> Hoër as teiken <input checked="" type="checkbox"/> Volgens teiken <input type="checkbox"/> Laer as teiken
Tipe aanwyser	Is dit 'n diensleweringaanwyser? <input type="checkbox"/> JA <input checked="" type="checkbox"/> NEE Indien ja , bevestig die prioriteitsarea(s) dat die aflewerbare(s) gemeet deur hierdie aanwyser sal verbeter (veelvuldige keuses kan ook gemaak word): <input type="checkbox"/> Burger behoeftes <input type="checkbox"/> Betroubaarheid <input type="checkbox"/> Responsiwiteit <input type="checkbox"/> Integriteit Is dit 'n vraaggedrewe aanwyser? <input type="checkbox"/> JA <input checked="" type="checkbox"/> NEE Is dit 'n gestandaardiseerde aanwyser? <input type="checkbox"/> JA <input checked="" type="checkbox"/> NEE
Ruimtelike konteks vir aanwyser	Getal liggings: <input type="checkbox"/> Enkele ligging <input checked="" type="checkbox"/> Veelvoudige liggings Omvang: <input checked="" type="checkbox"/> Provinsiaal <input checked="" type="checkbox"/> Distrik <input checked="" type="checkbox"/> Plaaslike munisipaliteit <input type="checkbox"/> Wyk <input type="checkbox"/> Adres Besonderhede / Adres / Koördinate: <.....> Wat veelvoudige leweringliggings betref, sal dit in die Jaarlikse Bedryfsplan (JBP) gedeel word <input checked="" type="checkbox"/> JA <input type="checkbox"/> NEE
Verantwoordelik vir aanwyser	Verantwoordelike bestuurder
Ruimtelike transformasie	Prioriteite van ruimtelike transformasie: NVT Beskrywing van ruimtelike impak: <.....>
Disaggregasie van begunstigdes - Menseregtegroepe	Teiken vir vroue: <.....> Teiken vir jeugdige: <.....> Teiken vir mense met gestremdhede: <.....> Teiken vir ouer persone: <.....> <input checked="" type="checkbox"/> Geen skakel nie
Provinsiale Strategiese Implementeringsplan (PSIP)	<input type="checkbox"/> Werkgeleenthede <input type="checkbox"/> Veiligheid <input type="checkbox"/> Welstand <input type="checkbox"/> Innovasie, kultuur en bestuurtoesig <input checked="" type="checkbox"/> Geen skakel nie
Noodtoestand	<input type="checkbox"/> JA <input checked="" type="checkbox"/> NEE Indien ja , verskaf 'n beskrywing van die geïdentifiseerde ramp: <.....>
Implementeringsdata (Hooflewering bepaal)	Volgens JBP

Aanwysernommer	1.3.5
Aanwyserlifel	Jaarlikse hersiening van die departementele Sakekontinuiteitsplan en wysiging soos benodig
Kort omskrywing	Die jaarlikse bygewerkte Sakekontinuiteitsplan sit die stappe uiteen wat die Departement sal volg om stelsels te herstel en toegang tot prosesse te kry wat nodig is om voort te gaan met kritieke sakefunksies ten tyde van en ná 'n groot onderbreking of ramp
Doel	Om te verseker dat die Departement voortgaan met sy mandaat en diensleweringverpligtinge, en om die negatiewe impak van 'n groot onderbreking of ramp te minimaliseer
Hoofbegunstigdes	Departement
Databron	Databron: Die sakeimpakevaluering en daaropvolgende plan Werklike datatabel gebruik (stelsel/excel): <.....>
Databeperkings	Departement se onvermoë om die nodige hulpbronne te identifiseer
Aannames	Voldoende finansiële en menslike hulpbronne; bevorderlike diensleweringomgewing
Wyse van verifiëring	Departementele Sakekontinuiteitsplan
Berekeningsmetode	Eenvoudige telling (een jaarlikse SKP)
Tipe berekening	<input type="checkbox"/> Kumulatief <input type="checkbox"/> Jaareinde <input type="checkbox"/> Jaar tot op hede <input checked="" type="checkbox"/> Niekumulatief
Verslagdoeningsiklus	<input type="checkbox"/> Kwartaalliks <input type="checkbox"/> Halfjaarlik <input checked="" type="checkbox"/> Jaarlik <input type="checkbox"/> Tweejaarlik
Gewenste prestasie	<input type="checkbox"/> Hoër as teiken <input checked="" type="checkbox"/> Volgens teiken <input type="checkbox"/> Laer as teiken
Tipe aanwyser	Is dit 'n diensleweringaanwyser? <input type="checkbox"/> JA <input checked="" type="checkbox"/> NEE Indien ja , bevestig die prioriteitsarea(s) dat die aflewerbare(s) gemeet deur hierdie aanwyser sal verbeter (veelvuldige keuses kan ook gemaak word): <input type="checkbox"/> Burger behoeftes <input type="checkbox"/> Betroubaarheid <input type="checkbox"/> Responsiwiteit <input type="checkbox"/> Integriteit Is dit 'n vraaggedrewe aanwyser? <input type="checkbox"/> JA <input checked="" type="checkbox"/> NEE Is dit 'n gestandaardiseerde aanwyser? <input type="checkbox"/> JA <input checked="" type="checkbox"/> NEE
Ruimtelike konteks vir aanwyser	Getal liggings: <input type="checkbox"/> Enkele ligging <input checked="" type="checkbox"/> Veelvoudige liggings Omvang: <input checked="" type="checkbox"/> Provinsiaal <input checked="" type="checkbox"/> Distrik <input checked="" type="checkbox"/> Plaaslike munisipaliteit <input type="checkbox"/> Wyk <input type="checkbox"/> Adres Besonderhede / Adres / Koördinate: <.....> Wat veelvoudige leweringliggings betref, sal dit in die Jaarlikse Bedryfsplan (JBP) gedeel word <input checked="" type="checkbox"/> JA <input type="checkbox"/> NEE
Verantwoordelik vir aanwyser	Verantwoordelike bestuurder
Ruimtelike transformasie	Prioriteite van ruimtelike transformasie: NVT Beskrywing van ruimtelike impak: NVT
Disaggregasie van begunstigdes - Menseregtegroepe	Teiken vir vroue: <.....> Teiken vir jeugdige: <.....> Teiken vir mense met gestremdhede: <.....> Teiken vir ouer persone: <.....> <input checked="" type="checkbox"/> Geen skakel nie
Provinsiale Strategiese Implementeringsplan (PSIP)	<input type="checkbox"/> Werkgeleenthede <input type="checkbox"/> Veiligheid <input type="checkbox"/> Welstand <input type="checkbox"/> Innovasie, kultuur en bestuurtoesig <input checked="" type="checkbox"/> Geen skakel nie
Noodtoestand	<input type="checkbox"/> JA <input checked="" type="checkbox"/> NEE Indien ja , verskaf 'n beskrywing van die geïdentifiseerde ramp: <.....>

Implementeringsdata (Hooflewering bepaal)	Volgens JBP
---	-------------

Aanwysernommer	1.3.6
Aanwyserlifel	Getal interns in die Premier se Bevordering van die Jeug-program (PAY)
Kort omskrywing	Indiensneming van matriekstudente vir ervaringsleer; sodat vyf persent van die personeel uit leeders/interns bestaan.
Doel	Om geleenthede vir ervaringsleer aan werklose jeugdige te bied
Hoofbegunstigdes	Werklose jeug
Databron	Databron: Programkantoor verskaf verslae wat uit die menslikehulpbronsstelsel (PERSAL) onttrek is met 'n ontleding en respons-/aksieplan om afwyking vanaf teikens die hoof te bied. Werklike datatabel gebruik (stelsel/excel): <.....>
Databeperkings	Geen
Aannames	Voldoende finansiële en menslike hulpbronne; bevorderlike diensleweringomgewing
Wyse van verifiëring	PERSAL-verslag
Berekeningsmetode	Telling van elke intern wat gedurende die verslagdoeningsperiode aangestel is
Tipe berekening	<input type="checkbox"/> Kumulatief <input type="checkbox"/> Jaareinde <input type="checkbox"/> Jaar tot op hede <input checked="" type="checkbox"/> Niekumulatief
Verslagdoeningsiklus	<input type="checkbox"/> Kwartaalliks <input type="checkbox"/> Halfjaarliks <input checked="" type="checkbox"/> Jaarliks <input type="checkbox"/> Tweejaarliks
Gewenste prestasie	<input type="checkbox"/> Hoër as teiken <input checked="" type="checkbox"/> Volgens teiken <input type="checkbox"/> Laer as teiken
Tipe aanwyser	Is dit 'n diensleweringaanwyser? <input type="checkbox"/> JA <input checked="" type="checkbox"/> NEE Indien ja , bevestig die prioriteitsarea(s) dat die aflewerbare(s) gemeet deur hierdie aanwyser sal verbeter (veelvuldige keuses kan ook gemaak word): <input type="checkbox"/> Burger behoeftes <input type="checkbox"/> Betroubaarheid <input type="checkbox"/> Responsiwiteit <input type="checkbox"/> Integriteit Is dit 'n vraaggedrewe aanwyser? <input type="checkbox"/> JA <input checked="" type="checkbox"/> NEE Is dit 'n gestandaardiseerde aanwyser? <input type="checkbox"/> JA <input checked="" type="checkbox"/> NEE
Ruimtelike konteks vir aanwyser	Getal liggings: <input type="checkbox"/> Enkele ligging <input checked="" type="checkbox"/> Veelvoudige liggings Omvang: <input checked="" type="checkbox"/> Provinsiaal <input checked="" type="checkbox"/> Distrik <input checked="" type="checkbox"/> Plaaslike munisipaliteit <input type="checkbox"/> Wyk <input type="checkbox"/> Adres Besonderhede / Adres / Koördinate: <.....> Wat veelvoudige leweringliggings betref, sal dit in die Jaarlikse Bedryfsplan (JBP) gedeel word <input checked="" type="checkbox"/> JA <input type="checkbox"/> NEE
Verantwoordelik vir aanwyser	Verantwoordelike bestuurder
Ruimtelike transformasie	Prioriteite van ruimtelike transformasie: Beskrywing van ruimtelike impak: <.....>
Disaggregasie van begunstigdes - Menseregte-groepe	Teiken vir vroue: <.....> Teiken vir jeugdige: <.....> Teiken vir mense met gestremdhede: <.....> Teiken vir ouer persone: <.....> <input checked="" type="checkbox"/> Geen skakel nie

Provinsiale Strategiese Implementeringsplan (PSIP)	<input checked="" type="checkbox"/> Werkgeleenthede <input type="checkbox"/> Veiligheid <input type="checkbox"/> Welstand <input type="checkbox"/> Innovasie, kultuur en bestuurtoesig <input type="checkbox"/> Geen skakel nie
Noodtoestand	<input type="checkbox"/> JA <input checked="" type="checkbox"/> NEE Indien ja , verskaf 'n beskrywing van die geïdentifiseerde ramp: <.....>
Implementeringsdata (Hooflewering bepaal)	Volgens JBP

Aanwysernommer	1.3.7
Aanwyserstitel	Goedgekeurde departementele Kommunikasieplan
Kort omskrywing	Goedkeuring van die departementele Kommunikasieplan
Doel	Om die doeltreffende inwerkingstelling van kommunikasieveldtogte, soos in die departementele Kommunikasieplan geprioritiseer, te verseker
Hoofbegunstigdes	Departement
Databron	Databron: <.....> Werklike datatabel gebruik (stelsel/excel): <.....>
Databeperkings	Geen
Aannames	Voldoende finansiële en menslike hulpbronne; bevorderde diensleweringomgewing
Wyse van verifiëring	Kommunikasieplan
Berekeningsmetode	Telling
Tipe berekening	Kumulatief <input type="checkbox"/> Jaareinde <input type="checkbox"/> Jaar tot op hede <input checked="" type="checkbox"/> Niekumulatief
Verslagdoeningsiklus	<input type="checkbox"/> Kwartaalliks <input type="checkbox"/> Halfjaarlik <input checked="" type="checkbox"/> Jaarlik <input type="checkbox"/> Tweejaarlik
Gewenste prestasie	<input type="checkbox"/> Hoër as teiken <input checked="" type="checkbox"/> Volgens teiken <input type="checkbox"/> Laer as teiken
Tipe aanwyser	Is dit 'n diensleweringaanwyser? <input type="checkbox"/> JA <input checked="" type="checkbox"/> NEE Indien ja , bevestig die prioriteitsarea(s) dat die aflewerbare(s) gemeet deur hierdie aanwyser sal verbeter (veelvuldige keuses kan ook gemaak word): <input type="checkbox"/> Burger behoeftes <input type="checkbox"/> Betroubaarheid <input type="checkbox"/> Responsiwiteit <input type="checkbox"/> Integriteit Is dit 'n vraaggedrewe aanwyser? <input type="checkbox"/> JA <input checked="" type="checkbox"/> NEE Is dit 'n gestandaardiseerde aanwyser? <input type="checkbox"/> JA <input checked="" type="checkbox"/> NEE
Ruimtelike konteks vir aanwyser	Getal liggings: <input type="checkbox"/> Enkele ligging <input checked="" type="checkbox"/> Veelvoudige liggings Omvang: <input checked="" type="checkbox"/> Provinsiaal <input checked="" type="checkbox"/> Distrik <input checked="" type="checkbox"/> Plaaslike munisipaliteit <input type="checkbox"/> Wyk <input type="checkbox"/> Adres Besonderhede / Adres / Koördinate: <.....> Wat veelvoudige leweringliggings betref, sal dit in die Jaarlikse Bedryfsplan (JBP) gedeel word <input checked="" type="checkbox"/> JA <input type="checkbox"/> NEE
Verantwoordelik vir aanwyser	Verantwoordelike bestuurder
Ruimtelike transformasie	Prioriteite van ruimtelike transformasie: NVT Beskrywing van ruimtelike impak: <.....>

Disaggregasie van begunstigdes Menseregtegroepe	Teiken vir vroue: <.....> Teiken vir jeugdige: <.....> Teiken vir mense met gestremdhede: <.....> Teiken vir ouer persone: <.....> <input checked="" type="checkbox"/> Geen skakel nie
Provinsiale Strategiese Implementeringsplan (PSIP)	<input type="checkbox"/> Werkgeleenthede <input type="checkbox"/> Veiligheid <input type="checkbox"/> Welstand <input type="checkbox"/> Innovasie, kultuur en bestuurtoesig <input checked="" type="checkbox"/> Geen skakel nie
Noodtoestand	<input type="checkbox"/> JA <input checked="" type="checkbox"/> NEE Indien ja , verskaf 'n beskrywing van die geïdentifiseerde ramp: <.....>
Implementeringsdata (Hooflewering bepaal)	Volgens JBP

PROGRAM 2: KULTUURSAKE

Prestasie-aanwysers:

Nasionale aanwysers:

Subprogram 2.1: Bestuur

Aanwysernommer	2.1.1
Aanwyseritel	Getal UOWP-werkgeleenthede geskep
Kort omskrywing	Getal werkgeleenthede geskep via die Uitgebreide Openbarewerkeprogram
Doel	Om werkgeleenthede vir begunstigdes te skep as deel van die Uitgebreide Openbarewerkeprogram (UOWP)
Hoofbegunstigdes	Werklose jeug
Databron	Databron: Databasis van Nasionale Departement van Openbare Werke (Beter data) Werklike datatabel gebruik (stelsel/excel): EPWPRS
Databeperkings	Toegang tot die nasionale UOWP-databasis. PERSAL-koppelvlak vir daardie begunstigdes in diens van DKES sowel as BASverslae.
Aannames	Begunstigdes sal in die arbeidsmark opgeneem word
Wys van verifiëring	Nasionale Databasis van UOWP, maandelikse en kwartaallikse verslae en afskrifte van dienskontrakte
Berekeningsmetode	Telling
Tipe berekening	<input type="checkbox"/> Kumulatief <input type="checkbox"/> Jaareinde <input type="checkbox"/> Jaar tot op hede <input checked="" type="checkbox"/> Niekumulatief
Verslagdoeningsiklus	<input type="checkbox"/> Kwartaallikse <input type="checkbox"/> Halfjaarlikse <input checked="" type="checkbox"/> Jaarliks <input type="checkbox"/> Tweejaarlikse
Gewenste prestasie	<input type="checkbox"/> Hoër as teiken <input checked="" type="checkbox"/> Volgens teiken <input type="checkbox"/> Laer as teiken
Tipe aanwyser	Is dit 'n diensleweringaanwyser? <input checked="" type="checkbox"/> JA <input type="checkbox"/> NEE Indien ja , bevestig die prioriteitsarea(s) dat die aflewerbare(s) gemeet deur hierdie aanwyser sal verbeter (veelvuldige keuses kan ook gemaak word): <input checked="" type="checkbox"/> Burger behoeftes <input checked="" type="checkbox"/> Betroubaarheid <input checked="" type="checkbox"/> Responsiwiteit <input type="checkbox"/> Integriteit
	Is dit 'n vraaggedrewe aanwyser? <input checked="" type="checkbox"/> JA <input type="checkbox"/> NEE
	Is dit 'n gestandaardiseerde aanwyser? <input type="checkbox"/> JA <input checked="" type="checkbox"/> NEE

Ruimtelike konteks vir aanwyser	<p>Getal liggings: <input type="checkbox"/> Enkele ligging <input checked="" type="checkbox"/> Veelvoudige liggings</p> <p>Omvang: <input checked="" type="checkbox"/> Provinsiaal <input checked="" type="checkbox"/> Distrik <input checked="" type="checkbox"/> Plaaslike munisipaliteit <input type="checkbox"/> Wyk <input type="checkbox"/> Adres</p> <p>Besonderhede / Adres / Koördinate: <.....></p> <p>Wat veelvoudige leweringsliggings betref, sal dit in die Jaarlikse Bedryfsplan (JBP) gedeel word <input checked="" type="checkbox"/> JA <input type="checkbox"/> NO</p>
Verantwoordelik vir aanwyser	Verantwoordelike bestuurder
Ruimtelike transformasie	<p>Prioriteite van ruimtelike transformasie: NVT</p> <p>Beskrywing van ruimtelike impak: <.....></p>
Disaggregasie van begunstigdes Menseregtegroepe	<p>Teiken vir vroue: <.....></p> <p>Teiken vir jeugdige: <.....></p> <p>Teiken vir mense met gestremdhede: <.....></p> <p>Teiken vir ouer persone: <.....></p> <p><input checked="" type="checkbox"/> Geen skakel nie</p>
Provinsiale Strategiese Implementeringsplan (PSIP)	<p><input checked="" type="checkbox"/> Werkgeleenthede <input type="checkbox"/> Veiligheid <input type="checkbox"/> Welstand <input type="checkbox"/> Innovasie, kultuur en bestuurstoesig</p> <p><input type="checkbox"/> Geen skakel nie</p>
Noodtoestand	<p><input type="checkbox"/> JA <input checked="" type="checkbox"/> NEE</p> <p>Indien ja, verskaf 'n beskrywing van die geïdentifiseerde ramp: <.....></p>
Implementeringsdata (Hooflewerings bepaal)	Volgens JBP

Aanwysernommer	2.1.2
Aanwyserstitel	Getal werkseleenthede geskep deur kuns-, kultuur- en erfenisprogramme
Kort omskrywing	Werkseleenthede geskep deur Kuns-, Kultuur- en Erfenisprogramme in museums en kunsorganisasies wat deur DKES ondersteun word
Doel	Om meer inkomstegeneringsgeleenthede te skep en 'n bydrae te lewer tot die ontwikkeling van 'n vaardige werksmag en die Wes-Kaap se mededingendheid as 'n streek
Hoofbegunstigdes	Gemeenskappe en organisasies
Databron	Databron: Departementele inligting Werklike datatabel gebruik (stelsel/excel): NVT
Databeperkings	Geen
Aannames	Voldoende menslike en finansiële hulpbronne
Wyse van verifiëring	Verslae van befondsde organisasies; bewys van betaling aan begunstigdes deur organisasies
Berekeningsmetode	Telling
Tipe berekening	<input type="checkbox"/> Kumulatief <input type="checkbox"/> Jaareinde <input type="checkbox"/> Jaar tot op hede <input checked="" type="checkbox"/> Niekumulatief
Verslagdoeningsiklus	<input type="checkbox"/> Kwartaalliks <input type="checkbox"/> Halfjaarliks <input checked="" type="checkbox"/> Jaarliks <input type="checkbox"/> Tweejaarliks
Gewenste prestasie	<input type="checkbox"/> Hoër as teiken <input checked="" type="checkbox"/> Volgens teiken <input type="checkbox"/> Laer as teiken
Tipe aanwyser	<p>Is dit 'n diensleweringsaanwyser?</p> <p><input checked="" type="checkbox"/> JA <input type="checkbox"/> NEE</p> <p>Indien ja, bevestig die prioriteitsarea(s) dat die aflewerbare(s) gemeet deur hierdie aanwyser sal verbeter (veelvuldige keuses kan ook gemaak word):</p> <p><input checked="" type="checkbox"/> Burger behoeftes <input type="checkbox"/> Betroubaarheid <input type="checkbox"/> Responsiwiteit <input type="checkbox"/> Integriteit</p>

	Is dit 'n vraaggedrewe aanwyser? <input checked="" type="checkbox"/> JA <input type="checkbox"/> NEE
	Is dit 'n gestandaardiseerde aanwyser? <input checked="" type="checkbox"/> JA <input type="checkbox"/> NEE
Ruimtelike konteks vir aanwyser	Getal liggings: <input type="checkbox"/> Enkele ligging <input checked="" type="checkbox"/> Veelvoudige liggings Omvang: <input checked="" type="checkbox"/> Provinsiaal <input checked="" type="checkbox"/> Distrik <input checked="" type="checkbox"/> Plaaslike munisipaliteit <input type="checkbox"/> Wyk <input type="checkbox"/> Adres Besonderhede / Adres / Koördinate: <.....> Wat veelvoudige leweringsliggings betref, sal dit in die Jaarlikse Bedryfsplan (JBP) gedeel word <input checked="" type="checkbox"/> JA <input type="checkbox"/> NEE
Verantwoordelik vir aanwyser	Verantwoordelike bestuurder
Ruimtelike transformasie	Prioriteite van ruimtelike transformasie: Beskrywing van ruimtelike impak: <.....>
Disaggregasie van begunstigdes - Menseregtegroepe	Teiken vir vroue: <.....> Teiken vir jeugdige: <.....> Teiken vir mense met gestremdhede: <.....> Teiken vir ouer persone: <.....> <input checked="" type="checkbox"/> Geen skakel nie
Provinsiale Strategiese Implementeringsplan (PSIP)	<input checked="" type="checkbox"/> Werkgeleenthede <input type="checkbox"/> Veiligheid <input type="checkbox"/> Welstand <input type="checkbox"/> Innovasie, kultuur en bestuurstoetsig <input type="checkbox"/> Geen skakel nie
Noodtoestand	<input type="checkbox"/> JA <input checked="" type="checkbox"/> NEE Indien ja , verskaf 'n beskrywing van die geïdentifiseerde ramp: <.....>
Implementeringsdata (Hooflewerings bepaal)	Volgens JBP

Subprogram 2.2: Kuns en kultuur

Aanwysernommer	2.2.1
Aanwyserfitel	Getal praktisyns wat by kapasiteitsbougeleenthede baat
Kort omskrywing	Die Departement fasiliteer kapasiteitsbougeleenthede vir kuns- en kultuurpraktisyns om aan departementele inisiatiewe te kan deelneem.
Doel	Om aan kunsadministrateurs, kunstenaars en kunspraktisyns blootstelling te bied om hul potensiaal te ontwikkel en uit te bou sowel as om geleenthede wat die kunste bied ten volle te benut.
Hoofbegunstigdes	Opkomende kuns- en kultuurpraktisyns
Databron	Databron: Departementele databasis Werklike datatabel gebruik (stelsel/excel): <.....> 'n Skakeling met betrekking tot die databron sal plaasvind.
Databeperkings	Geen
Aannames	Projekte sal nie deur beperkte hulpbronne geaffekteer word nie
Wyse van verifiëring	Registers, gedateerde fotografiese bewyse, program/agenda, verslag
Berekeningsmetode	Telling
Tipe berekening	Kumulatief <input checked="" type="checkbox"/> Jaareinde <input type="checkbox"/> Jaar tot op hede <input type="checkbox"/> Niekumulatief

Verslagdoeningsiklus	<input checked="" type="checkbox"/> Kwartaalliks <input type="checkbox"/> Halfjaarlik <input type="checkbox"/> Jaarlik <input type="checkbox"/> Tweejaarlik
Gewenste prestasie	<input type="checkbox"/> Hoër as teiken <input checked="" type="checkbox"/> Volgens teiken <input type="checkbox"/> Laer as teiken
Tipe aanwyser	Is dit 'n dienslewingsaanwyser? <input checked="" type="checkbox"/> JA <input type="checkbox"/> NEE Indien ja , bevestig die prioriteitsarea(s) dat die aflewerbare(s) gemeet deur hierdie aanwyser sal verbeter (veelvuldige keuses kan ook gemaak word): <input checked="" type="checkbox"/> Burger behoeftes <input type="checkbox"/> Betroubaarheid <input type="checkbox"/> Responsiwiteit <input type="checkbox"/> Integriteit
	Is dit 'n vraaggedrewe aanwyser? <input checked="" type="checkbox"/> JA <input checked="" type="checkbox"/> NEE
	Is dit 'n gestandaardiseerde aanwyser? <input type="checkbox"/> JA <input checked="" type="checkbox"/> NEE
Ruimtelike konteks vir aanwyser	Getal liggings: <input type="checkbox"/> Enkele ligging <input checked="" type="checkbox"/> Veelvuldige liggings Omvang: <input checked="" type="checkbox"/> Provinsiaal <input checked="" type="checkbox"/> Distrik <input checked="" type="checkbox"/> Plaaslike munisipaliteit <input type="checkbox"/> Wyk <input type="checkbox"/> Adres Besonderhede / Adres / Koördinate: <.....> Wat veelvuldige lewingsliggings betref, sal dit in die Jaarlikse Bedryfsplan (JBP) gedeel word <input type="checkbox"/> JA <input type="checkbox"/> NEE
Verantwoordelik vir aanwyser	Verantwoordelike bestuurder
Ruimtelike transformasie	Prioriteite van ruimtelike transformasie: Beskrywing van ruimtelike impak: <.....>
Disaggregasie van begunstigdes - Menseregtegroepe	Teiken vir vroue: <.....> Teiken vir jeugdiges: <.....> Teiken vir mense met gestremdhede: <.....> Teiken vir ouer persone: <.....> <input checked="" type="checkbox"/> Geen skakel nie
Provinsiale Strategiese Implementeringsplan (PSIP)	<input type="checkbox"/> Werkgeleenthede <input type="checkbox"/> Veiligheid <input checked="" type="checkbox"/> Welstand <input type="checkbox"/> Innovasie, kultuur en bestuurstoestig <input type="checkbox"/> Geen skakel nie
Noodtoestand	<input type="checkbox"/> JA <input type="checkbox"/> NEE Indien ja , verskaf 'n beskrywing van die geïdentifiseerde ramp: <.....>
Implementeringsdata (Hooflewings bepaal)	Volgens JBP

Aanwysernommer	2.2.2
Aanwyserstitel	Aantal gemeenskapsgesprekke/dialoë wat per jaar geïmplementeer word om sosiale interaksie te bevorder
Kort omskrywing	Getal gesprekke ten opsigte van maatskaplike kohesie en nasiebou op plaaslike vlak gevoer
Doel	Om 'n platform te bied vir gemeenskapdialoë om kwessies in verband met maatskaplike insluiting en nasiebou te opper, waaronder rassisme, diskriminasie, xenofobie en kulturele onverdraagsaamheid op plaaslike vlak
Hoofbegunstigdes	Gemeenskappe
Databron	Databron: Departementele databasis Werklike datatabel gebruik (stelsel/excel): <.....> 'n Skakeling met betrekking tot die databron sal plaasvind.
Databeperkings	Geen

Aannames	Die nasionale departement sal 'n vennootskap verskaf
Wysse van verifiëring	Registers, gedateerde fotografiese bewyse, program/agenda, verslag
Berekeningsmetode	Telling
Tipe berekening	Kumulatief <input checked="" type="checkbox"/> Jaareinde <input type="checkbox"/> Jaar tot op hede <input type="checkbox"/> Niekumulatief
Verslagdoeningsiklus	<input checked="" type="checkbox"/> Kwartaalliks <input type="checkbox"/> Halfjaarliks <input type="checkbox"/> Jaarliks <input type="checkbox"/> Tweejaarliks
Gewenste prestasie	<input type="checkbox"/> Hoër as teiken <input checked="" type="checkbox"/> Volgens teiken <input type="checkbox"/> Laer as teiken
Tipe aanwyser	Is dit 'n dienslewingsaanwyser? <input checked="" type="checkbox"/> JA <input type="checkbox"/> NEE Indien ja , bevestig die prioriteitsarea(s) dat die aflewerbare(s) gemeet deur hierdie aanwyser sal verbeter (veelvuldige keuses kan ook gemaak word): <input checked="" type="checkbox"/> Burger behoeftes <input type="checkbox"/> Betroubaarheid <input type="checkbox"/> Responsiwiteit <input type="checkbox"/> Integriteit
	Is dit 'n vraaggedrewe aanwyser? <input type="checkbox"/> JA <input checked="" type="checkbox"/> NEE
	Is dit 'n gestandaardiseerde aanwyser? <input checked="" type="checkbox"/> JA <input type="checkbox"/> NEE
Ruimtelike konteks vir aanwyser	Getal liggings: <input type="checkbox"/> Enkele ligging <input checked="" type="checkbox"/> Veelvoudige liggings Omvang: <input checked="" type="checkbox"/> Provinsiaal <input checked="" type="checkbox"/> Distrik <input checked="" type="checkbox"/> Plaaslike munisipaliteit <input type="checkbox"/> Wyk <input type="checkbox"/> Adres Besonderhede / Adres / Koördinate: <.....> Wat veelvoudige lewingsliggings betref, sal dit in die Jaarlikse Bedryfsplan (JBP) gedeel word <input type="checkbox"/> JA <input type="checkbox"/> NEE
Verantwoordelik vir aanwyser	Verantwoordelike bestuurder
Ruimtelike transformasie	Prioriteite van ruimtelike transformasie: NVT Beskrywing van ruimtelike impak: <.....>
Disagregasie van begunstigdes - Menseregtegroepe	Teiken vir vroue: <.....> Teiken vir jeugdige: <.....> Teiken vir mense met gestremdhede: <.....> Teiken vir ouer persone: <.....> <input checked="" type="checkbox"/> Geen skakel nie
Provinsiale Strategiese Implementeringsplan (PSIP)	<input type="checkbox"/> Werkgeleenthede <input type="checkbox"/> Veiligheid <input checked="" type="checkbox"/> Welstand <input type="checkbox"/> Innovasie, kultuur en bestuurtoesig <input type="checkbox"/> Geen skakel nie
Noodtoestand	<input type="checkbox"/> JA <input checked="" type="checkbox"/> NEE Indien ja , verskaf 'n beskrywing van die geïdentifiseerde ramp: <.....>
Implementeringsdata (Hooflewings bepaal)	Volgens JBP

Aanwysernommer	2.2.3
Aanwysertitel	Getal nasionale en geskiedkundige/betekenisvolle dae gedenk
Kort omskrywing	Programme en aktiwiteite deur die Departement en sy staatsorgane aangebied om nasionale en geskiedkundige dae te gedenk sowel as om nasionale identiteit, patriotisme, maatskaplike insluiting en nasiebou binne gemeenskappe te bevorder
Doel	Om programme en aktiwiteite aan te bied om nasionale en geskiedkundige dae te gedenk
Hoofbegunstigdes	Gemeenappe, kunsorganisasies, kuns- en kultuurpraktisyns

Databron	Databron: Departementele inligting Werklike datatabel gebruik (stelsel/excel): NVT 'n Skakeling met betrekking tot die databron sal plaasvind.
Databeperkings	Geen
Aannames	Die herdenkingsdae se temas word met die nasionale departement belyn
Wyse van verifiëring	Registers, gedateerde fotografiese bewyse, program/agenda, verslag
Berekeningsmetode	Telling
Tipe berekening	<input type="checkbox"/> Kumulatief <input checked="" type="checkbox"/> Jaareinde <input type="checkbox"/> Jaar tot op hede <input type="checkbox"/> Niekumulatief
Verslagdoeningsiklus	<input checked="" type="checkbox"/> Kwartaalliks <input type="checkbox"/> Halfjaarliks <input type="checkbox"/> Jaarliks <input type="checkbox"/> Tweejaarliks
Gewenste prestasie	<input type="checkbox"/> Hoër as teiken <input checked="" type="checkbox"/> Volgens teiken <input type="checkbox"/> Laer as teiken
Tipe aanwyser	Is dit 'n dienslewingsaanwyser? <input type="checkbox"/> JA <input checked="" type="checkbox"/> NEE Indien ja , bevestig die prioriteitsarea(s) dat die aflewerbare(s) gemeet deur hierdie aanwyser sal verbeter (veelvuldige keuses kan ook gemaak word): <input type="checkbox"/> Burger behoeftes <input type="checkbox"/> Betroubaarheid <input type="checkbox"/> Responsiwiteit <input type="checkbox"/> Integriteit
	Is dit 'n vraaggedrewe aanwyser? <input type="checkbox"/> JA <input checked="" type="checkbox"/> NEE
	Is dit 'n gestandaardiseerde aanwyser? <input type="checkbox"/> JA <input checked="" type="checkbox"/> NEE
Ruimtelike konteks vir aanwyser	Getal liggings: <input type="checkbox"/> Enkele ligging <input checked="" type="checkbox"/> Veelvoudige liggings Omvang: <input checked="" type="checkbox"/> Provinsiaal <input checked="" type="checkbox"/> Distrik <input checked="" type="checkbox"/> Plaaslike munisipaliteit <input type="checkbox"/> Wyk <input type="checkbox"/> Adres Besonderhede / Adres / Koördinate: <.....> Wat veelvoudige lewingsliggings betref, sal dit in die Jaarlikse Bedryfsplan (JBP) gedeel word <input type="checkbox"/> JA <input type="checkbox"/> NEE
Verantwoordelik vir aanwyser	Verantwoordelike bestuurder
Ruimtelike transformasie	Prioriteite van ruimtelike transformasie: N/A Beskrywing van ruimtelike impak: <.....>
Disaggregasie van begunstigdes - Menseregte groepe	Teiken vir vroue: <.....> Teiken vir jeugdige: <.....> Teiken vir mense met gestremdhede: <.....> Teiken vir ouer persone: <.....> <input checked="" type="checkbox"/> Geen skakel nie
Provinsiale Strategiese Implementeringsplan (PSIP)	<input type="checkbox"/> Werkgeleenthede <input type="checkbox"/> Veiligheid <input checked="" type="checkbox"/> Welstand <input checked="" type="checkbox"/> Innovasie, kultuur en bestuurstoesig <input type="checkbox"/> Geen skakel nie
Noodtoestand	<input type="checkbox"/> JA <input checked="" type="checkbox"/> NEE Indien ja , verskaf 'n beskrywing van die geïdentifiseerde ramp: <.....>
Implementeringsdata (Hooflewerings bepaal)	Volgens JBP

Aanwysernommer	2.2.4
Aanwyserlifel	Getal kuns- en kultuurorganisasies, individue en maatskappye ondersteun
Kort omskrywing	Finansiële ondersteuning verskaf aan organisasies, individue en maatskappye om hul kuns- en kultuuraktiwiteite uit te voer.
Doel	Om aan kunspraktisyns, maatskappye en geregistreerde kuns- en kultuurorganisasies die geleentheid te bied om toegang tot hulpbronne te verkry, kommunikasie en netwerkvorming te verbeter, infrastruktuur te bou en begrip van kulturele praktyke te verbeter sowel as om die sigbaarheid van die kunste in gemeenskappe te verhoog
Hoofbegunstigdes	Kuns- en kultuurorganisasies, individue en maatskappye
Databron	Databron: Databasis van aansoekers, 'n Excel-sigblad
Databeperkings	Databasis is beperk tot diegene wat om befondsing aansoek doen
Aannames	Organisasies, individue en maatskappye sal om finansiële bystand aansoek doen
Wyse van verifiëring	Goedgekeurde indiening, oordragbetalingsooreenkoms, betalingsteenblaaië en betalingsskedule
Berekeningsmetode	Telling
Tipe berekening	Kumulatief <input checked="" type="checkbox"/> Jaareinde <input type="checkbox"/> Jaar tot op hede <input type="checkbox"/> Niekumulatief
Verslagdoeningsiklus	<input checked="" type="checkbox"/> Kwartaalliks <input type="checkbox"/> Halfjaarliks <input type="checkbox"/> Jaarliks <input type="checkbox"/> Tweejaarliks
Gewenste prestasie	<input type="checkbox"/> Hoër as teiken <input checked="" type="checkbox"/> Volgens teiken <input type="checkbox"/> Laer as teiken
Tipe aanwyser	Is dit 'n dienslewingsaanwyser? <input checked="" type="checkbox"/> JA <input type="checkbox"/> NEE Indien ja , bevestig die prioriteitsarea(s) dat die aflewerbare(s) gemeet deur hierdie aanwyser sal verbeter (veelvuldige keuses kan ook gemaak word): <input checked="" type="checkbox"/> Burger behoeftes <input type="checkbox"/> Betroubaarheid <input type="checkbox"/> Responsiwiteit <input type="checkbox"/> Integriteit
	Is dit 'n vraaggedrewe aanwyser? <input checked="" type="checkbox"/> JA <input type="checkbox"/> NEE
	Is dit 'n gestandaardiseerde aanwyser? <input type="checkbox"/> JA <input checked="" type="checkbox"/> NEE
Ruimtelike konteks vir aanwyser	Getal liggings: <input type="checkbox"/> Enkele ligging <input checked="" type="checkbox"/> Veelvoudige liggings Omvang: <input checked="" type="checkbox"/> Provinsiaal <input checked="" type="checkbox"/> Distrik <input checked="" type="checkbox"/> Plaaslike munisipaliteit <input type="checkbox"/> Wyk <input type="checkbox"/> Adres Besonderhede / Adres / Koördinate: <.....> Wat veelvoudige lewingsliggings betref, sal dit in die Jaarlikse Bedryfsplan (JBP) gedeel word <input type="checkbox"/> JA <input type="checkbox"/> NEE
Verantwoordelik vir aanwyser	Verantwoordelike bestuurder
Ruimtelike transformasie	Prioriteite van ruimtelike transformasie: N/A Beskrywing van ruimtelike impak: <.....>
Disaggregasie van begunstigdes Menseregtegroepe	Teiken vir vroue: <.....> Teiken vir jeugdige: <.....> Teiken vir mense met gestremdhede: <.....> Teiken vir ouer persone: <.....> <input type="checkbox"/> Geen skakel nie
Provinsiale Strategiese Implementeringsplan (PSIP)	<input checked="" type="checkbox"/> Werkgeleenthede <input type="checkbox"/> Veiligheid <input checked="" type="checkbox"/> Welstand <input type="checkbox"/> Innovasie, kultuur en bestuurstoësig <input type="checkbox"/> Geen skakel nie
Noodtoestand	<input type="checkbox"/> JA <input checked="" type="checkbox"/> NEE Indien ja , verskaf 'n beskrywing van die geïdentifiseerde ramp: <.....>

Implementeringsdata (Hooflewerings bepaal)	Volgens JBP
--	-------------

Aanwysernommer	2.2.5
Aanwyserstitel	Getal projekte om kuns en kultuur te ontwikkel en te bevorder
Kort omskrywing	Projekte word aangebied om die jeug se kapasiteit te ontwikkel om kuns en kultuur te bevorder, te bewaar en te ontwikkel ten einde welstand in gemeenskappe te bevorder
Doel	Om kapasiteit in gemeenskappe en onder kuns- en kultuurorganisasies en individue te bou deur toegang tot kundigheid te verskaf en vennootskappe te smee wat die bestek van kuns en kultuur sal verbreed
Hoofbegunstigdes	Gemeenskapskunsorganisasies, kuns- en kultuurpraktisyns, gemeenskapslede
Databron	Databron: Departementele inligting Werklike datatabel gebruik (stelsel/excel): NVT 'n Skakeling met betrekking tot die databron sal plaasvind.
Databeperkings	Geen promosie- of tentoonstellingsgeleenthede nie
Aannames	Promosiegeleenthede sal die artistieke talent van jeug in distrikte ten toon stel
Wyse van verifiëring	Registers, gedateerde fotografiese bewyse, program/agenda, verslag
Berekeningsmetode	Telling
Tipe berekening	<input type="checkbox"/> Kumulatief <input checked="" type="checkbox"/> Jaareinde <input type="checkbox"/> Jaar tot op hede <input type="checkbox"/> Niekumulatief
Verslagdoeningsiklus	<input checked="" type="checkbox"/> Kwartaaliks <input type="checkbox"/> Halfjaarliks <input type="checkbox"/> Jaarliks <input type="checkbox"/> Tweejaarliks
Gewenste prestasie	<input type="checkbox"/> Hoër as teiken <input checked="" type="checkbox"/> Volgens teiken <input type="checkbox"/> Laer as teiken
Tipe aanwyser	Is dit 'n diensleweringsaanwyser? <input checked="" type="checkbox"/> JA <input type="checkbox"/> NEE Indien ja , bevestig die prioriteitsarea(s) dat die aflewerbare(s) gemeet deur hierdie aanwyser sal verbeter (veelvuldige keuses kan ook gemaak word): <input checked="" type="checkbox"/> Burger behoeftes <input type="checkbox"/> Betroubaarheid <input type="checkbox"/> Responsiwiteit <input type="checkbox"/> Integriteit Is dit 'n vraaggedrewe aanwyser? <input type="checkbox"/> JA <input checked="" type="checkbox"/> NEE Is dit 'n gestandaardiseerde aanwyser? <input type="checkbox"/> JA <input checked="" type="checkbox"/> NEE
Ruimtelike konteks vir aanwyser	Getal liggings: <input type="checkbox"/> Enkele ligging <input checked="" type="checkbox"/> Veelvoudige liggings Omvang: <input checked="" type="checkbox"/> Provinsiaal <input checked="" type="checkbox"/> Distrik <input checked="" type="checkbox"/> Plaaslike munisipaliteit <input type="checkbox"/> Wyk <input type="checkbox"/> Adres Besonderhede / Adres / Koördinate: <.....> Wat veelvoudige leweringsliggings betref, sal dit in die Jaarlikse Bedryfsplan (JBP) gedeel word <input type="checkbox"/> JA <input type="checkbox"/> NEE
Verantwoordelik vir aanwyser	Verantwoordelike bestuurder
Ruimtelike transformasie	Prioriteite van ruimtelike transformasie: N/A Beskrywing van ruimtelike impak: <.....>
Disaggregasie van begunstigdes Menseregte groepe	Teiken vir vroue: <.....> Teiken vir jeugdige: <.....> Teiken vir mense met gestremdhede: <.....> Teiken vir ouer persone: <.....> <input checked="" type="checkbox"/> Geen skakel nie

Provinsiale Strategiese Implementeringsplan (PSIP)	<input type="checkbox"/> Werkgeleenthede <input type="checkbox"/> Veiligheid <input checked="" type="checkbox"/> Welstand <input type="checkbox"/> Innovasie, kultuur en bestuurtoesig <input type="checkbox"/> Geen skakel nie
Noodtoestand	<input type="checkbox"/> JA <input checked="" type="checkbox"/> NEE Indien ja , verskaf 'n beskrywing van die geïdentifiseerde ramp: <.....>
Implementeringsdata (Hooflewering bepaal)	Volgens JBP

Aanwysernommer	2.2.6
Aanwyserstitel	Getal kultuurkommissies deur oordragbetalings ondersteun
Kort omskrywing	Die WKKK is 'n liggaam wat die LUR adviseer en bestaan uit gemeenskapslede wat ná 'n nominasieproses deur die Minister aangestel word. 'n Oordragbetaling vanaf die Departement na die WKKK stel die Kommissie in staat om sy toegekende funksies uit te voer.
Doel	Om kuns en kultuur in die provinsie te bevorder, te bewaar en te ontwikkel
Hoofbegunstigdes	Kultuurkommissie
Databron	Databron: Departementele inligting Werklike datatabel gebruik (stelsel/excel): NVT
Databeperkings	Geen
Aannames	Finansiële hulpbronne beskikbaar om die WKKK in staat te stel om hul mandaat uit te voer
Wyse van verifiëring	Goedgekeurde indiening, oordragbetalingsooreenkoms (TPA), betalingsteenblaai en betalingskedule
Berekeningsmetode	Telling
Tipe berekening	Kumulatief <input type="checkbox"/> Jaareinde <input type="checkbox"/> Jaar tot op hede <input checked="" type="checkbox"/> Niekumulatief
Verslagdoeningsiklus	<input type="checkbox"/> Kwartaalliks <input type="checkbox"/> Halfjaarliks <input checked="" type="checkbox"/> Jaarliks <input type="checkbox"/> Tweejaarliks
Gewenste prestasie	<input type="checkbox"/> Hoër as teiken <input checked="" type="checkbox"/> Volgens teiken <input type="checkbox"/> Laer as teiken
Tipe aanwyser	Is dit 'n diensleweringaanwyser? <input checked="" type="checkbox"/> JA <input type="checkbox"/> NEE Indien ja , bevestig die prioriteitsarea(s) dat die aflewerbare(s) gemeet deur hierdie aanwyser sal verbeter (veelvuldige keuses kan ook gemaak word): <input type="checkbox"/> Burger behoeftes <input type="checkbox"/> Betroubaarheid <input checked="" type="checkbox"/> Responsiwiteit <input type="checkbox"/> Integriteit Is dit 'n vraaggedrewe aanwyser? <input type="checkbox"/> JA <input checked="" type="checkbox"/> NEE Is dit 'n gestandaardiseerde aanwyser? <input type="checkbox"/> JA <input checked="" type="checkbox"/> NEE
Ruimtelike konteks vir aanwyser	Getal liggings: <input type="checkbox"/> Enkele ligging <input checked="" type="checkbox"/> Veelvoudige liggings Omvang: <input checked="" type="checkbox"/> Provinsiaal <input checked="" type="checkbox"/> Distrik <input checked="" type="checkbox"/> Plaaslike munisipaliteit <input type="checkbox"/> Wyk <input type="checkbox"/> Adres Besonderhede / Adres / Koördinate: <.....> Wat veelvoudige leweringliggings betref, sal dit in die Jaarlikse Bedryfsplan (JBP) gedeel word <input type="checkbox"/> JA <input type="checkbox"/> NEE
Verantwoordelik vir aanwyser	Verantwoordelike bestuurder

Ruimtelike transformasie	Prioriteite van ruimtelike transformasie: N/A Beskrywing van ruimtelike impak: <.....>
Disaggregasie van begunstigdes Menseregte-groepe	Teiken vir vroue: <.....> Teiken vir jeugdige: <.....> Teiken vir mense met gestremdhede: <.....> Teiken vir ouer persone: <.....> <input checked="" type="checkbox"/> Geen skakel nie
Provinsiale Strategiese Implementeringsplan (PSIP)	<input checked="" type="checkbox"/> Werkgeleenthede <input type="checkbox"/> Veiligheid <input checked="" type="checkbox"/> Welstand <input type="checkbox"/> Innovasie, kultuur en bestuurtoesig <input type="checkbox"/> Geen skakel nie
Noodtoestand	<input type="checkbox"/> JA <input checked="" type="checkbox"/> NEE Indien ja , verskaf 'n beskrywing van die geïdentifiseerde ramp: <.....>
Implementeringsdata (Hooflewering bepaal)	Volgens JBP

Aanwysernommer	2.2.7
Aanwyserfitel	Getal kunstenaars geplaas in skole per jaar
Kort omskrywing	Bevorder kunsopvoeding in skole deur kunspraktisyns.
Doel	Om leerders te help om kritiese denke te ontwikkel
Hoofbegunstigdes	Kunstenaars, leerders en opvoeders
Databron	Databron: Departementele inligting Werklike datatabel gebruik (stelsel/excel): 'n Skakeling met betrekking tot die databron sal plaasvind.
Databeperkings	Geen
Aannames	Voldoende menslike en finansiële hulpbronne
Wyse van verifiëring	Verslae; bywoningsregister; lys van skole, dienskontrakte
Berekeningsmetode	Telling
Tipe berekening	Kumulatief <input type="checkbox"/> Jaareinde <input type="checkbox"/> Jaar tot op hede <input checked="" type="checkbox"/> Niekumulatief
Verslagdoeningsiklus	<input type="checkbox"/> Kwartaalliks <input type="checkbox"/> Halfjaarliks <input checked="" type="checkbox"/> Jaarliks <input type="checkbox"/> Tweejaarliks
Gewenste prestasie	<input type="checkbox"/> Hoër as teiken <input checked="" type="checkbox"/> Volgens teiken <input type="checkbox"/> Laer as teiken
Tipe aanwyser	Is dit 'n diensleweringaanwyser? <input checked="" type="checkbox"/> JA <input type="checkbox"/> NEE Indien ja , bevestig die prioriteitsarea(s) dat die aflewerbare(s) gemeet deur hierdie aanwyser sal verbeter (veelvuldige keuses kan ook gemaak word): <input checked="" type="checkbox"/> Burger behoeftes <input type="checkbox"/> Betroubaarheid <input type="checkbox"/> Responsiwiteit <input type="checkbox"/> Integriteit
	Is dit 'n vraaggedrewe aanwyser? <input checked="" type="checkbox"/> JA <input type="checkbox"/> NEE
	Is dit 'n gestandaardiseerde aanwyser? <input type="checkbox"/> JA <input checked="" type="checkbox"/> NEE

Ruimtelike konteks vir aanwyser	<p>Getal liggings: <input type="checkbox"/> Enkele ligging <input checked="" type="checkbox"/> Veelvoudige liggings</p> <p>Omvang: <input checked="" type="checkbox"/> Provinsiaal <input checked="" type="checkbox"/> Distrik <input checked="" type="checkbox"/> Plaaslike munisipaliteit <input type="checkbox"/> Wyk <input type="checkbox"/> Adres</p> <p>Besonderhede / Adres / Koördinate: <.....></p> <p>Wat veelvoudige leweringsliggings betref, sal dit in die Jaarlikse Bedryfsplan (JBP) gedeel word <input checked="" type="checkbox"/> JA <input type="checkbox"/> NEE</p>
Verantwoordelik vir aanwyser	Verantwoordelike bestuurder
Ruimtelike transformasie	<p>Prioriteite van ruimtelike transformasie: N/A</p> <p>Beskrywing van ruimtelike impak: <.....></p>
Disaggregasie van begunstigdes Menseregtegroepe	<p>Teiken vir vroue: <.....></p> <p>Teiken vir jeugdige: <.....></p> <p>Teiken vir mense met gestremdhede: <.....></p> <p>Teiken vir ouer persone: <.....></p> <p><input checked="" type="checkbox"/> Geen skakel nie</p>
Provinsiale Strategiese Implementeringsplan (PSIP)	<p><input type="checkbox"/> Werkgeleenthede <input type="checkbox"/> Veiligheid <input checked="" type="checkbox"/> Welstand <input type="checkbox"/> Innovasie, kultuur en bestuurstoetsig</p> <p><input type="checkbox"/> Geen skakel nie</p>
Noodtoestand	<p><input type="checkbox"/> JA <input checked="" type="checkbox"/> NEE</p> <p>Indien ja, verskaf 'n beskrywing van die geïdentifiseerde ramp: <.....></p>
Implementeringsdata (Hooflewerings bepaal)	Volgens JBP

NASIONALE EN PROVINSIALE AANWYSERS

Subprogram 2.3: Museumdienste

Aanwysernommer	2.3.1
Aanwyserstitel	Getal bewusmakingsintervensies ter bevordering van nasionale simbole en ordes
Kort omskrywing	Bewusmakingsintervensies deur die Departement ter bevordering van die nasionale simbole en ordes van die Republiek van Suid-Afrika
Doel	Om tred te hou van vordering met bewusmaking van nasionale simbole en ordes
Hoofbegunstigdes	Skoolgaande leerders
Databron	<p>Databron: Program en bywoningsregister (aanlyn of per hand) van museums</p> <p>Werklike datatabel gebruik (stelsel/excel): <.....></p> <p>'n Skakeling met betrekking tot die databron sal plaasvind.</p>
Databeperkings	Geen
Aannames	Vennootskappe sal impak verdiep
Wyse van verifiëring	Program en bywoningsregister (aanlyn of per hand)
Berekeningsmetode	Telling
Tipe berekening	<p>Kumulatief <input checked="" type="checkbox"/> Jaareinde <input type="checkbox"/> Jaar tot op hede</p> <p><input type="checkbox"/> Niekumulatief</p>
Verslagdoeningsiklus	<p><input checked="" type="checkbox"/> Kwartaalliks <input type="checkbox"/> Halfjaarliks</p> <p><input type="checkbox"/> Jaarliks <input type="checkbox"/> Tweejaarliks</p>
Gewenste prestasie	<p><input type="checkbox"/> Hoër as teiken <input checked="" type="checkbox"/> Volgens teiken <input type="checkbox"/> Laer as teiken</p>

Tipe aanwyser	Is dit 'n dienslewingsaanwyser? <input checked="" type="checkbox"/> JA <input type="checkbox"/> NEE Indien ja , bevestig die prioriteitsarea(s) dat die aflewerbare(s) gemeet deur hierdie aanwyser sal verbeter (veelvuldige keuses kan ook gemaak word): <input type="checkbox"/> Burger behoeftes <input type="checkbox"/> Betroubaarheid <input type="checkbox"/> Resposiwiteit <input type="checkbox"/> Integriteit
	Is dit 'n vraaggedrewe aanwyser? <input type="checkbox"/> JA <input checked="" type="checkbox"/> NEE
	Is dit 'n gestandaardiseerde aanwyser? <input type="checkbox"/> JA <input type="checkbox"/> NEE
Ruimtelike konteks vir aanwyser	Getal liggings: <input type="checkbox"/> Enkele ligging <input checked="" type="checkbox"/> Veelvoudige liggings Omvang: <input checked="" type="checkbox"/> Provinsiaal <input checked="" type="checkbox"/> Distrik <input checked="" type="checkbox"/> Plaaslike munisipaliteit <input type="checkbox"/> Wyk <input type="checkbox"/> Adres Besonderhede / Adres / Koördinate: <.....> Wat veelvoudige lewingsliggings betref, sal dit in die Jaarlikse Bedryfsplan (JBP) gedeel word <input checked="" type="checkbox"/> JA <input type="checkbox"/> NEE
Verantwoordelik vir aanwyser	Verantwoordelike bestuurder
Ruimtelike transformasie	Prioriteite van ruimtelike transformasie: Beskrywing van ruimtelike impak: <.....>
Disaggregasie van begunstigdes - Menseregtegroepe	Teiken vir vroue: <.....> Teiken vir jeugdige: <.....> Teiken vir mense met gestremdhede: <.....> Teiken vir ouer persone: <.....> <input checked="" type="checkbox"/> Geen skakel nie
Provinsiale Strategiese Implementeringsplan (PSIP)	<input type="checkbox"/> Werkgeleenthede <input type="checkbox"/> Veiligheid <input checked="" type="checkbox"/> Welstand <input type="checkbox"/> Innovasie, kultuur en bestuurtoesig <input type="checkbox"/> Geen skakel nie
Noodtoestand	<input type="checkbox"/> JA <input checked="" type="checkbox"/> NEE Indien ja , verskaf 'n beskrywing van die geïdentifiseerde ramp: <.....>
Implementeringsdata (Hooflewings bepaal)	Volgens JBP

Aanwysernommer	2.3.2
Aanwyserstitel	Aantal openbare bewusmakingsaktiverings vir die "Ek is die vlag"
Kort omskrywing	Aanbieding van openbare bewusmakingsaktiverings om die nasionale vlag te bevorder – die aktiverings sal inligtingdelingsessies en werksessies insluit
Doel	Om waardering vir die Suid-Afrikaanse vlag as 'n simbool vir die ontwikkeling van maatskaplike insluiting te bevorder
Hoofbegunstigdes	Skoolgaande leerders
Databron	Databron: Program en bywoningsregister (aanlyn of per hand) van museums Werklike datatabel gebruik (stelsel/excel): <.....> 'n Skakeling met betrekking tot die databron sal plaasvind.
Databeperkings	Geen
Aannames	Bywoningsregister (aanlyn of per hand)
Wyse van verifiëring	Program en bywoningsregister (aanlyn of per hand)
Berekeningsmetode	Telling

Tipe berekening	<input type="checkbox"/> Kumulatief <input checked="" type="checkbox"/> Jaareinde <input type="checkbox"/> Jaar tot op hede <input type="checkbox"/> Niekumulatief
Verslagdoeningsiklus	<input checked="" type="checkbox"/> Kwartaalliks <input type="checkbox"/> Halfjaarliks <input type="checkbox"/> Jaarliks <input type="checkbox"/> Tweejaarliks
Gewenste prestasie	<input type="checkbox"/> Hoër as teiken <input checked="" type="checkbox"/> Volgens teiken <input type="checkbox"/> Laer as teiken
Tipe aanwyser	Is dit 'n dienslewingsaanwyser? <input checked="" type="checkbox"/> JA <input type="checkbox"/> NEE Indien ja , bevestig die prioriteitsarea(s) dat die aflewerbare(s) gemeet deur hierdie aanwyser sal verbeter (veelvuldige keuses kan ook gemaak word): <input type="checkbox"/> Burger behoeftes <input type="checkbox"/> Betroubaarheid <input type="checkbox"/> Responsiwiteit <input type="checkbox"/> Integriteit
	Is dit 'n vraagedrewe aanwyser? <input type="checkbox"/> JA <input checked="" type="checkbox"/> NEE
	Is dit 'n gestandaardiseerde aanwyser? <input type="checkbox"/> JA <input type="checkbox"/> NEE
Ruimtelike konteks vir aanwyser	Getal liggings: <input type="checkbox"/> Enkele ligging <input checked="" type="checkbox"/> Veelvuldige liggings Omvang: <input checked="" type="checkbox"/> Provinsiaal <input checked="" type="checkbox"/> Distrik <input checked="" type="checkbox"/> Plaaslike munisipaliteit <input type="checkbox"/> Wyk <input type="checkbox"/> Adres Besonderhede / Adres / Koördinate: <.....> Wat veelvuldige lewingsliggings betref, sal dit in die Jaarlikse Bedryfsplan (JBP) gedeel word <input checked="" type="checkbox"/> JA <input type="checkbox"/> NEE
Verantwoordelik vir aanwyser	Verantwoordelike bestuurder
Ruimtelike transformasie	Prioriteite van ruimtelike transformasie: Beskrywing van ruimtelike impak: <.....>
Disaggregasie van begunstigdes Menseregtegroepe	Teiken vir vroue: <.....> Teiken vir jeugdige: <.....> Teiken vir mense met gestremdhede: <.....> Teiken vir ouer persone: <.....> <input checked="" type="checkbox"/> Geen skakel nie
Provinsiale Strategiese Implementeringsplan (PSIP)	<input type="checkbox"/> Werkgeleenthede <input type="checkbox"/> Veiligheid <input checked="" type="checkbox"/> Welstand <input type="checkbox"/> Innovasie, kultuur en bestuurtoesig <input type="checkbox"/> Geen skakel nie
Noodtoestand	<input type="checkbox"/> JA <input checked="" type="checkbox"/> NEE Indien ja , verskaf 'n beskrywing van die geïdentifiseerde ramp: <.....>
Implementeringsdata (Hooflewings bepaal)	Volgens JBP

Aanwysernommer	2.3.3
Aanwyserlittel	Getal geaffilieerde museums ondersteun
Kort omskrywing	Die museumdiens ondersteun geaffilieerde museums deur middel van 'n oordragbetaling en administratiewe ondersteuning
Doel	Verskaf subsidiebetalings aan provinsie-gesteunde museums, verleen hulpbetalings aan plaaslike museums en administratiewe ondersteuning aan Provinsiale museums en Kangogrotte
Hoofbegunstigdes	Geaffilieerde museums
Databron	Databron: Ontvangs van interne departementele betalingsteenblaai en administratiewe inligting van museums Werklike datatabel gebruik (stelsel/excel): <.....> 'n Skakeling met betrekking tot die databron sal plaasvind.
Databeperkings	Geen

Aannames	Vennootskappe sal impak verdiep Provinsie-gesteunde en plaaslike museums samel fondse in benewens ondersteuning van die Departement
Wyse van verifiëring	Betalingssteenblaai vir provinsiegesteunde plaaslike museums BAS-verslae of gekonsolideerde kontantvloei van provinsiale museums Notules van Kangogrotte se raad van kuratore se vergaderings
Berekeningsmetode	Telling
Tipe berekening	Kumulatief <input checked="" type="checkbox"/> Jaareinde <input type="checkbox"/> Jaar tot op hede <input type="checkbox"/> Niekumulatief
Verslagdoeningsiklus	<input checked="" type="checkbox"/> Kwartaaliks <input type="checkbox"/> Halfjaarliks <input type="checkbox"/> Jaarliks <input type="checkbox"/> Tweejaarliks
Gewenste prestasie	<input type="checkbox"/> Hoër as teiken <input checked="" type="checkbox"/> Volgens teiken <input type="checkbox"/> Laer as teiken
Tipe aanwyser	Is dit 'n diensleweringaanwyser? <input checked="" type="checkbox"/> JA <input type="checkbox"/> NEE Indien ja , bevestig die prioriteitsarea(s) dat die aflewerbare(s) gemeet deur hierdie aanwyser sal verbeter (veelvuldige keuses kan ook gemaak word): <input type="checkbox"/> Burger behoeftes <input type="checkbox"/> Betroubaarheid <input type="checkbox"/> Responsiwiteit <input type="checkbox"/> Integriteit
	Is dit 'n vraaggedrewe aanwyser? <input type="checkbox"/> JA <input checked="" type="checkbox"/> NEE
	Is dit 'n gestandaardiseerde aanwyser? <input type="checkbox"/> JA <input type="checkbox"/> NEE
Ruimtelike konteks vir aanwyser	Getal liggings: <input type="checkbox"/> Enkele ligging <input checked="" type="checkbox"/> Veelvoudige liggings Omvang: <input checked="" type="checkbox"/> Provinsiaal <input checked="" type="checkbox"/> Distrik <input checked="" type="checkbox"/> Plaaslike munisipaliteit <input type="checkbox"/> Wyk <input type="checkbox"/> Adres Besonderhede / Adres / Koördinate: <.....> Wat veelvoudige leweringliggings betref, sal dit in die Jaarlikse Bedryfsplan (JBP) gedeel word <input checked="" type="checkbox"/> JA <input type="checkbox"/> NEE
Verantwoordelik vir aanwyser	Verantwoordelike bestuurder
Ruimtelike transformasie	Prioriteite van ruimtelike transformasie: Beskrywing van ruimtelike impak: <.....>
Disaggregasie van begunstigdes - Menseregtegroepe	Teiken vir vroue: <.....> Teiken vir jeugdige: <.....> Teiken vir mense met gestremdhede: <.....> Teiken vir ouer persone: <.....> <input checked="" type="checkbox"/> Geen skakel nie
Provinsiale Strategiese Implementeringsplan (PSIP)	<input type="checkbox"/> Werkgeleenthede <input type="checkbox"/> Veiligheid <input checked="" type="checkbox"/> Welstand <input type="checkbox"/> Innovasie, kultuur en bestuurtoesig <input type="checkbox"/> Geen skakel nie
Noodtoestand	<input type="checkbox"/> JA <input checked="" type="checkbox"/> NEE Indien ja , verskaf 'n beskrywing van die geïdentifiseerde ramp: <.....>
Implementeringsdata (Hooflewering bepaal)	Volgens JBP

Aanwysernommer	2.3.4
Aanwyserlifel	Aantal museumdienste wat onderhou word om ondersteuning aan geaffilieerde museums te bied
Kort omskrywing	'n Aanduiding van die verskaffing van noodsaaklike navorsing, uitstalling en museologiese dienste aan museums
Doel	Museums benodig gespesialiseerde navorsing, uitstallings en museologiese dienste om die erfenis van die Wes-Kaap doeltreffend te bewaar en om by te dra tot transformasie
Hoofbegunstigdes	Geaffilieerde museums

Databron	Databron: Departementele data Werklike datatabel gebruik (stelsel/excel): NVT 'n Skakeling met betrekking tot die databron sal plaasvind.
Databeperkings	Geen
Aannames	Vennootskappe sal impak verdiep Provinsiegesteunde en plaaslike museums samel fondse in benewens ondersteuning van die Departement.
Wyse van verifiëring	Jaarlikse begroting (storieboek) BAS-verslag of gekonsolideerde jaarlikse kontantvloei
Berekeningsmetode	Telling
Tipe berekening	Kumulatief <input type="checkbox"/> Jaareinde <input type="checkbox"/> Jaar tot op hede <input checked="" type="checkbox"/> Niekumulatief
Verslagdoeningsiklus	<input type="checkbox"/> Kwartaalliks <input type="checkbox"/> Halfjaarliks <input checked="" type="checkbox"/> Jaarliks <input type="checkbox"/> Tweejaarliks
Gewenste prestasie	<input type="checkbox"/> Hoër as teiken <input checked="" type="checkbox"/> Volgens teiken <input type="checkbox"/> Laer as teiken
Tipe aanwyser	Is dit 'n dienslewingsaanwyser? <input checked="" type="checkbox"/> JA <input type="checkbox"/> NEE Indien ja , bevestig die prioriteitsarea(s) dat die aflewerbare(s) gemeet deur hierdie aanwyser sal verbeter (veelvuldige keuses kan ook gemaak word): <input type="checkbox"/> Burger behoeftes <input type="checkbox"/> Betroubaarheid <input type="checkbox"/> Responsiwiteit <input type="checkbox"/> Integriteit Is dit 'n vraaggedrewe aanwyser? <input type="checkbox"/> JA <input checked="" type="checkbox"/> NEE Is dit 'n gestandaardiseerde aanwyser? <input type="checkbox"/> JA <input type="checkbox"/> NEE
Ruimtelike konteks vir aanwyser	Getal liggings: <input type="checkbox"/> Enkele ligging <input checked="" type="checkbox"/> Veelvuldige liggings Omvang: <input checked="" type="checkbox"/> Provinsiaal <input checked="" type="checkbox"/> Distrik <input checked="" type="checkbox"/> Plaaslike munisipaliteit <input type="checkbox"/> Wyk <input type="checkbox"/> Adres Besonderhede / Adres / Koördinate: <.....> Wat veelvuldige lewingsliggings betref, sal dit in die Jaarlikse Bedryfsplan (JBP) gedeel word <input checked="" type="checkbox"/> JA <input type="checkbox"/> NEE
Verantwoordelik vir aanwyser	Verantwoordelike bestuurder
Ruimtelike transformasie	Prioriteite van ruimtelike transformasie: Beskrywing van ruimtelike impak: <.....>
Disaggregasie van begunstigdes - Menseregtegroepe	Teiken vir vroue: <.....> Teiken vir jeugdiges: <.....> Teiken vir mense met gestremdhede: <.....> Teiken vir ouer persone: <.....> <input checked="" type="checkbox"/> Geen skakel nie
Provinsiale Strategiese Implementeringsplan (PSIP)	<input type="checkbox"/> Werkgeleenthede <input type="checkbox"/> Veiligheid <input checked="" type="checkbox"/> Welstand <input type="checkbox"/> Innovasie, kultuur en bestuurstoetsig <input type="checkbox"/> Geen skakel nie
Noodtoestand	<input type="checkbox"/> JA <input checked="" type="checkbox"/> NEE Indien ja , verskaf 'n beskrywing van die geïdentifiseerde ramp: <.....>
Implementeringsdata (Hooflewings bepaal)	Volgens JBP

Aanwysernommer	2.3.5
Aanwyserlifel	Getal kennisdelingplatforms vir museums aangebied
Kort omskrywing	Aanduiding dat die Departement 'n platform vir museumbestuurders en bestuursliggame bied vir interaksie en om te verseker dat strategiese besluite na die onderskeie vlakke van museumbestuur afgewentel word.
Doel	Kommunikasie en uitruiling van inligting tussen museums en die Departement is noodsaaklik
Hoofbegunstigdes	Geaffilieerde museums
Databron	Databron: Goegekeurde indiening, program en bywoningsregister (aanlyn of per hand) Werklike datatabel gebruik (stelsel/excel): <.....> 'n Skakeling met betrekking tot die databron sal plaasvind.
Databeperkings	Geen
Aannames	Vennootskappe sal impak verdiep
Wys van verifiëring	Goedgekeurde indiening Program Bywoningsregister (aanlyn of per hand)
Berekeningsmetode	Telling
Tipe berekening	<input type="checkbox"/> Kumulatief <input type="checkbox"/> Jaareinde <input type="checkbox"/> Jaar tot op hede <input checked="" type="checkbox"/> Niekumulatief
Verslagdoeningsiklus	<input type="checkbox"/> Kwartaalliks <input type="checkbox"/> Halfjaarliks <input checked="" type="checkbox"/> Jaarliks <input type="checkbox"/> Tweejaarliks
Gewenste prestasie	<input type="checkbox"/> Hoër as teiken <input checked="" type="checkbox"/> Volgens teiken <input type="checkbox"/> Laer as teiken
Tipe aanwyser	Is dit 'n dienslewingsaanwyser? <input checked="" type="checkbox"/> JA <input type="checkbox"/> NEE Indien ja , bevestig die prioriteitsarea(s) dat die aflewerbare(s) gemeet deur hierdie aanwyser sal verbeter (veelvuldige keuses kan ook gemaak word): <input type="checkbox"/> Burger behoeftes <input type="checkbox"/> Betroubaarheid <input checked="" type="checkbox"/> Responsiwiteit <input type="checkbox"/> Integriteit Is dit 'n vraaggedrewe aanwyser? <input type="checkbox"/> JA <input checked="" type="checkbox"/> NEE Is dit 'n gestandaardiseerde aanwyser? <input type="checkbox"/> JA <input checked="" type="checkbox"/> NEE
Ruimtelike konteks vir aanwyser	Getal liggings: <input type="checkbox"/> Enkele ligging <input checked="" type="checkbox"/> Veelvoudige liggings Omvang: <input checked="" type="checkbox"/> Provinsiaal <input checked="" type="checkbox"/> Distrik <input checked="" type="checkbox"/> Plaaslike munisipaliteit <input type="checkbox"/> Wyk <input type="checkbox"/> Adres Besonderhede / Adres / Koördinate: <.....> Wat veelvoudige lewingsliggings betref, sal dit in die Jaarlikse Bedryfsplan (JBP) gedeel word <input checked="" type="checkbox"/> JA <input type="checkbox"/> NEE
Verantwoordelik vir aanwyser	Verantwoordelike bestuurder
Ruimtelike transformasie	Prioriteite van ruimtelike transformasie: Beskrywing van ruimtelike impak: <.....>
Disaggregasie van begunstigdes - Menseregtegroepe	Teiken vir vroue: <.....> Teiken vir jeugdiges: <.....> Teiken vir mense met gestremdhede: <.....> Teiken vir ouer persone: <.....> <input checked="" type="checkbox"/> Geen skakel nie
Provinsiale Strategiese Implementeringsplan (PSIP)	<input type="checkbox"/> Werkgeleenthede <input type="checkbox"/> Veiligheid <input checked="" type="checkbox"/> Welstand <input type="checkbox"/> Innovasie, kultuur en bestuurstoetsig <input type="checkbox"/> Geen skakel nie
Noodtoestand	<input type="checkbox"/> JA <input checked="" type="checkbox"/> NEE Indien ja , verskaf 'n beskrywing van die geïdentifiseerde ramp: <.....>

Implementeringsdata (Hooflewering bepaal)	Volgens JBP
---	-------------

Aanwysernommer	2.3.6
Aanwyserlifel	Getal opvoedkundige museumprogramme aangebied
Kort omskrywing	Opvoedkundige programme deur museumdienste ontwikkel en deur geaffilieerde museums gefasiliteer
Doel	Om by te dra tot die waardering van plaaslike geskiedenis
Hoofbegunstigdes	Skoolgaande leerders
Databron	Databron: Opvoedkundige program en bywoningsregister (aanlyn of per hand) Werklike datatabel gebruik (stelsel/excel): <.....> 'n Skakeling met betrekking tot die databron sal plaasvind.
Databeperkings	Geen
Aannames	Vennootskappe sal impak verdiep
Wyse van verifiëring	Opvoedkundige program Bywoningsregister (aanlyn of per hand)
Berekeningsmetode	Telling
Tipe berekening	<input type="checkbox"/> Kumulatief <input checked="" type="checkbox"/> Jaareinde <input type="checkbox"/> Jaar tot op hede <input type="checkbox"/> Niekumulatief
Verslagdoeningsiklus	<input checked="" type="checkbox"/> Kwartaaliks <input type="checkbox"/> Halfjaarliks <input type="checkbox"/> Jaarliks <input type="checkbox"/> Tweejaarliks
Gewenste prestasie	<input type="checkbox"/> Hoër as teiken <input checked="" type="checkbox"/> Volgens teiken <input type="checkbox"/> Laer as teiken
Tipe aanwyser	Is dit 'n diensleweringaanwyser? <input checked="" type="checkbox"/> JA <input type="checkbox"/> NEE Indien ja , bevestig die prioriteitsarea(s) dat die aflewerbare(s) gemeet deur hierdie aanwyser sal verbeter (veelvuldige keuses kan ook gemaak word): <input checked="" type="checkbox"/> Burger behoeftes <input type="checkbox"/> Betroubaarheid <input checked="" type="checkbox"/> Responsiwiteit <input type="checkbox"/> Integriteit Is dit 'n vraaggedrewe aanwyser? <input type="checkbox"/> JA <input checked="" type="checkbox"/> NEE Is dit 'n gestandaardiseerde aanwyser? <input type="checkbox"/> JA <input checked="" type="checkbox"/> NEE
Ruimtelike konteks vir aanwyser	Getal liggings: <input type="checkbox"/> Enkele ligging <input checked="" type="checkbox"/> Veelvoudige liggings Omvang: <input checked="" type="checkbox"/> Provinsiaal <input checked="" type="checkbox"/> Distrik <input checked="" type="checkbox"/> Plaaslike munisipaliteit <input type="checkbox"/> Wyk <input type="checkbox"/> Adres Besonderhede / Adres / Koördinate: <.....> Wat veelvoudige leweringliggings betref, sal dit in die Jaarlikse Bedryfsplan (JBP) gedeel word <input checked="" type="checkbox"/> JA <input type="checkbox"/> NEE
Verantwoordelik vir aanwyser	Verantwoordelike bestuurder
Ruimtelike transformasie	Prioriteite van ruimtelike transformasie: NVT Beskrywing van ruimtelike impak: <.....>
Disaggregasie van begunstigdes Menseregtegroepe	Teiken vir vroue: <.....> Teiken vir jeugdige: <.....> Teiken vir mense met gestremdhede: <.....> Teiken vir ouer persone: <.....> <input checked="" type="checkbox"/> Geen skakel nie

Provinsiale Strategiese Implementeringsplan (PSIP)	<input type="checkbox"/> Werkgeleenthede <input type="checkbox"/> Veiligheid <input checked="" type="checkbox"/> Welstand <input type="checkbox"/> Innovasie, kultuur en bestuurstoelig <input type="checkbox"/> Geen skakel nie
Noodtoestand	<input type="checkbox"/> JA <input checked="" type="checkbox"/> NEE Indien ja , verskaf 'n beskrywing van die geïdentifiseerde ramp: <.....>
Implementeringsdata (Hooflewering bepaal)	Volgens JBP

Subprogram 2.4: Erfenishulpbronbestuursdienste

Aanwysernommer	2.4.1
Aanwyserstitel	Getal provinsiale erfenishulpbronbestuursowerhede deur oordragbetalings ondersteun
Kort omskrywing	Finansiële hulpbronne verskaf vir die bewaring en bestuur van erfenishulpbronne in die Wes-Kaap
Doel	Om die provinsiale erfenishulpbronowerheid by te staan met die implementering van artikel 23 van die Wet op Nasionale Erfenishulpbronne (Wet 25 van 1999)
Hoofbegunstigdes	Provinsiale erfenishulpbronowerheid
Databron	Databron: Departementele rekeningkunde
Databeperkings	Geen
Aannames	Beskikbare begroting
Wyse van verifiëring	Goedgekeurde indiening, goedgekeurde memorandum van ooreenkoms en bewys van betaling aan Erfenis Wes-Kaap
Berekeningsmetode	Telling
Tipe berekening	<input type="checkbox"/> Kumulatief <input type="checkbox"/> Jaareinde <input type="checkbox"/> Jaar tot op hede <input checked="" type="checkbox"/> Niekumulatief
Verslagdoeningsiklus	<input type="checkbox"/> Kwartaalliks <input type="checkbox"/> Halfjaarliks <input checked="" type="checkbox"/> Jaarliks <input type="checkbox"/> Tweejaarliks
Gewenste prestasie	<input type="checkbox"/> Hoër as teiken <input checked="" type="checkbox"/> Volgens teiken <input type="checkbox"/> Laer as teiken
Tipe aanwyser	Is dit 'n diensleweringaanwyser? <input checked="" type="checkbox"/> JA <input type="checkbox"/> NEE Indien ja , bevestig die prioriteitsarea(s) dat die aflewerbare(s) gemeet deur hierdie aanwyser sal verbeter (veelvuldige keuses kan ook gemaak word): <input checked="" type="checkbox"/> Burger behoeftes <input type="checkbox"/> Betroubaarheid <input checked="" type="checkbox"/> Responsiwiteit <input type="checkbox"/> Integriteit Is dit 'n vraaggedrewe aanwyser? <input type="checkbox"/> JA <input checked="" type="checkbox"/> NEE Is dit 'n gestandaardiseerde aanwyser? <input type="checkbox"/> JA <input checked="" type="checkbox"/> NEE
Ruimtelike konteks vir aanwyser	Getal liggings: <input type="checkbox"/> Enkele liggings <input checked="" type="checkbox"/> Veelvoudige liggings Omvang: <input checked="" type="checkbox"/> Provinsiaal <input checked="" type="checkbox"/> Distrik <input checked="" type="checkbox"/> Plaaslike munisipaliteit <input type="checkbox"/> Wyk <input type="checkbox"/> Adres Besonderhede / Adres / Koördinate: <.....> Wat veelvoudige leweringliggings betref, sal dit in die Jaarlikse Bedryfsplan (JBP) gedeel word <input checked="" type="checkbox"/> JA <input type="checkbox"/> NEE
Verantwoordelik vir aanwyser	Verantwoordelike bestuurder

Ruimtelike transformasie	Prioriteite van ruimtelike transformasie: N/A Beskrywing van ruimtelike impak: Ondersteuning met oordragbetalings stel die PEHO in staat om die WNEH te implementeer wat 'n uitwerking het op ruimtelike beplanning en ontwikkeling van stedelike en landelike gebiede.
Disagregasie van begunstigdes Menseregtegroepe	Teiken vir vroue: <.....> Teiken vir jeugdiges: <.....> Teiken vir mense met gestremdhede: <.....> Teiken vir ouer persone: <.....> <input checked="" type="checkbox"/> Geen skakel nie
Provinsiale Strategiese Implementeringsplan (PSIP)	<input type="checkbox"/> Werkgeleenthede <input type="checkbox"/> Veiligheid <input checked="" type="checkbox"/> Welstand <input type="checkbox"/> Innovasie, kultuur en bestuurstoelig <input type="checkbox"/> Geen skakel nie
Noodtoestand	<input type="checkbox"/> JA <input checked="" type="checkbox"/> NEE Indien ja , verskaf 'n beskrywing van die geïdentifiseerde ramp: <.....>
Implementeringsdata (Hooflewerings bepaal)	Volgens JBP

Aanwysernommer	2.4.2
Aanwyserstitel	Getal geografiese name deur die Wes-Kaapse Provinsiale Geografiese Namekomitee geverifieer en hersien
Kort omskrywing	Die getal geografiese name wat aan die Wes-Kaapse Provinsiale Geografiese Namekomitee (WKPGNK) voorgelê en geverifieer is om aanbevelings by die Raad vir Suid-Afrikaanse Geografiese Name (SAGNC) te doen rakende standaardisering, onderworpe aan goedkeuring deur die nasionale Minister van Kuns en Kultuur
Doel	Om uitvoering te gee aan die bepalings van nasionale wetgewing deur aanbevelings by die SAGNC te doen ten opsigte van die standaardisering van geografiese name in die Wes-Kaap
Hoofbegunstigdes	Wes-Kaapse Provinsiale Geografiese Namekomitee en plaaslike gemeenskappe
Databron	Databron: Wes-Kaapse Provinsiale Geografiese Namekomitee Werklike datatabel gebruik (stelsel/excel): <.....> 'n Skakeling met betrekking tot die databron sal plaasvind.
Databeperkings	Gebrek aan voldoende hulpbronne sal waarskynlik 'n beperking plaas op die getal name wat nagevors word
Aannames	Die verifiëring van geografiese name ondersteun die ideale van 'n nasionale identiteit
Wys van verifiëring	Agenda Bywoningsregisters (aanlyn of per hand) Notules van vergaderings,
Berekeningsmetode	Telling
Tipe berekening	Kumulatief <input checked="" type="checkbox"/> Jaareinde <input type="checkbox"/> Jaar tot op hede <input type="checkbox"/> Niekumulatief
Verslagdoeningsiklus	<input checked="" type="checkbox"/> Kwartaaliks <input type="checkbox"/> Halfjaarliks <input type="checkbox"/> Jaarliks <input type="checkbox"/> Tweejaarliks
Gewenste prestasie	<input type="checkbox"/> Hoër as teiken <input checked="" type="checkbox"/> Volgens teiken <input type="checkbox"/> Laer as teiken
Tipe aanwyser	Is dit 'n diensleweringsaanwyser? <input checked="" type="checkbox"/> JA <input type="checkbox"/> NEE Indien ja , bevestig die prioriteitsarea(s) dat die aflewerbare(s) gemeet deur hierdie aanwyser sal verbeter (veelvuldige keuses kan ook gemaak word): <input type="checkbox"/> Burger behoeftes <input type="checkbox"/> Betroubaarheid <input checked="" type="checkbox"/> Responsiwiteit <input type="checkbox"/> Integriteit Is dit 'n vraaggedrewe aanwyser? <input type="checkbox"/> JA <input checked="" type="checkbox"/> NEE Is dit 'n gestandaardiseerde aanwyser? <input type="checkbox"/> JA <input checked="" type="checkbox"/> NEE

Ruimtelike konteks vir aanwyser	<p>Getal liggings: <input type="checkbox"/> Enkele ligging <input checked="" type="checkbox"/> Veelvoudige liggings</p> <p>Omvang: <input checked="" type="checkbox"/> Provinsiaal <input checked="" type="checkbox"/> Distrik <input checked="" type="checkbox"/> Plaaslike munisipaliteit <input type="checkbox"/> Wyk <input type="checkbox"/> Adres</p> <p>Besonderhede / Adres / Koördinate: <.....></p> <p>Wat veelvoudige leweringsliggings betref, sal dit in die Jaarlikse Bedryfsplan (JBP) gedeel word <input checked="" type="checkbox"/> JA <input type="checkbox"/> NEE</p>
Verantwoordelik vir aanwyser	Verantwoordelike bestuurder
Ruimtelike transformasie	<p>Prioriteite van ruimtelike transformasie: Beskrywing van ruimtelike impak: Transformation of the heritage landscape through the work of the Western Cape Provinsiaal Geographical Names Committee</p>
Disaggregasie van begunstigdes Menseregtegroepe	<p>Teiken vir vroue: <.....> Teiken vir jeugdige: <.....> Teiken vir mense met gestremdhede: <.....> Teiken vir ouer persone: <.....> <input checked="" type="checkbox"/> Geen skakel nie</p>
Provinsiale Strategiese Implementeringsplan (PSIP)	<p><input type="checkbox"/> Werkgeleenthede <input type="checkbox"/> Veiligheid <input checked="" type="checkbox"/> Welstand <input type="checkbox"/> Innovasie, kultuur en bestuurtoesig</p> <p><input type="checkbox"/> Geen skakel nie</p>
Noodtoestand	<p><input type="checkbox"/> JA <input checked="" type="checkbox"/> NEE</p> <p>Indien ja, verskaf 'n beskrywing van die geïdentifiseerde ramp: <.....></p>
Implementeringsdata (Hooflewerings bepaal)	Volgens JBP
Aanwysernommer	2.4.3
Aanwyserstitel	Getal intervensies rakende provinsiale Weerstand- en Bevryding Erfenisroete (RLHR)
Kort omskrywing	Intervensies om by te dra tot die nasionale Weerstand- en Bevryding Erfenisroete, waarvan die Wes-Kaap deel is.
Doel	Intervensies om by te dra tot die doeltreffendheid van die Weerstand- en Bevryding Erfenisroete in die provinsie
Hoofbegunstigdes	Staatsdepartemente, plaaslike gemeenskappe en toerismesektor
Databron	<p>Databron: Interne dokumente en/of verslae Werklike datatabel gebruik (stelsel/excel): NVT</p> <p>'n Skakeling met betrekking tot die databron sal plaasvind.</p>
Databeperkings	Geen
Aannames	Voldoende finansiële en menslike hulpbronne; bevorderlike diensleweringsomgewing
Wyse van verifiëring	Verslae of notules van vergaderings
Berekeningsmetode	Telling
Tipe berekening	<input type="checkbox"/> Kumulatief <input type="checkbox"/> Jaareinde <input type="checkbox"/> Jaar tot op hede <input checked="" type="checkbox"/> Niekumulatief
Verslagdoeningsiklus	<input type="checkbox"/> Kwartaalliks <input type="checkbox"/> Halfjaarliks <input type="checkbox"/> Jaarliks <input type="checkbox"/> Tweejaarliks
Gewenste prestasie	<input type="checkbox"/> Hoër as teiken <input checked="" type="checkbox"/> Volgens teiken <input type="checkbox"/> Laer as teiken
Tipe aanwyser	<p>Is dit 'n diensleweringsaanwyser? <input checked="" type="checkbox"/> JA <input type="checkbox"/> NEE</p> <p>Indien ja, bevestig die prioriteitsarea(s) dat die aflewerbare(s) gemeet deur hierdie aanwyser sal verbeter (veelvuldige keuses kan ook gemaak word): <input type="checkbox"/> Burger behoeftes <input type="checkbox"/> Betroubaarheid <input checked="" type="checkbox"/> Responsiwiteit <input type="checkbox"/> Integriteit</p>

	Is dit 'n vraaggedrewe aanwyser? <input type="checkbox"/> JA <input checked="" type="checkbox"/> NEE
	Is dit 'n gestandaardiseerde aanwyser? <input type="checkbox"/> JA <input checked="" type="checkbox"/> NEE
Ruimtelike konteks vir aanwyser	Getal liggings: <input type="checkbox"/> Enkele ligging <input checked="" type="checkbox"/> Veelvoudige liggings Omvang: <input checked="" type="checkbox"/> Provinsiaal <input checked="" type="checkbox"/> Distrik <input checked="" type="checkbox"/> Plaaslike munisipaliteit <input type="checkbox"/> Wyk <input type="checkbox"/> Adres Besonderhede / Adres / Koördinate: <.....> Wat veelvoudige leweringsliggings betref, sal dit in die Jaarlikse Bedryfsplan (JBP) gedeel word <input checked="" type="checkbox"/> JA <input type="checkbox"/> NEE
Verantwoordelik vir aanwyser	Verantwoordelike bestuurder
Ruimtelike transformasie	Prioriteite van ruimtelike transformasie: Beskrywing van ruimtelike impak: Transformasie van die erfenislandskap deur die identifisering, ontwikkeling en bevordering van terreine wat met die WBE verband hou
Disaggregasie van begunstigdes Menseregtegroepe	Teiken vir vroue: <.....> Teiken vir jeugdige: <.....> Teiken vir mense met gestremdhede: <.....> Teiken vir ouer persone: <.....> <input checked="" type="checkbox"/> Geen skakel nie
Provinsiale Strategiese Implementeringsplan (PSIP)	<input type="checkbox"/> Werkgeleenthede <input type="checkbox"/> Veiligheid <input checked="" type="checkbox"/> Welstand <input type="checkbox"/> Innovasie, kultuur en bestuurstoelig <input type="checkbox"/> Geen skakel nie
Noodtoestand	<input type="checkbox"/> JA <input checked="" type="checkbox"/> NEE Indien ja , verskaf 'n beskrywing van die geïdentifiseerde ramp: <.....>
Implementeringsdata (Hooflewerings bepaal)	Volgens JBP

Subprogram 2.5: Taaldienste

Aanwysernommer	2.5.1
Aanwyserstitel	Getal taalkoördineringsstrukture deur oordragbetalings ondersteun
Kort omskrywing	Oordragbetaling aan die Wes-Kaapse Taalkomitee ter uitvoering van sy mandaat om die implementering van die Wes-Kaapse Taalbeleid te monitor
Doel	Om te verseker dat die vereiste getal komiteevergaderings gehou word en om die komitee te help om sy uitsette te bereik, naamlik die monitering van die implementering van die WesKaapse Taalbeleid en die bevordering van inheemse tale. Die lede word deur die provinsiale minister vir 'n ampstermyn van drie jaar aangestel. Personeel van die Departement verskaf administratiewe, inhoud-, prosedurele en finansiële bestuursondersteuning aan die komitee.
Hoofbegunstigdes	Wes-Kaapse Taalkomitee
Databron	Databron: Betaalstrokies Werklike datatabel gebruik (stelsel/excel): NVT 'n Skakeling met betrekking tot die databron sal plaasvind.
Databeperkings	Geen
Aannames	Finansiële middele beskikbaar om die WKTK in staat te stel om sy mandaat uit te voer
Wyse van verifiëring	Indiening, MVO en oordragbetalingsteenblaie
Berekeningsmetode	Telling

Tipe berekening	<input type="checkbox"/> Kumulatief <input type="checkbox"/> Jaareinde <input type="checkbox"/> Jaar tot op hede <input checked="" type="checkbox"/> Niekumulatief
Verslagdoeningsiklus	<input type="checkbox"/> Kwartaalliks <input type="checkbox"/> Halfjaarliks <input checked="" type="checkbox"/> Jaarliks <input type="checkbox"/> Tweejaarliks
Gewenste prestasie	<input type="checkbox"/> Hoër as teiken <input checked="" type="checkbox"/> Volgens teiken <input type="checkbox"/> Laer as teiken
Tipe aanwyser	Is dit 'n dienslewingsaanwyser? <input checked="" type="checkbox"/> JA <input type="checkbox"/> NEE Indien ja , bevestig die prioriteitsarea(s) dat die aflewerbare(s) gemeet deur hierdie aanwyser sal verbeter (veelvuldige keuses kan ook gemaak word): <input type="checkbox"/> Burger behoeftes <input type="checkbox"/> Betroubaarheid <input checked="" type="checkbox"/> Responsiwiteit <input type="checkbox"/> Integriteit
	Is dit 'n vraagedrewe aanwyser? <input type="checkbox"/> JA <input checked="" type="checkbox"/> NEE
	Is dit 'n gestandaardiseerde aanwyser? <input type="checkbox"/> JA <input checked="" type="checkbox"/> NEE
Ruimtelike konteks vir aanwyser	Getal liggings: <input type="checkbox"/> Enkele ligging <input checked="" type="checkbox"/> Veelvoudige liggings Omvang: <input checked="" type="checkbox"/> Provinsiaal <input checked="" type="checkbox"/> Distrik <input checked="" type="checkbox"/> Plaaslike munisipaliteit <input type="checkbox"/> Wyk <input type="checkbox"/> Adres Besonderhede / Adres / Koördinate: <.....> Wat veelvoudige lewingsliggings betref, sal dit in die Jaarlikse Bedryfsplan (JBP) gedeel word <input checked="" type="checkbox"/> JA <input type="checkbox"/> NEE
Verantwoordelik vir aanwyser	Verantwoordelike bestuurder
Ruimtelike transformasie	Prioriteite van ruimtelike transformasie: N/A Beskrywing van ruimtelike impak: <.....>
Disagregasie van begunstigdes Menseregtegroepe	Teiken vir vroue: <.....> Teiken vir jeugdige: <.....> Teiken vir mense met gestremdhede: <.....> Teiken vir ouer persone: <.....> <input checked="" type="checkbox"/> Geen skakel nie
Provinsiale Strategiese Implementeringsplan (PSIP)	<input type="checkbox"/> Werkgeleenthede <input type="checkbox"/> Veiligheid <input type="checkbox"/> Welstand <input type="checkbox"/> Innovasie, kultuur en bestuurstoesig <input checked="" type="checkbox"/> Geen skakel nie
Noodtoestand	<input type="checkbox"/> JA <input checked="" type="checkbox"/> NEE Indien ja , verskaf 'n beskrywing van die geïdentifiseerde ramp: <.....>
Implementeringsdata (Hooflewerings bepaal)	Volgens JBP

Aanwysernommer	2.5.2
Aanwyserstitel	Getal projekte ter uitvoering van die wetgewende mandaat om veeltaligheid, voorheen gemarginaliseerde inheemse tale en SA Gebaretaal te bevorder
Kort omskrywing	Om geleenthede vir kapasiteitsontwikkeling te fasiliteer vir begunstigdes van programme wat deur die Departement aangebied word ten einde die amptelike tale van die provinsie, waaronder SAGT en voorheen kwynende inheemse tale, te bevorder en te ontwikkel.
Doel	Om die grondwetlike mandaat vir die bevordering van veeltaligheid in die Wes-Kaapse Regering tot uitvoer te bring.
Hoofbegunstigdes	Gemeenskappe
Databron	Databron: Geleentheidsprogramme Werklike datatabel gebruik (stelsel/excel): NVT 'n Skakeling met betrekking tot die databron sal plaasvind.
Databeperkings	Geen

Aannames	Samewerking met ander belanghebbers op die terrein van taal sal 'n groter uitwerking hê op die bereiking van uitkomste
Wyse van verifiëring	Opnames, verslae, bywoningsregisters en beeldmateriaal
Berekeningsmetode	Telling
Tipe berekening	Kumulatief <input checked="" type="checkbox"/> Jaareinde <input type="checkbox"/> Jaar tot op hede <input type="checkbox"/> Niekumulatief
Verslagdoeningsiklus	<input checked="" type="checkbox"/> Kwartaalliks <input type="checkbox"/> Halfjaarliks <input type="checkbox"/> Jaarliks <input type="checkbox"/> Tweejaarliks
Gewenste prestasie	<input type="checkbox"/> Hoër as teiken <input checked="" type="checkbox"/> Volgens teiken <input type="checkbox"/> Laer as teiken
Tipe aanwyser	Is dit 'n dienslewingsaanwyser? <input checked="" type="checkbox"/> JA <input type="checkbox"/> NEE Indien ja , bevestig die prioriteitsarea(s) dat die aflewerbare(s) gemeet deur hierdie aanwyser sal verbeter (veelvuldige keuses kan ook gemaak word): <input checked="" type="checkbox"/> Burger behoeftes <input type="checkbox"/> Betroubaarheid <input checked="" type="checkbox"/> Responsiwiteit <input type="checkbox"/> Integriteit
	Is dit 'n vraagedrewe aanwyser? <input type="checkbox"/> JA <input checked="" type="checkbox"/> NEE
	Is dit 'n gestandaardiseerde aanwyser? <input type="checkbox"/> JA <input checked="" type="checkbox"/> NEE
Ruimtelike konteks vir aanwyser	Getal liggings: <input type="checkbox"/> Enkele ligging <input checked="" type="checkbox"/> Veelvoudige liggings Omvang: <input checked="" type="checkbox"/> Provinsiaal <input checked="" type="checkbox"/> Distrik <input checked="" type="checkbox"/> Plaaslike munisipaliteit <input type="checkbox"/> Wyk <input type="checkbox"/> Adres Besonderhede / Adres / Koördinate: <.....> Wat veelvoudige lewingsliggings betref, sal dit in die Jaarlikse Bedryfsplan (JBP) gedeel word <input checked="" type="checkbox"/> JA <input type="checkbox"/> NEE
Verantwoordelik vir aanwyser	Verantwoordelike bestuurder
Ruimtelike transformasie	Prioriteite van ruimtelike transformasie: NVT Beskrywing van ruimtelike impak: <.....>
Disagregasie van begunstigdes - Menseregtegroepe	Teiken vir vroue: <.....> Teiken vir jeugdiges: <.....> Teiken vir mense met gestremdhede: The deaf community Teiken vir ouer persone: <.....> <input checked="" type="checkbox"/> Geen skakel nie
Provinsiale Strategiese Implementeringsplan (PSIP)	<input type="checkbox"/> Werkgeleenthede <input type="checkbox"/> Veiligheid <input checked="" type="checkbox"/> Welstand <input type="checkbox"/> Innovasie, kultuur en bestuurstoeging <input type="checkbox"/> Geen skakel nie
Noodtoestand	<input type="checkbox"/> JA <input checked="" type="checkbox"/> NEE Indien ja , verskaf 'n beskrywing van die geïdentifiseerde ramp: <.....>
Implementeringsdata (Hooflewings bepaal)	Volgens JBP

Aanwysernommer	2.5.3
Aanwysertitel	Getal taalondersteuningsdienste in die drie amptelike tale van die Wes-Kaap en Suid-Afrikaanse Gebaretaal verskaf.
Kort omskrywing	Verskaffing van ondersteuningsdienste wat aan staatsdepartemente gelewer word, met inbegrip van Suid-Afrikaanse Gebaretaal
Doel	Om taalondersteuningsdienste te verskaf ten einde die implementering van die provinsiale taalbeleid te verseker
Hoofbegunstigdes	Provinsiale departemente

Databron	Databron: Werkregister Werklike datatabel gebruik (stelsel/excel): NVT 'n Skakeling met betrekking tot die databron sal plaasvind.
Databeperkings	Dit is 'n reaktiewe diens, afhanklik van versoeke wat deur WKR-departemente ontvang word
Aannames	Provinsiale departemente is bewus van die Wes-Kaapse Taalbeleid
Wys van verifiëring	Databasis van versoeke en afgehandelde werk.
Berekeningsmetode	Telling
Tipe berekening	Kumulatief <input checked="" type="checkbox"/> Jaareinde <input type="checkbox"/> Jaar tot op hede <input type="checkbox"/> Niekumulatief
Verslagdoeningsiklus	<input checked="" type="checkbox"/> Kwartaalliks <input type="checkbox"/> Halfjaarlik <input type="checkbox"/> Jaarlik <input type="checkbox"/> Tweejaarlik
Gewenste prestasie	<input type="checkbox"/> Hoër as teiken <input checked="" type="checkbox"/> Volgens teiken <input type="checkbox"/> Laer as teiken
Tipe aanwyser	Is dit 'n dienslewingsaanwyser? <input checked="" type="checkbox"/> JA <input type="checkbox"/> NEE Indien ja , bevestig die prioriteitsarea(s) dat die aflewerbare(s) gemeet deur hierdie aanwyser sal verbeter (veelvuldige keuses kan ook gemaak word): <input checked="" type="checkbox"/> Burger behoeftes <input type="checkbox"/> Betroubaarheid <input checked="" type="checkbox"/> Responsiwiteit <input type="checkbox"/> Integriteit
	Is dit 'n vraaggedrewe aanwyser? <input checked="" type="checkbox"/> JA <input type="checkbox"/> NEE
	Is dit 'n gestandaardiseerde aanwyser? <input type="checkbox"/> JA <input checked="" type="checkbox"/> NEE
Ruimtelike konteks vir aanwyser	Getal liggings: <input type="checkbox"/> Enkele ligging <input checked="" type="checkbox"/> Veelvoudige liggings Omvang: <input checked="" type="checkbox"/> Provinsiaal <input checked="" type="checkbox"/> Distrik <input checked="" type="checkbox"/> Plaaslike munisipaliteit <input type="checkbox"/> Wyk <input type="checkbox"/> Adres Besonderhede / Adres / Koördinate: <.....> Wat veelvoudige lewingsliggings betref, sal dit in die Jaarlikse Bedryfsplan (JBP) gedeel word. wordDit is 'n reaktiewe diens. Die inligting sal in die Werkregister vervat word. <input checked="" type="checkbox"/> JA <input type="checkbox"/> NEE
Verantwoordelik vir aanwyser	Verantwoordelike bestuurder
Ruimtelike transformasie	Prioriteite van ruimtelike transformasie: N/A Beskrywing van ruimtelike impak: <.....>
Disagregasie van begunstigdes - Menseregtegroepe	Teiken vir vroue: <.....> Teiken vir jeugdige: <.....> Teiken vir mense met gestremdhede: die dowe gemeenskap Teiken vir ouer persone: <.....> <input checked="" type="checkbox"/> Geen skakel nie
Provinsiale Strategiese Implementeringsplan (PSIP)	<input type="checkbox"/> Werkgeleenthede <input type="checkbox"/> Veiligheid <input checked="" type="checkbox"/> Welstand <input type="checkbox"/> Innovasie, kultuur en bestuurtoesig <input type="checkbox"/> Geen skakel nie
Noodtoestand	<input type="checkbox"/> JA <input checked="" type="checkbox"/> NEE Indien ja , verskaf 'n beskrywing van die geïdentifiseerde ramp: <.....>
Implementeringsdata (Hooflewings bepaal)	Volgens JBP

PROGRAM 3: BIBLIOTEK- EN ARGIEFDIENSTE

Prestasie-aanwysers:

Nasionale aanwysers:

Subprogram 3.2: Biblioteekdienste

Aanwysernommer	3.2.1
Aanwyserstitel	Getal biblioteke per jaar gevestig
Kort omskrywing	Biblioteke gevestig
Doel	Om die aantal nuwe biblioteke wat met befondsing of gedeeltelike befondsing van die Biblioteekdiens gevestig is.
Hoofbegunstigdes	Algemene publiek
Databron	Databron: Munisipaliteit Werklike datatabel gebruik (stelsel/excel): Affiliasievorms wat in gedeelde Drive gehou word 'n Skakeling met betrekking tot die databron sal plaasvind.
Databeperkings	Geen
Aannames	Befondsing is beskikbaar vir infrastruktuurbehoefte via voorwaardelike toewysing
Wyse van verifiëring	Voltooiingsertifikaat of affiliasievorm
Berekeningsmetode	Telling
Tipe berekening	Kumulatief <input type="checkbox"/> Jaareinde <input type="checkbox"/> Jaar tot op hede <input checked="" type="checkbox"/> Niekumulatief
Verslagdoeningsiklus	<input checked="" type="checkbox"/> Kwartaaliks <input type="checkbox"/> Halfjaarlik <input type="checkbox"/> Jaarlik <input type="checkbox"/> Tweejaarlik
Gewenste prestasie	<input type="checkbox"/> Hoër as teiken <input checked="" type="checkbox"/> Volgens teiken <input type="checkbox"/> Laer as teiken
Tipe aanwyser	Is dit 'n dienslewingsaanwyser? <input checked="" type="checkbox"/> JA <input type="checkbox"/> NEE Indien ja , bevestig die prioriteitsarea(s) dat die aflewerbare(s) gemeet deur hierdie aanwyser sal verbeter (veelvuldige keuses kan ook gemaak word): <input checked="" type="checkbox"/> Burger behoeftes <input type="checkbox"/> Betroubaarheid <input checked="" type="checkbox"/> Responsiwiteit <input type="checkbox"/> Integriteit Is dit 'n vraaggedrewe aanwyser? <input checked="" type="checkbox"/> JA <input type="checkbox"/> NEE Is dit 'n gestandaardiseerde aanwyser? <input checked="" type="checkbox"/> JA <input type="checkbox"/> NEE
Ruimtelike konteks vir aanwyser	Getal liggings: <input type="checkbox"/> Enkele ligging <input checked="" type="checkbox"/> Veelvuldige liggings Omvang: <input checked="" type="checkbox"/> Provinsiaal <input checked="" type="checkbox"/> Distrik <input checked="" type="checkbox"/> Plaaslike munisipaliteit <input type="checkbox"/> Wyk <input type="checkbox"/> Adres Besonderhede / Adres / Koördinate: <.....> Wat veelvuldige lewingsliggings betref, sal dit in die Jaarlikse Bedryfsplan (JBP) gedeel word <input checked="" type="checkbox"/> JA <input type="checkbox"/> NEE
Verantwoordelik vir aanwyser	Verantwoordelike bestuurder
Ruimtelike transformasie	Prioriteite van ruimtelike transformasie: NVT Beskrywing van ruimtelike impak: <.....>
Disagregasie van begunstigdes Menseregte-groepe	Teiken vir vroue: <.....> Teiken vir jeugdige: <.....> Teiken vir mense met gestremdhede: <.....> Teiken vir ouer persone: <.....> <input checked="" type="checkbox"/> Geen skakel nie

Provinsiale Strategiese Implementeringsplan (PSIP)	<input checked="" type="checkbox"/> Werkgeleenthede <input checked="" type="checkbox"/> Veiligheid <input checked="" type="checkbox"/> Welstand <input type="checkbox"/> Innovasie, kultuur en bestuurstoesig <input type="checkbox"/> Geen skakel nie
Noodtoestand	<input type="checkbox"/> JA <input checked="" type="checkbox"/> NEE Indien ja , verskaf 'n beskrywing van die geïdentifiseerde ramp: <.....>
Implementeringsdata (Hooflewerings bepaal)	Volgens JBP

Provinsiale aanwysers

Subprogram 3.2: Biblioteekdienste

Aanwysernommer	3.2.2
Aanwyserfifel	Getal bestaande fasiliteite opgegradeer vir openbarebiblioteekdoeleindes
Kort omskrywing	Opgegradeerde biblioteekfasiliteite voltooi
Doel	Om die getal biblioteekopgraderings te bepaal wat met befondsing of gedeeltelike befondsing van Biblioteekdienste voltooi is
Hoofbegunstigdes	Algemene publiek
Databron	Databron: Munisipaliteit Werklike datatabel gebruik (stelsel/excel): NVT 'n Skakeling met betrekking tot die databron sal plaasvind.
Databeperkings	Geen
Aannames	Befondsing is beskikbaar vir opgraderings
Wyse van verifiëring	Projekverslag
Berekeningsmetode	Telling van elke voltooide projek
Tipe berekening	Kumulatief <input type="checkbox"/> Jaareinde <input type="checkbox"/> Jaar tot op hede <input checked="" type="checkbox"/> Niekumulatief
Verslagdoeningsiklus	<input type="checkbox"/> Kwartaalliks <input type="checkbox"/> Halfjaarliks <input checked="" type="checkbox"/> Jaarliks <input type="checkbox"/> Tweejaarliks
Gewenste prestasie	<input type="checkbox"/> Hoër as teiken <input checked="" type="checkbox"/> Volgens teiken <input type="checkbox"/> Laer as teiken
Tipe aanwyser	Is dit 'n diensleweringsaanwyser? <input checked="" type="checkbox"/> JA <input type="checkbox"/> NEE Indien ja , bevestig die prioriteitsarea(s) dat die aflewerbare(s) gemeet deur hierdie aanwyser sal verbeter (veelvuldige keuses kan ook gemaak word): <input checked="" type="checkbox"/> Burger behoeftes <input type="checkbox"/> Betroubaarheid <input checked="" type="checkbox"/> Responsiwiteit <input type="checkbox"/> Integriteit Is dit 'n vraaggedrewe aanwyser? <input checked="" type="checkbox"/> JA <input type="checkbox"/> NEE Is dit 'n gestandaardiseerde aanwyser? <input type="checkbox"/> JA <input checked="" type="checkbox"/> NEE
Ruimtelike konteks vir aanwyser	Getal liggings: <input type="checkbox"/> Enkele ligging <input checked="" type="checkbox"/> Veelvoudige liggings Omvang: <input checked="" type="checkbox"/> Provinsiaal <input checked="" type="checkbox"/> Distrik <input checked="" type="checkbox"/> Plaaslike munisipaliteit <input type="checkbox"/> Wyk <input type="checkbox"/> Adres Besonderhede / Adres / Koördinate: <.....> Wat veelvoudige leweringsliggings betref, sal dit in die Jaarlikse Bedryfsplan (JBP) gedeel word <input checked="" type="checkbox"/> JA <input type="checkbox"/> NEE

Verantwoordelik vir aanwyser	Verantwoordelike bestuurder
Ruimtelike transformasie	Prioriteite van ruimtelike transformasie: N/A Beskrywing van ruimtelike impak: <.....>
Disaggregasie van begunstigdes Menseregtegroep	Teiken vir vroue: <.....> Teiken vir jeugdiges: <.....> Teiken vir mense met gestremdhede: <.....> Teiken vir ouer persone: <.....> <input checked="" type="checkbox"/> Geen skakel nie
Provinsiale Strategiese Implementeringsplan (PSIP)	<input checked="" type="checkbox"/> Werkgeleenthede <input checked="" type="checkbox"/> Veiligheid <input checked="" type="checkbox"/> Welstand <input type="checkbox"/> Innovasie, kultuur en bestuurtoesig <input type="checkbox"/> Geen skakel nie
Noodtoestand	<input type="checkbox"/> JA <input checked="" type="checkbox"/> NEE Indien ja , verskaf 'n beskrywing van die geïdentifiseerde ramp: <.....>
Implementeringsdata (Hooflewerings bepaal)	Volgens JBP

Aanwysernommer	3.2.3
Aanwyseritel	Hoeveelheid biblioteekmateriaal aangekoop
Kort omskrywing	Hoeveelheid nuwe biblioteekmateriaal (boeke) vir openbare biblioteke aangekoop
Doel	Om die getal nuwe items wat met die billike aandeel vir openbare biblioteke aangekoop is, te bepaal sodat daar seker gemaak word dat versamelings aktueel en bygewerk is. Om die getal titels te bepaal wat deur die Overdrive-stelsel beskikbaar gestel is.
Hoofbegunstigdes	Algemene publiek
Databron	Databron: SLIMS en BAS Werklike datatabel gebruik (stelsel/excel): <.....> 'n Skakeling met betrekking tot die databron sal plaasvind.
Databeperkings	Afhangend van akkuraatheid van data-invoering en stelselvermoë om foute te identifiseer
Aannames	Befondsing is beskikbaar om boeke aan te koop
Wyse van verifiëring	Verslae oor datastelle
Berekeningsmetode	Die hoeveelheid nuwe titels wat as biblioteekmateriaal aangeskaf is, word op die elektroniese biblioteekinligtingsbestuurstelsel (LIMS) bereken Die getal titels wat deur die OverDrive-stelsel beskikbaar gestel is, word getel.
Tipe berekening	Kumulatief <input checked="" type="checkbox"/> Jaareinde <input type="checkbox"/> Jaar tot op hede <input type="checkbox"/> Niekumulatief
Verslagdoeningsiklus	<input checked="" type="checkbox"/> Kwartaalliks <input type="checkbox"/> Halfjaarliks <input type="checkbox"/> Jaarliks <input type="checkbox"/> Tweejaarliks
Gewenste prestasie	<input type="checkbox"/> Hoër as teiken <input checked="" type="checkbox"/> Volgens teiken <input type="checkbox"/> Laer as teiken
Tipe aanwyser	Is dit 'n diensleweringsaanwyser? <input checked="" type="checkbox"/> JA <input type="checkbox"/> NEE Indien ja , bevestig die prioriteitsarea(s) dat die aflewerbare(s) gemeet deur hierdie aanwyser sal verbeter (veelvuldige keuses kan ook gemaak word): <input checked="" type="checkbox"/> Burger behoeftes <input type="checkbox"/> Betroubaarheid <input type="checkbox"/> Responsiwiteit <input type="checkbox"/> Integriteit
	Is dit 'n vraagedrewe aanwyser? <input checked="" type="checkbox"/> JA <input type="checkbox"/> NEE
	Is dit 'n gestandaardiseerde aanwyser? <input type="checkbox"/> JA <input checked="" type="checkbox"/> NEE

Ruimtelike konteks vir aanwyser	<p>Getal liggings: <input type="checkbox"/> Enkele ligging <input checked="" type="checkbox"/> Veelvoudige liggings</p> <p>Omvang: <input checked="" type="checkbox"/> Provinsiaal <input checked="" type="checkbox"/> Distrik <input checked="" type="checkbox"/> Plaaslike munisipaliteit <input type="checkbox"/> Wyk <input type="checkbox"/> Adres</p> <p>Besonderhede / Adres / Koördinate: <.....></p> <p>Wat veelvoudige leweringsliggings betref, sal dit in die Jaarlikse Bedryfsplan (JBP) gedeel word <input checked="" type="checkbox"/> JA <input type="checkbox"/> NEE</p>
Verantwoordelik vir aanwyser	Verantwoordelike bestuurder
Ruimtelike transformasie	<p>Prioriteite van ruimtelike transformasie: NVT</p> <p>Beskrywing van ruimtelike impak: <.....></p>
Disaggregasie van begunstigdes Menseregtegroepe	<p>Teiken vir vroue: <.....></p> <p>Teiken vir jeugdige: <.....></p> <p>Teiken vir mense met gestremdhede: <.....></p> <p>Teiken vir ouer persone: <.....></p> <p><input checked="" type="checkbox"/> Geen skakel nie</p>
Provinsiale Strategiese Implementeringsplan (PSIP)	<p><input type="checkbox"/> Werkgeleenthede <input type="checkbox"/> Veiligheid <input checked="" type="checkbox"/> Welstand <input type="checkbox"/> Innovasie, kultuur en bestuurtoesig</p> <p><input type="checkbox"/> Geen skakel nie</p>
Noodtoestand	<p><input type="checkbox"/> JA <input checked="" type="checkbox"/> NEE</p> <p>If ja, verskaf 'n beskrywing van die geïdentifiseerde ramp: <.....></p>
Implementeringsdata (Hooflewerings bepaal)	Volgens JBP

Aanwysernommer	3.2.4
Aanwyserlittel	Getal moniteringsbesoeke gedoen
Kort omskrywing	Getal moniteringsbesoeke gedoen deur streekspersoneel by openbare biblioteke
Doel	Om nakoming van norme en standaarde te monitor en om professionele advies en ondersteuning te bied
Hoofbegunstigdes	Openbare biblioteke
Databron	Databron: Departementeel Werklike datatabel gebruik (stelsel/excel): NVT
Databeperkings	Geen
Aannames	Beskikbaarheid van menslike en finansiële hulpbronne
Wyse van verifiëring	Registers
Berekeningsmetode	Telling van getal besoeke aan openbare biblioteke
Tipe berekening	Kumulatief <input checked="" type="checkbox"/> Jaareinde <input type="checkbox"/> Jaar tot op hede <input type="checkbox"/> Niekumulatief
Verslagdoeningsiklus	<input checked="" type="checkbox"/> Kwartaalliks <input type="checkbox"/> Halfjaarlik <input type="checkbox"/> Jaarlik <input type="checkbox"/> Tweejaarlik
Gewenste prestasie	<input type="checkbox"/> Hoër as teiken <input checked="" type="checkbox"/> Volgens teiken <input type="checkbox"/> Laer as teiken

Tipe aanwyser	Is dit 'n diensleweringaanwyser? <input checked="" type="checkbox"/> JA <input type="checkbox"/> NEE Indien ja , bevestig die prioriteitsarea(s) dat die aflewerbare(s) gemeet deur hierdie aanwyser sal verbeter (veelvuldige keuses kan ook gemaak word): <input checked="" type="checkbox"/> Burger behoeftes <input type="checkbox"/> Betroubaarheid <input type="checkbox"/> Responsiwiteit <input type="checkbox"/> Integriteit
	Is dit 'n vraaggedrewe aanwyser? <input checked="" type="checkbox"/> JA <input type="checkbox"/> NEE
	Is dit 'n gestandaardiseerde aanwyser? <input type="checkbox"/> JA <input checked="" type="checkbox"/> NEE
Ruimtelike konteks vir aanwyser	Getal liggings: <input type="checkbox"/> Enkele ligging <input checked="" type="checkbox"/> Veelvoudige liggings Omvang: <input checked="" type="checkbox"/> Provinsiaal <input checked="" type="checkbox"/> Distrik <input checked="" type="checkbox"/> Plaaslike munisipaliteit <input type="checkbox"/> Wyk <input type="checkbox"/> Adres Besonderhede / Adres / Koördinate: <.....> Wat veelvoudige leweringsliggings betref, sal dit in die Jaarlikse Bedryfsplan (JBP) gedeel word <input checked="" type="checkbox"/> JA <input type="checkbox"/> NEE
Verantwoordelik vir aanwyser	Verantwoordelike bestuurder
Ruimtelike transformasie	Prioriteite van ruimtelike transformasie: N/A Beskrywing van ruimtelike impak: <.....>
Disaggregasie van begunstigdes Menseregtegroepe	Teiken vir vroue: <.....> Teiken vir jeugdige: <.....> Teiken vir mense met gestremdhede: <.....> Teiken vir ouer persone: <.....> <input checked="" type="checkbox"/> Geen skakel nie
Provinsiale Strategiese Implementeringsplan (PSIP)	<input type="checkbox"/> Werkgeleenthede <input type="checkbox"/> Veiligheid <input type="checkbox"/> Welstand <input type="checkbox"/> Innovasie, kultuur en bestuurtoesig <input checked="" type="checkbox"/> Geen skakel nie
Noodtoestand	<input type="checkbox"/> JA <input checked="" type="checkbox"/> NEE Indien ja , verskaf 'n beskrywing van die geïdentifiseerde ramp: <.....>
Implementeringsdata (Hooflewerings bepaal)	Volgens JBP

Aanwysernommer	3.2.5
Aanwyserstitel	Getal bewusmakingsprogramme uitgevoer
Kort omskrywing	Getal biblioteek-promosionele projekte/programme onderneem om biblioteekgebruik te verhoog
Doel	Om bewustheid van biblioteekdienste regdeur die provinsie te sep
Hoofbegunstigdes	Algemene publiek
Databron	Databron: Departementeel Werklike datatabel gebruik (stelsel/excel): <.....>
Databeperkings	Geen
Aannames	Beskikbaarheid van menslike en finansiële hulpbronne
Wyse van verifiëring	Verslae en publikasies
Berekeningsmetode	Getal promosionele projekte getel
Tipe berekening	<input type="checkbox"/> Kumulatief <input checked="" type="checkbox"/> Jaareinde <input type="checkbox"/> Jaar tot op hede <input type="checkbox"/> Niekumulatief

Verslagdoeningsiklus	<input checked="" type="checkbox"/> Kwartaalliks <input type="checkbox"/> Halfjaarliks <input type="checkbox"/> Jaarliks <input type="checkbox"/> Tweejaarliks
Gewenste prestasie	<input type="checkbox"/> Hoër as teiken <input checked="" type="checkbox"/> Volgens teiken <input type="checkbox"/> Laer as teiken
Tipe aanwyser	Is dit 'n dienslewingsaanwyser? <input checked="" type="checkbox"/> JA <input type="checkbox"/> NEE Indien ja , bevestig die prioriteitsarea(s) dat die aflewerbare(s) gemeet deur hierdie aanwyser sal verbeter (veelvuldige keuses kan ook gemaak word): <input checked="" type="checkbox"/> Burger behoeftes <input type="checkbox"/> Betroubaarheid <input type="checkbox"/> Responsiwiteit <input type="checkbox"/> Integriteit
	Is dit 'n vraaggedrewe aanwyser? <input type="checkbox"/> JA <input checked="" type="checkbox"/> NEE
	Is dit 'n gestandaardiseerde aanwyser? <input type="checkbox"/> JA <input checked="" type="checkbox"/> NEE
Ruimtelike konteks vir aanwyser	Getal liggings: <input type="checkbox"/> Enkele ligging <input checked="" type="checkbox"/> Veelvuldige liggings Omvang: <input checked="" type="checkbox"/> Provinsiaal <input checked="" type="checkbox"/> Distrik <input checked="" type="checkbox"/> Plaaslike munisipaliteit <input type="checkbox"/> Wyk <input type="checkbox"/> Adres Besonderhede / Adres / Koördinate: <.....> Wat veelvuldige lewingsliggings betref, sal dit in die Jaarlikse Bedryfsplan (JBP) gedeel word <input checked="" type="checkbox"/> JA <input type="checkbox"/> NEE
Verantwoordelik vir aanwyser	Verantwoordelike bestuurder
Ruimtelike transformasie	Prioriteite van ruimtelike transformasie: NVT Beskrywing van ruimtelike impak: <.....>
Disagregasie van begunstigdes - Menseregtegroepe	Teiken vir vroue: <.....> Teiken vir jeugdiges: <.....> Teiken vir mense met gestremdhede: <.....> Teiken vir ouer persone: <.....> <input checked="" type="checkbox"/> Geen skakel nie
Provinsiale Strategiese Implementeringsplan (PSIP)	<input type="checkbox"/> Werkgeleenthede <input type="checkbox"/> Veiligheid <input checked="" type="checkbox"/> Welstand <input type="checkbox"/> Innovasie, kultuur en bestuurstoetsig <input type="checkbox"/> Geen skakel nie
Noodtoestand	<input type="checkbox"/> JA <input checked="" type="checkbox"/> NEE Indien ja , verskaf 'n beskrywing van die geïdentifiseerde ramp: <.....>
Implementeringsdata (Hooflewings bepaal)	Volgens JBP

Aanwysernommer	3.2.6
Aanwyseritel	Getal opleidingsprogramme vir openbare biblioteekpersoneel aangebied
Kort omskrywing	Gestruktureerde opleidingsessies wat deur provinsiale biblioteekpersoneel aan openbare biblioteekpersoneel gebied word. Dit kan wissel van eendaagse werksessies tot driedaagse kursusse.
Doel	Hierdie aanwyser toon die getal opleidingsgeleenthede wat aan openbare biblioteekpersoneel verskaf is. Een van die doelwitte van biblioteekdiens is om die vaardighede van biblioteekpersoneel op te skerp ten einde hoër vlakke van dienslewering te verseker.
Hoofbegunstigdes	Openbare biblioteekpersoneel
Databron	Databron: Departementeel Werklike datatabel gebruik (stelsel/excel): <.....>
Databeperkings	Daar is geen beperking op aanwyserdata nie. In sommige gevalle kan opleidingsprogramme weens onvoorsiene faktore tydelik uitgestel word, maar dit sal steeds plaasvind.
Aannames	Beskikbaarheid van menslike en finansiële hulpbronne

Wyse van verifiëring	Bywoningsregisters
Berekeningsmetode	Telling van opleidingsprogramme
Tipe berekening	Kumulatief <input checked="" type="checkbox"/> Jaareinde <input type="checkbox"/> Jaar tot op hede <input type="checkbox"/> Niekumulatief
Verslagdoeningsiklus	<input checked="" type="checkbox"/> Kwartaalliks <input type="checkbox"/> Halfjaarliks <input type="checkbox"/> Jaarliks <input type="checkbox"/> Tweejaarliks
Gewenste prestasie	<input type="checkbox"/> Hoër as teiken <input checked="" type="checkbox"/> Volgens teiken <input type="checkbox"/> Laer as teiken
Tipe aanwyser	Is dit 'n dienslewingsaanwyser? <input checked="" type="checkbox"/> JA <input type="checkbox"/> NEE Indien ja , bevestig die prioriteitsarea(s) dat die aflewerbare(s) gemeet deur hierdie aanwyser sal verbeter (veelvuldige keuses kan ook gemaak word): <input checked="" type="checkbox"/> Burger behoeftes <input type="checkbox"/> Betroubaarheid <input type="checkbox"/> Responsiwiteit <input type="checkbox"/> Integriteit
	Is dit 'n vraaggedrewe aanwyser? <input type="checkbox"/> JA <input checked="" type="checkbox"/> NEE
	Is dit 'n gestandaardiseerde aanwyser? <input type="checkbox"/> JA <input checked="" type="checkbox"/> NEE
Ruimtelike konteks vir aanwyser	Getal liggings: <input type="checkbox"/> Enkele ligging <input checked="" type="checkbox"/> Veelvoudige liggings Omvang: <input checked="" type="checkbox"/> Provinsiaal <input checked="" type="checkbox"/> Distrik <input checked="" type="checkbox"/> Plaaslike munisipaliteit <input type="checkbox"/> Wyk <input type="checkbox"/> Adres Besonderhede / Adres / Koördinate: <.....> Wat veelvoudige lewingsliggings betref, sal dit in die Jaarlikse Bedryfsplan (JBP) gedeel word <input checked="" type="checkbox"/> JA <input type="checkbox"/> NEE
Verantwoordelik vir aanwyser	Verantwoordelike bestuurder
Ruimtelike transformasie	Prioriteite van ruimtelike transformasie: N/A Beskrywing van ruimtelike impak: <.....>
Disaggregasie van begunstigdes - Menseregtegroepe	Teiken vir vroue: <.....> Teiken vir jeugdiges: <.....> Teiken vir mense met gestremdhede: <.....> Teiken vir ouer persone: <.....> <input checked="" type="checkbox"/> Geen skakel nie
Provinsiale Strategiese Implementeringsplan (PSIP)	<input type="checkbox"/> Werkgeleenthede <input type="checkbox"/> Veiligheid <input checked="" type="checkbox"/> Welstand <input type="checkbox"/> Innovasie, kultuur en bestuurstoesig <input type="checkbox"/> Geen skakel nie
Noodtoestand	<input type="checkbox"/> JA <input checked="" type="checkbox"/> NEE Indien ja , verskaf 'n beskrywing van die geïdentifiseerde ramp: <.....>
Implementeringsdata (Hooflewings bepaal)	Volgens JBP

Aanwysernommer	3.2.7
Aanwyserfitel	Getal biblioteke met internettoegang vir die publiek
Kort omskrywing	Openbare biblioteke wat internettoegang verskaf
Doel	Om vordering met die verskaffing en volhoubaarheid van internettoegang aan openbare biblioteke in landelike gebiede te bepaal
Hoofbegunstigdes	Algemene publiek
Databron	Databron: Departementele verslae Werklike datatabel gebruik (stelsel/excel): Excel

Databeperkings	Geen
Aannames	Beskikbaarheid van menslike en finansiële hulpbronne
Wyse van verifiëring	Verslag
Berekeningsmetode	Die getal biblioteke waar internettoegang verskaf is, word getel en by die persele bygevoeg waar toegang in vorige jare geaktiveer is. Waar dienspunte gesluit is of internettoegang gestaak is, moet dit afgetrek word.
Tipe berekening	Kumulatief <input type="checkbox"/> Jaareinde <input type="checkbox"/> Jaar tot op hede <input checked="" type="checkbox"/> Niekumulatief
Verslagdoeningsiklus	<input type="checkbox"/> Kwartaalliks <input type="checkbox"/> Halfjaarliks <input checked="" type="checkbox"/> Jaarliks <input type="checkbox"/> Tweejaarliks
Gewenste prestasie	<input type="checkbox"/> Hoër as teiken <input checked="" type="checkbox"/> Volgens teiken <input type="checkbox"/> Laer as teiken
Tipe aanwyser	Is dit 'n dienslewingsaanwyser? <input checked="" type="checkbox"/> JA <input type="checkbox"/> NEE Indien ja , bevestig die prioriteitsarea(s) dat die aflewerbare(s) gemeet deur hierdie aanwyser sal verbeter (veelvuldige keuses kan ook gemaak word): <input checked="" type="checkbox"/> Burger behoeftes <input type="checkbox"/> Betroubaarheid <input type="checkbox"/> Responsiwiteit <input type="checkbox"/> Integriteit
	Is dit 'n vraaggedrewe aanwyser? <input type="checkbox"/> JA <input checked="" type="checkbox"/> NEE
	Is dit 'n gestandaardiseerde aanwyser? <input type="checkbox"/> JA <input checked="" type="checkbox"/> NEE
Ruimtelike konteks vir aanwyser	Getal liggings: <input type="checkbox"/> Enkele ligging <input checked="" type="checkbox"/> Veelvuldige liggings Omvang: <input checked="" type="checkbox"/> Provinsiaal <input checked="" type="checkbox"/> Distrik <input checked="" type="checkbox"/> Plaaslike munisipaliteit <input type="checkbox"/> Wyk <input type="checkbox"/> Adres Besonderhede / Adres / Koördinate: <.....> Wat veelvuldige leweringsliggings betref, sal dit in die Jaarlikse Bedryfsplan (JBP) gedeel word <input checked="" type="checkbox"/> JA <input type="checkbox"/> NEE
Verantwoordelik vir aanwyser	Verantwoordelike bestuurder
Ruimtelike transformasie	Prioriteite van ruimtelike transformasie: Verskaffing van maklik toeganklike internetdienste aan gemeenskappe Beskrywing van ruimtelike impak: Internetdienste is binne loopafstand van skole en woongebiede
Disagregasie van begunstigdes - Menseregte-groepe	Teiken vir vroue: <.....> Teiken vir jeugdiges: <.....> Teiken vir mense met gestremdhede: <.....> Teiken vir ouer persone: <.....> <input checked="" type="checkbox"/> Geen skakel nie
Provinsiale Strategiese Implementeringsplan (PSIP)	<input type="checkbox"/> Werkgeleenthede <input type="checkbox"/> Veiligheid <input checked="" type="checkbox"/> Welstand <input type="checkbox"/> Innovasie, kultuur en bestuurstoetsig <input type="checkbox"/> Geen skakel nie
Noodtoestand	<input type="checkbox"/> JA <input checked="" type="checkbox"/> NEE Indien ja , verskaf 'n beskrywing van die geïdentifiseerde ramp: <.....>
Implementeringsdata (Hooflewerings bepaal)	Volgens JBP

Aanwysernommer	3.2.8
Aanwyserstitel	Getal biblioteekdienspunte
Kort omskrywing	Getal openbare biblioteke, minibiblioteke wat aan die Biblioteekdiens geaffilieer is
Doel	Om vordering met die uitbreiding van biblioteekdienste oral in die Wes-Kaap te bepaal

Hoofbegunstigdes	Algemene publiek
Databron	Databron: Departementele databasis Werklike datatabel gebruik (stelsel/excel): Excel
Databeperkings	Geen
Aannames	Beskikbaarheid van menslike en finansiële hulpbronne
Wyse van verifiëring	Affiliasievorms
Berekeningsmetode	Die getal nuwe dienspunte word getel en by die getal bestaande dienspunte gevoeg. Waar dienspunte gesluit is, moet dit afgetrek word.
Tipe berekening	Kumulatief <input type="checkbox"/> Jaareinde <input type="checkbox"/> Jaar tot op hede <input checked="" type="checkbox"/> Niekumulatief
Verslagdoeningsiklus	<input type="checkbox"/> Kwartaalliks <input type="checkbox"/> Halfjaarliks <input checked="" type="checkbox"/> Jaarliks <input type="checkbox"/> Tweejaarliks
Gewenste prestasie	<input type="checkbox"/> Hoër as teiken <input checked="" type="checkbox"/> Volgens teiken <input type="checkbox"/> Laer as teiken
Tipe aanwyser	Is dit 'n dienslewingsaanwyser? <input checked="" type="checkbox"/> JA <input type="checkbox"/> NEE Indien ja , bevestig die prioriteitsarea(s) dat die aflewerbare(s) gemeet deur hierdie aanwyser sal verbeter (veelvuldige keuses kan ook gemaak word): <input checked="" type="checkbox"/> Burger behoeftes <input type="checkbox"/> Betroubaarheid <input type="checkbox"/> Responsiwiteit <input type="checkbox"/> Integriteit
	Is dit 'n vraaggedrewe aanwyser? <input type="checkbox"/> JA <input checked="" type="checkbox"/> NEE
	Is dit 'n gestandaardiseerde aanwyser? <input type="checkbox"/> JA <input checked="" type="checkbox"/> NEE
Ruimtelike konteks vir aanwyser	Getal liggings: <input type="checkbox"/> Enkele ligging <input checked="" type="checkbox"/> Veelvoudige liggings Omvang: <input checked="" type="checkbox"/> Provinsiaal <input checked="" type="checkbox"/> Distrik <input checked="" type="checkbox"/> Plaaslike munisipaliteit <input type="checkbox"/> Wyk <input type="checkbox"/> Adres Besonderhede / Adres / Koördinate: <.....> Wat veelvoudige lewingsliggings betref, sal dit in die Jaarlikse Bedryfsplan (JBP) gedeel word <input checked="" type="checkbox"/> JA <input type="checkbox"/> NEE
Verantwoordelik vir aanwyser	Verantwoordelike bestuurder
Ruimtelike transformasie	Prioriteite van ruimtelike transformasie: Verskaffing van maklik toeganklike biblioteekdienste aan gemeenskappe. Beskrywing van ruimtelike impak: Biblioteke binne stapafstand van skole en woongebiede
Disaggregasie van begunstigdes - Menseregte-groepe	Teiken vir vroue: <.....> Teiken vir jeugdige: <.....> Teiken vir mense met gestremdhede: <.....> Teiken vir ouer persone: <.....> <input checked="" type="checkbox"/> Geen skakel nie
Provinsiale Strategiese Implementeringsplan (PSIP)	<input checked="" type="checkbox"/> Werkgeleenthede <input checked="" type="checkbox"/> Veiligheid <input checked="" type="checkbox"/> Welstand <input type="checkbox"/> Innovasie, kultuur en bestuurstoesig <input type="checkbox"/> Geen skakel nie
Noodtoestand	<input type="checkbox"/> JA <input checked="" type="checkbox"/> NEE Indien ja , verskaf 'n beskrywing van die geïdentifiseerde ramp: <.....>
Implementeringsdata (Hooflewings bepaal)	Volgens JBP

Aanwysernommer	3.2.9
Aanwyserlifel	Getal B3-munisipaliteite wat oordragbetalings van vervangingsbefondsing ontvang vir personeel, bedryfs- en/of kapitaalbesteding rakende biblioteke
Kort omskrywing	Getal (kwesbare) B3-munisipaliteite wat deur Biblioteekdienste met befondsing bygestaan is om besteding rakende biblioteke te vervang
Doel	Aanduiding van hoeveel munisipaliteite wat as kwesbaar geklassifiseer is finansiële bystand ontvang om die kwessie van die onbefondsde biblioteekmandaat die hoof te bied
Hoofbegunstigdes	Openbare biblioteke
Databron	Databron: Departementeel Werklike datatabel gebruik (indien stelsel/excel):
Databeperkings	Geen
Aannames	Fondse is beskikbaar
Wyse van verifiëring	Oordragbetalingsverslae
Berekeningsmetode	Telling van getal B3-munisipaliteite wat oordragbetalings ontvang
Tipe berekening	Kumulatief <input type="checkbox"/> Jaareinde <input type="checkbox"/> Jaar tot op hede <input checked="" type="checkbox"/> Niekumulatief
Verslagdoeningsiklus	<input type="checkbox"/> Kwartaalliks <input type="checkbox"/> Halfjaarliks <input checked="" type="checkbox"/> Jaarliks <input type="checkbox"/> Tweejaarliks
Gewenste prestasie	<input type="checkbox"/> Hoër as teiken <input checked="" type="checkbox"/> Volgens teiken <input type="checkbox"/> Laer as teiken
Tipe aanwyser	Is dit 'n dienslewingsaanwyser? <input checked="" type="checkbox"/> JA <input type="checkbox"/> NEE Indien ja , bevestig die prioriteitsarea(s) dat die aflewerbare(s) gemeet deur hierdie aanwyser sal verbeter (veelvuldige keuses kan ook gemaak word): <input checked="" type="checkbox"/> Burger behoeftes <input type="checkbox"/> Betroubaarheid <input type="checkbox"/> Responsiwiteit <input type="checkbox"/> Integriteit
	Is dit 'n vraaggedrewe aanwyser? <input type="checkbox"/> JA <input checked="" type="checkbox"/> NEE
	Is dit 'n gestandaardiseerde aanwyser? <input type="checkbox"/> JA <input checked="" type="checkbox"/> NEE
Ruimtelike konteks vir aanwyser	Getal liggings: <input type="checkbox"/> Enkele ligging <input checked="" type="checkbox"/> Veelvoudige liggings Omvang: <input checked="" type="checkbox"/> Provinsiaal <input checked="" type="checkbox"/> Distrik <input checked="" type="checkbox"/> Plaaslike munisipaliteit <input type="checkbox"/> Wyk <input type="checkbox"/> Adres Besonderhede / Adres / Koördinate: <.....> Wat veelvoudige lewingsliggings betref, sal dit in die Jaarlikse Bedryfsplan (JBP) gedeel word <input checked="" type="checkbox"/> JA <input type="checkbox"/> NEE
Verantwoordelik vir aanwyser	Verantwoordelike bestuurder
Ruimtelike transformasie	Prioriteite van ruimtelike transformasie: NVT Beskrywing van ruimtelike impak: NVT
Disaggregasie van begunstigdes Menseregtegroepe	Teiken vir vroue: <.....> Teiken vir jeugdige: <.....> Teiken vir mense met gestremdhede: <.....> Teiken vir ouer persone: <.....> <input checked="" type="checkbox"/> Geen skakel nie
Provinsiale Strategiese Implementeringsplan (PSIP)	<input checked="" type="checkbox"/> Werkgeleenthede <input type="checkbox"/> Veiligheid <input type="checkbox"/> Welstand <input type="checkbox"/> Innovasie, kultuur en bestuurstoetsig <input type="checkbox"/> Geen skakel nie
Noodtoestand	<input type="checkbox"/> JA <input checked="" type="checkbox"/> NEE Indien ja , verskaf 'n beskrywing van die geïdentifiseerde ramp: <.....>

Implementeringsdata (Hooflewering bepaal)	Volgens JBP
---	-------------

Aanwysernommer	3.2.10
Aanwyser titel	Getal munisipaliteite wat oordragbetalings van die Metro Biblioteek-toewysing ontvang vir die opgradering en instandhouding van biblioteke
Kort omskrywing	Getal metropolitaanse munisipaliteite wat deur Biblioteekdienste met befonding bygestaan is vir die opgradering en instandhouding van biblioteke
Doel	Om die uitwerking van hierdie befonding te bepaal op die vermoë van die munisipaliteit om biblioteke op te gradeer en in stand te hou
Hoofbegunstigdes	Openbare biblioteke
Databron	Databron: Departementeel Werklike datatabel gebruik (stelsel/excel): <.....>
Databeperkings	Geen
Aannames	Fondse is beskikbaar
Wyse van verifiëring	Oordragbetalingsverslae
Berekeningsmetode	Telling van getal metropolitaanse munisipaliteite wat oordragbetalings ontvang
Tipe berekening	Kumulatief <input type="checkbox"/> Jaareinde <input type="checkbox"/> Jaar tot op hede <input checked="" type="checkbox"/> Niekumulatief
Verslagdoeningsiklus	<input type="checkbox"/> Kwartaalliks <input type="checkbox"/> Halfjaarliks <input checked="" type="checkbox"/> Jaarliks <input type="checkbox"/> Tweejaarliks
Gewenste prestasie	<input type="checkbox"/> Hoër as teiken <input checked="" type="checkbox"/> Volgens teiken <input type="checkbox"/> Laer as teiken
Tipe aanwyser	Is dit 'n diensleweringaanwyser? <input checked="" type="checkbox"/> JA <input type="checkbox"/> NEE Indien ja , bevestig die prioriteitsarea(s) dat die aflewerbare(s) gemeet deur hierdie aanwyser sal verbeter (veelvuldige keuses kan ook gemaak word): <input checked="" type="checkbox"/> Burger behoeftes <input type="checkbox"/> Betroubaarheid <input type="checkbox"/> Responsiwiteit <input type="checkbox"/> Integriteit Is dit 'n vraaggedrewe aanwyser? <input type="checkbox"/> JA <input checked="" type="checkbox"/> NEE Is dit 'n gestandaardiseerde aanwyser? <input type="checkbox"/> JA <input checked="" type="checkbox"/> NEE
Ruimtelike konteks vir aanwyser	Getal liggings: <input type="checkbox"/> Enkele ligging <input checked="" type="checkbox"/> Veelvoudige liggings Omvang: <input checked="" type="checkbox"/> Provinsiaal <input checked="" type="checkbox"/> Distrik <input checked="" type="checkbox"/> Plaaslike munisipaliteit <input type="checkbox"/> Wyk <input type="checkbox"/> Adres Besonderhede / Adres / Koördinate: <.....> Wat veelvoudige leweringliggings betref, sal dit in die Jaarlikse Bedryfsplan (JBP) gedeel word <input checked="" type="checkbox"/> JA <input type="checkbox"/> NEE
Verantwoordelik vir aanwyser	Verantwoordelike bestuurder
Ruimtelike transformasie	Prioriteite van ruimtelike transformasie: NVT Beskrywing van ruimtelike impak: <.....>
Disaggregasie van begunstigdes - Menseregte groepe	Teiken vir vroue: <.....> Teiken vir jeugdige: <.....> Teiken vir mense met gestremdhede: <.....> Teiken vir ouer persone: <.....> <input checked="" type="checkbox"/> Geen skakel nie

Provinsiale Strategiese Implementeringsplan (PSIP)	<input type="checkbox"/> Werkgeleenthede <input checked="" type="checkbox"/> Veiligheid <input checked="" type="checkbox"/> Welstand <input type="checkbox"/> Innovasie, kultuur en bestuursoesig <input type="checkbox"/> Geen skakel nie
Noodtoestand	<input type="checkbox"/> JA <input checked="" type="checkbox"/> NEE Indien ja , verskaf 'n beskrywing van die geïdentifiseerde ramp: <.....>
Implementeringsdata (Hooflewering bepaal)	Volgens JBP

Aanwysernommer	3.2.11
Aanwyseritel	Getal poste vir biblioteekpersoneel befonds deur vervangingsbefondsing
Kort omskrywing	Getal poste vir biblioteekpersoneel by openbare biblioteke in B3-munisipaliteite waarvan die besteding befonds is deur vervangingsbefondsing
Doel	Om die uitwerking van vervangingsbefondsing te bepaal op die vermoë van die munisipaliteit om voldoende personeel by openbare biblioteke aan te stel
Hoofbegunstigdes	Openbare biblioteekpersoneel
Databron	Databron: Munisipaliteite Werklike datatabel gebruik (stelsel/excel): Excel
Databeperkings	Normale personeelafname
Aannames	Fondse is beskikbaar
Wyse van verifiëring	Munisipaliteite se sakeplanne en verslae
Berekeningsmetode	Telling van getal personeellede uit sakeplanne
Tipe berekening	Kumulatief <input type="checkbox"/> Jaareinde <input type="checkbox"/> Jaar tot op hede <input checked="" type="checkbox"/> Niekumulatief
Verslagdoeningsiklus	<input type="checkbox"/> Kwartaalliks <input type="checkbox"/> Halfjaarliks <input checked="" type="checkbox"/> Jaarliks <input type="checkbox"/> Tweejaarliks
Gewenste prestasie	<input type="checkbox"/> Hoër as teiken <input checked="" type="checkbox"/> Volgens teiken <input type="checkbox"/> Laer as teiken
Tipe aanwyser	Is dit 'n diensleweringaanwyser? <input checked="" type="checkbox"/> JA <input type="checkbox"/> NEE Indien ja , bevestig die prioriteitsarea(s) dat die aflewerbare(s) gemeet deur hierdie aanwyser sal verbeter (veelvuldige keuses kan ook gemaak word): <input checked="" type="checkbox"/> Burger behoeftes <input type="checkbox"/> Betroubaarheid <input type="checkbox"/> Responsiwiteit <input type="checkbox"/> Integriteit Is dit 'n vraagedrewe aanwyser? <input type="checkbox"/> JA <input checked="" type="checkbox"/> NEE Is dit 'n gestandaardiseerde aanwyser? <input type="checkbox"/> JA <input checked="" type="checkbox"/> NEE
Ruimtelike konteks vir aanwyser	Getal liggings: <input type="checkbox"/> Enkele ligging <input checked="" type="checkbox"/> Veelvoudige liggings Omvang: <input checked="" type="checkbox"/> Provinsiaal <input checked="" type="checkbox"/> Distrik <input checked="" type="checkbox"/> Plaaslike munisipaliteit <input type="checkbox"/> Wyk <input type="checkbox"/> Adres Besonderhede / Adres / Koördinate: <.....> Wat veelvoudige leweringliggings betref, sal dit in die Jaarlikse Bedryfsplan (JBP) gedeel word <input checked="" type="checkbox"/> JA <input type="checkbox"/> NEE
Verantwoordelik vir aanwyser	Verantwoordelike bestuurder
Ruimtelike transformasie	Prioriteite van ruimtelike transformasie: NVT Beskrywing van ruimtelike impak: <.....>

Disaggregasie van begunstigdes Menseregtegroepe	Teiken vir vroue: <.....> Teiken vir jeugdiges: <.....> Teiken vir mense met gestremdhede: <.....> Teiken vir ouer persone: <.....> <input checked="" type="checkbox"/> Geen skakel nie
Provinsiale Strategiese Implementeringsplan (PSIP)	<input checked="" type="checkbox"/> Werkgeleenthede <input type="checkbox"/> Veiligheid <input type="checkbox"/> Welstand <input type="checkbox"/> Innovasie, kultuur en bestuurstoelig <input type="checkbox"/> Geen skakel nie
Noodtoestand	<input type="checkbox"/> JA <input checked="" type="checkbox"/> NEE Indien ja , verskaf 'n beskrywing van die geïdentifiseerde ramp: <.....>
Implementeringsdata (Hooflewering bepaal)	Volgens JBP

Aanwysernommer	3.2.12
Aanwyserlifel	Getal moniteringsbesoeke en aanlyn vergaderings met B3-munisipaliteite
Kort omskrywing	Getal moniteringsbesoeke deur biblioteekdienspersoneel by B3-munisipaliteite (in person of virtueel)
Doel	Om munisipaliteite se vordering rakende toewysingsbesteding en nakoming van norme en standaarde te monitor, en om professionele advies en ondersteuning te bied
Hoofbegunstigdes	Munisipaliteite
Databron	Databron: Departementeel Werklike datatabel gebruik (stelsel/excel): <.....>
Databeperkings	Betroubaarheid van inligting voorsien
Aannames	Beskikbaarheid van menslike en finansiële hulpbronne
Wyse van verifiëring	Notules van vergaderings en bywoningsregisters
Berekeningsmetode	Telling van die getal notules van vergaderings
Tipe berekening	<input type="checkbox"/> Kumulatief <input checked="" type="checkbox"/> Jaareinde <input type="checkbox"/> Jaar tot op hede Niekumulatief
Verslagdoeningsiklus	<input checked="" type="checkbox"/> Kwartaalliks <input type="checkbox"/> Halfjaarlik <input type="checkbox"/> Jaarlik <input type="checkbox"/> Tweejaarlik
Gewenste prestasie	<input type="checkbox"/> Hoër as teiken <input checked="" type="checkbox"/> Volgens teiken <input type="checkbox"/> Laer as teiken
Tipe aanwyser	Is dit 'n diensleweringaanwyser? <input checked="" type="checkbox"/> JA <input type="checkbox"/> NEE Indien ja , bevestig die prioriteitsarea(s) dat die aflewerbare(s) gemeet deur hierdie aanwyser sal verbeter (veelvuldige keuses kan ook gemaak word): <input checked="" type="checkbox"/> Burger behoeftes <input type="checkbox"/> Betroubaarheid <input type="checkbox"/> Responsiwiteit <input type="checkbox"/> Integriteit Is dit 'n vraagedrewe aanwyser? <input type="checkbox"/> JA <input checked="" type="checkbox"/> NEE Is dit 'n gestandaardiseerde aanwyser? <input type="checkbox"/> JA <input checked="" type="checkbox"/> NEE
Ruimtelike konteks vir aanwyser	Getal liggings: <input type="checkbox"/> Enkele ligging <input checked="" type="checkbox"/> Veelvoudige liggings Omvang: <input checked="" type="checkbox"/> Provinsiaal <input checked="" type="checkbox"/> Distrik <input checked="" type="checkbox"/> Plaaslike munisipaliteit <input type="checkbox"/> Wyk <input type="checkbox"/> Adres Besonderhede / Adres / Koördinate: <.....> Wat veelvoudige leweringsliggings betref, sal dit in die Jaarlikse Bedryfsplan (JBP) gedeel word <input checked="" type="checkbox"/> JA <input type="checkbox"/> NEE

Verantwoordelik vir aanwyser	Verantwoordelike bestuurder
Ruimtelike transformasie	Prioriteite van ruimtelike transformasie: NVT Beskrywing van ruimtelike impak: <.....>
Disaggregasie van begunstigdes - Menseregtegroepe	Teiken vir vroue: <.....> Teiken vir jeugdiges: <.....> Teiken vir mense met gestremdhede: <.....> Teiken vir ouer persone: <.....> <input checked="" type="checkbox"/> Geen skakel nie
Provinsiale Strategiese Implementeringsplan (PSIP)	<input type="checkbox"/> Werkgeleenthede <input type="checkbox"/> Veiligheid <input type="checkbox"/> Welstand <input type="checkbox"/> Innovasie, kultuur en bestuurtoesig <input checked="" type="checkbox"/> Geen skakel nie
Noodtoestand	<input type="checkbox"/> JA <input checked="" type="checkbox"/> NEE Indien ja , verskaf 'n beskrywing van die geïdentifiseerde ramp: <.....>
Implementeringsdata (Hooflewerings bepaal)	Volgens JBP

Aanwysernommer	3.2.13
Aanwyserstitel	Getal geregistreerde biblioteekgebruikers
Kort omskrywing	Getal geregistreerde biblioteekgebruikers wat openbare biblioteke in die Wes-Kaap gebruik
Doel	Om geregistreerde biblioteekgebruikers te monitor en te vermeerder
Hoofbegunstigdes	Algemene publiek
Databron	Databron: LIMS Werklike datatabel gebruik (stelsel/excel): <.....>
Databeperkings	Betroubaarheid van inligting voorsien
Aannames	Beskikbaarheid van menslike en finansiële hulpbronne
Wyse van verifiëring	Statistiekverslag van openbare biblioteke
Berekeningsmetode	Telling van getal geregistreerde gebruikers
Tipe berekening	<input type="checkbox"/> Kumulatief <input type="checkbox"/> Jaareinde <input checked="" type="checkbox"/> Jaar tot op hede <input type="checkbox"/> Niekumulatief
Verslagdoeningsiklus	<input checked="" type="checkbox"/> Kwartaalliks <input type="checkbox"/> Halfjaarlik <input type="checkbox"/> Jaarlik <input type="checkbox"/> Tweejaarlik
Gewenste prestasie	<input type="checkbox"/> Hoër as teiken <input checked="" type="checkbox"/> Volgens teiken <input type="checkbox"/> Laer as teiken
Tipe aanwyser	Is dit 'n diensleweringsaanwyser? <input checked="" type="checkbox"/> JA <input type="checkbox"/> NEE Indien ja , bevestig die prioriteitsarea(s) dat die aflewerbare(s) gemeet deur hierdie aanwyser sal verbeter (veelvuldige keuses kan ook gemaak word): <input checked="" type="checkbox"/> Burger behoeftes <input type="checkbox"/> Betroubaarheid <input type="checkbox"/> Responsiwiteit <input type="checkbox"/> Integriteit
	Is dit 'n vraaggedrewe aanwyser? <input type="checkbox"/> JA <input checked="" type="checkbox"/> NEE
	Is dit 'n gestandaardiseerde aanwyser? <input type="checkbox"/> JA <input checked="" type="checkbox"/> NEE

Ruimtelike konteks vir aanwyser	<p>Getal liggings: <input type="checkbox"/> Enkele ligging <input checked="" type="checkbox"/> Veelvoudige liggings</p> <p>Omvang: <input checked="" type="checkbox"/> Provinsiaal <input checked="" type="checkbox"/> Distrik <input checked="" type="checkbox"/> Plaaslike munisipaliteit <input type="checkbox"/> Wyk <input type="checkbox"/> Adres</p> <p>Besonderhede / Adres / Koördinate: <.....></p> <p>Wat veelvoudige leweringsliggings betref, sal dit in die Jaarlikse Bedryfsplan (JBP) gedeel word <input checked="" type="checkbox"/> JA <input type="checkbox"/> NEE</p>
Verantwoordelik vir aanwyser	Verantwoordelike bestuurder
Ruimtelike transformasie	<p>Prioriteite van ruimtelike transformasie: Beskrywing van ruimtelike impak: <.....></p>
Disaggregasie van begunstigdes Menseregtegroepe	<p>Teiken vir vroue: <.....> Teiken vir jeugdige: <.....> Teiken vir mense met gestremdhede: <.....> Teiken vir ouer persone: <.....> <input checked="" type="checkbox"/> Geen skakel nie</p>
Provinsiale Strategiese Implementeringsplan (PSIP)	<p><input type="checkbox"/> Werkgeleenthede <input type="checkbox"/> Veiligheid <input checked="" type="checkbox"/> Welstand <input type="checkbox"/> Innovasie, kultuur en bestuurtoesig</p> <p><input type="checkbox"/> Geen skakel nie</p>
Noodtoestand	<p><input type="checkbox"/> JA <input checked="" type="checkbox"/> NEE</p> <p>Indien ja, verskaf 'n beskrywing van die geïdentifiseerde ramp: <.....></p>
Implementeringsdata (Hooflewerings bepaal)	Volgens JBP

Aanwysernommer	3.2.14
Aanwyserstitel	Getal geletterdheidsintervensies aangebied by openbare biblioteke in die Wes-Kaap
Kort omskrywing	Getal geletterdheidsprogramme aangebied by openbare biblioteke in die Wes-Kaap
Doel	Om die getal geletterdheidsprogramme wat by openbare biblioteke aangebied word, te verhoog ten einde lees vir begrip te verbeter en lewenslange leer by alle inwoners van die Wes-Kaap aan te moedig
Hoofbegunstigdes	Algemene publiek
Databron	Databron: Openbare biblioteke Werklike datatabel gebruik (stelsel/excel): <.....>
Databeperkings	Betroubaarheid van inligting voorsien
Aannames	Beskikbaarheid van menslike en finansiële hulpbronne
Wyse van verifiëring	Statistiekverslae of forms van openbare biblioteke
Berekeningsmetode	Telling van die getal aktiwiteite
Tipe berekening	Kumulatief <input checked="" type="checkbox"/> Jaareinde <input type="checkbox"/> Jaar tot op hede <input type="checkbox"/> Niekumulatief
Verslagdoeningsiklus	<input checked="" type="checkbox"/> Kwartaaliks <input type="checkbox"/> Halfjaarliks <input type="checkbox"/> Jaarliks <input type="checkbox"/> Tweejaarliks
Gewenste prestasie	<input type="checkbox"/> Hoër as teiken <input checked="" type="checkbox"/> Volgens teiken <input type="checkbox"/> Laer as teiken
Tipe aanwyser	<p>Is dit 'n diensleweringsaanwyser? <input checked="" type="checkbox"/> JA <input type="checkbox"/> NEE</p> <p>Indien ja, bevestig die prioriteitsarea(s) dat die aflewerbare(s) gemeet deur hierdie aanwyser sal verbeter (veelvuldige keuses kan ook gemaak word): <input checked="" type="checkbox"/> Burger behoeftes <input type="checkbox"/> Betroubaarheid <input type="checkbox"/> Responsiwiteit <input type="checkbox"/> Integriteit</p>

	Is dit 'n vraagedrewe aanwyser? <input checked="" type="checkbox"/> JA <input type="checkbox"/> NEE
	Is dit 'n gestandaardiseerde aanwyser? <input type="checkbox"/> JA <input checked="" type="checkbox"/> NEE
Ruimtelike konteks vir aanwyser	Getal liggings: <input type="checkbox"/> Enkele ligging <input checked="" type="checkbox"/> Veelvoudige liggings Omvang: <input checked="" type="checkbox"/> Provinsiaal <input checked="" type="checkbox"/> Distrik <input checked="" type="checkbox"/> Plaaslike munisipaliteit <input type="checkbox"/> Wyk <input type="checkbox"/> Adres Besonderhede / Adres / Koördinate: <.....> Wat veelvoudige leweringsliggings betref, sal dit in die Jaarlike Bedryfsplan (JBP) gedeel word <input checked="" type="checkbox"/> JA <input type="checkbox"/> NEE
Verantwoordelik vir aanwyser	Verantwoordelike bestuurder
Ruimtelike transformasie	Prioriteite van ruimtelike transformasie: Geen Beskrywing van ruimtelike impak: <.....>
Disaggregasie van begunstigdes - Menseregtegroepe	Teiken vir vroue: <.....> Teiken vir jeugdige: <.....> Teiken vir mense met gestremdhede: <.....> Teiken vir ouer persone: <.....> <input checked="" type="checkbox"/> Geen skakel nie
Provinsiale Strategiese Implementeringsplan (PSIP)	<input type="checkbox"/> Werkgeleenthede <input type="checkbox"/> Veiligheid <input checked="" type="checkbox"/> Welstand <input type="checkbox"/> Innovasie, kultuur en bestuurstoelig <input type="checkbox"/> Geen skakel nie
Noodtoestand	<input type="checkbox"/> JA <input checked="" type="checkbox"/> NEE Indien ja , verskaf 'n beskrywing van die geïdentifiseerde ramp: <.....>
Implementeringsdata (Hooflewerings bepaal)	Volgens JBP

Nasionale aanwysers

Subprogram 3.3: Argief

Aanwysernommer	3.3.1
Aanwyserstitel	Getal programme vir openbare bewusmaking wat in argiewe uitgevoer is
Kort omskrywing	Aanbiedings oor argiewe vir skole, gemeenskappe en besoekers aan die Argief
Doel	Om die publiek, veral die jeug op te voed oor argiewe en deur ons argiefferfenis te bevorder.
Hoofbegunstigdes	Algemene publiek
Databron	Databron: Departementeel Werklike datatabel gebruik (stelsel/excel): <.....> Bywoningsregister (per hand)
Databeperkings	Geen
Aannames	Gemeenskappe sal baat by die uitreikprogramme wat aangebied word
Wyse van verifiëring	Bywoningsregisters (aanlyn of per hand)
Berekeningsmetode	Telling van bewusmakingsprogramme

Tipe berekening	Kumulatief <input checked="" type="checkbox"/> Jaareinde <input type="checkbox"/> Jaar tot op hede <input type="checkbox"/> Niekumulatief
Verslagdoeningsiklus	<input checked="" type="checkbox"/> Kwartaalliks <input type="checkbox"/> Halfjaarliks <input type="checkbox"/> Jaarliks <input type="checkbox"/> Tweejaarliks
Gewenste prestasie	<input type="checkbox"/> Hoër as teiken <input checked="" type="checkbox"/> Volgens teiken <input type="checkbox"/> Laer as teiken
Tipe aanwyser	Is dit 'n diensleweringaanwyser? <input checked="" type="checkbox"/> JA <input type="checkbox"/> NEE Indien ja , bevestig die prioriteitsarea(s) dat die aflewerbare(s) gemeet deur hierdie aanwyser sal verbeter (veelvuldige keuses kan ook gemaak word): <input checked="" type="checkbox"/> Burger behoeftes <input type="checkbox"/> Betroubaarheid <input checked="" type="checkbox"/> Responsiwiteit <input type="checkbox"/> Integriteit
	Is dit 'n vraagedrewe aanwyser? <input type="checkbox"/> JA <input checked="" type="checkbox"/> NEE
	Is dit 'n gestandaardiseerde aanwyser? <input checked="" type="checkbox"/> JA <input type="checkbox"/> NEE
Ruimtelike konteks vir aanwyser	Getal liggings: <input type="checkbox"/> Enkele ligging <input checked="" type="checkbox"/> Veelvuldige liggings Omvang: <input checked="" type="checkbox"/> Provinsiaal <input checked="" type="checkbox"/> Distrik <input checked="" type="checkbox"/> Plaaslike munisipaliteit <input type="checkbox"/> Wyk <input type="checkbox"/> Adres Besonderhede / Adres / Koördinate: <.....> Wat veelvuldige leweringsliggings betref, sal dit in die Jaarlikse Bedryfsplan (JBP) gedeel word <input checked="" type="checkbox"/> JA <input type="checkbox"/> NEE
Verantwoordelik vir aanwyser	Verantwoordelike bestuurder
Ruimtelike transformasie	Prioriteite van ruimtelike transformasie: N/A Beskrywing van ruimtelike impak: <.....>
Disaggregasie van begunstigdes Menseregtegroepe	Teiken vir vroue: <.....> Teiken vir jeugdiges: <.....> Teiken vir mense met gestremdhede: <.....> Teiken vir ouer persone: <.....> <input checked="" type="checkbox"/> Geen skakel nie
Provinsiale Strategiese Implementeringsplan (PSIP)	<input type="checkbox"/> Werkgeleenthede <input type="checkbox"/> Veiligheid <input checked="" type="checkbox"/> Welstand <input type="checkbox"/> Innovasie, kultuur en bestuurstoetsig <input type="checkbox"/> Geen skakel nie
Noodtoestand	<input type="checkbox"/> JA <input checked="" type="checkbox"/> NEE Indien ja , verskaf 'n beskrywing van die geïdentifiseerde ramp: <.....>
Implementeringsdata (Hooflewerings bepaal)	Volgens JBP

Aanwysernommer	3.3.2
Aanwyserstitel	Getal mondelinge geskiedenisopnames onderneem
Kort omskrywing	Bewaring van en toegang tot opnames van mondelinge geskiedenis
Doel	Om mondelinge geskiedenis te bewaar vir gebruik deur navorsers en die publiek
Hoofbegunstigdes	Algemene publiek
Databron	Databron: Departementeel Werklike datatabel gebruik (indien stelsel/excel): Opnames op DVD's Oordraglys (per hand)
Databeperkings	Geen

Aannames	Versamelde opnames het 'n impak op die publiek se toenemende toegang tot mondelinge geskiedenis
Wyse van verifiëring	Opnames op DVD's, oordraglys
Berekeningsmetode	Telling
Tipe berekening	Kumulatief <input checked="" type="checkbox"/> Jaareinde <input type="checkbox"/> Jaar tot op hede <input type="checkbox"/> Niekumulatief
Verslagdoeningsiklus	<input checked="" type="checkbox"/> Kwartaalliks <input type="checkbox"/> Halfjaarliks <input type="checkbox"/> Jaarliks <input type="checkbox"/> Tweejaarliks
Gewenste prestasie	<input type="checkbox"/> Hoër as teiken <input checked="" type="checkbox"/> Volgens teiken <input type="checkbox"/> Laer as teiken
Tipe aanwyser	Is dit 'n diensleweringaanwyser? <input checked="" type="checkbox"/> JA <input type="checkbox"/> NEE Indien ja , bevestig die prioriteitsarea(s) dat die aflewerbare(s) gemeet deur hierdie aanwyser sal verbeter (veelvuldige keuses kan ook gemaak word): <input type="checkbox"/> Burger behoeftes <input type="checkbox"/> Betroubaarheid <input type="checkbox"/> Responsiwiteit <input type="checkbox"/> Integriteit Is dit 'n vraaggedrewe aanwyser? <input type="checkbox"/> JA <input checked="" type="checkbox"/> NEE Is dit 'n gestandaardiseerde aanwyser? <input type="checkbox"/> JA <input checked="" type="checkbox"/> NEE
Ruimtelike konteks vir aanwyser	Getal liggings: <input type="checkbox"/> Enkele ligging <input checked="" type="checkbox"/> Veelvoudige liggings Omvang: <input checked="" type="checkbox"/> Provinsiaal <input checked="" type="checkbox"/> Distrik <input checked="" type="checkbox"/> Plaaslike munisipaliteit <input type="checkbox"/> Wyk <input type="checkbox"/> Adres Besonderhede / Adres / Koördinate: Wat veelvoudige leweringsliggings betref, sal dit in die Jaarlikse Bedryfsplan (JBP) gedeel word <input type="checkbox"/> JA <input type="checkbox"/> NEE
Verantwoordelik vir aanwyser	Verantwoordelike bestuurder
Ruimtelike transformasie	Prioriteite van ruimtelike transformasie: NVT Beskrywing van ruimtelike impak: NVT
Disagregasie van begunstigdes - Menseregtegroepe	Teiken vir vroue: NVT Teiken vir jeugdige: NVT Teiken vir mense met gestremdhede: NVT Teiken vir ouer persone: NVT <input type="checkbox"/> Geen skakel nie
Provinsiale Strategiese Implementeringsplan (PSIP)	<input type="checkbox"/> Werkgeleenthede <input type="checkbox"/> Veiligheid <input checked="" type="checkbox"/> Welstand <input type="checkbox"/> Innovasie, kultuur en bestuurstoetsig <input type="checkbox"/> Geen skakel nie
Noodtoestand	<input type="checkbox"/> JA <input checked="" type="checkbox"/> NEE Indien ja , verskaf 'n beskrywing van die geïdentifiseerde ramp:
Implementeringsdata (Hooflewering bepaal)	Volgens JBP

Provinsiale aanwysers:

Subprogram 3.3: Argiefdienste

Aanwysernommer	3.3.3
Aanwyserlittel	Getal opleidingsintervensies
Kort omskrywing	Opleiding van rekordbestuurders en registerpersoneel

Doel	Om personeel in behoorlike rekordbestuur bevoegd te maak
Hoofbegunstigdes	Rekordbestuurspersoneel van staatsinstellings
Databron	Databron: Departementeel Werklike datatabel gebruik (indien stelsel/excel):
Databeperkings	Geen
Aannames	Geteikende rekordbestuurders en registerklerke sal baat by die kursus
Wyse van verifiëring	Bywoningsregisters, kursusprogram, opleidingsverslag, afskrifte van sertifikate
Berekeningsmetode	Telling
Tipe berekening	Kumulatief <input checked="" type="checkbox"/> Jaareinde <input type="checkbox"/> Jaar tot op hede <input type="checkbox"/> Niekumulatief
Verslagdoeningsiklus	<input checked="" type="checkbox"/> Kwartaalliks <input type="checkbox"/> Halfjaarliks <input type="checkbox"/> Jaarliks <input type="checkbox"/> Tweejaarliks
Gewenste prestasie	<input type="checkbox"/> Hoër as teiken <input checked="" type="checkbox"/> Volgens teiken <input type="checkbox"/> Laer as teiken
Tipe aanwyser	Is dit 'n dienslewingsaanwyser? <input checked="" type="checkbox"/> JA <input type="checkbox"/> NEE Indien ja , bevestig die prioriteitsarea(s) dat die aflewerbare(s) gemeet deur hierdie aanwyser sal verbeter (veelvuldige keuses kan ook gemaak word): <input type="checkbox"/> Burger behoeftes <input type="checkbox"/> Betroubaarheid <input type="checkbox"/> Responsiwiteit <input type="checkbox"/> Integriteit Is dit 'n vraaggedrewe aanwyser? <input checked="" type="checkbox"/> JA <input type="checkbox"/> NEE Is dit 'n gestandaardiseerde aanwyser? <input type="checkbox"/> JA <input checked="" type="checkbox"/> NEE
Ruimtelike konteks vir aanwyser	Getal liggings: <input type="checkbox"/> Enkele ligging <input checked="" type="checkbox"/> Veelvoudige liggings Omvang: <input checked="" type="checkbox"/> Provinsiaal <input checked="" type="checkbox"/> Distrik <input checked="" type="checkbox"/> Plaaslike munisipaliteit <input type="checkbox"/> Wyk <input type="checkbox"/> Adres Besonderhede / Adres / Koördinate: Wat veelvoudige lewingsliggings betref, sal dit in die Jaarlikse Bedryfsplan (JBP) gedeel word <input type="checkbox"/> JA <input type="checkbox"/> NEE
Verantwoordelik vir aanwyser	Verantwoordelike bestuurder
Ruimtelike transformasie	Prioriteite van ruimtelike transformasie: NVT Beskrywing van ruimtelike impak: NVT
Disaggregasie van begunstigdes - Menseregtegroepe	Teiken vir vroue: NVT Teiken vir jeugdige: NVT Teiken vir mense met gestremdhede: NVT Teiken vir ouer persone: NVT <input type="checkbox"/> Geen skakel nie
Provinsiale Strategiese Implementeringsplan (PSIP)	<input type="checkbox"/> Werkgeleenthede <input type="checkbox"/> Veiligheid <input checked="" type="checkbox"/> Welstand <input type="checkbox"/> Innovasie, kultuur en bestuurstoeging <input type="checkbox"/> Geen skakel nie
Noodtoestand	<input type="checkbox"/> JA <input checked="" type="checkbox"/> NEE Indien ja , verskaf 'n beskrywing van die geïdentifiseerde ramp: <.....>
Implementeringsdata (Hooflewerings bepaal)	Volgens JBP

Aanwysernommer	3.3.4
Aanwyserlifel	Getal navrae verwerk
Kort omskrywing	Beantwoording van navrae wat ontvang word
Doel	Om toegang tot aangetekende inligting te verskaf
Hoofbegunstigdes	Algemene publiek
Databron	Databron: Departementeel Werklike datatabel gebruik (indien stelsel/excel):
Databeperkings	Geen
Aannames	Alle navrae wat ontvang word, sal opgelos word
Wyse van verifiëring	Skriftelike, telefoniese en kantoornavrae
Berekeningsmetode	Telling
Tipe berekening	Kumulatief <input checked="" type="checkbox"/> Jaareinde <input type="checkbox"/> Jaar tot op hede <input type="checkbox"/> Niekumulatief
Verslagdoeningsiklus	<input checked="" type="checkbox"/> Kwartaaliks <input type="checkbox"/> Halfjaarliks <input type="checkbox"/> Jaarliks <input type="checkbox"/> Tweejaarliks
Gewenste prestasie	<input type="checkbox"/> Hoër as teiken <input checked="" type="checkbox"/> Volgens teiken <input type="checkbox"/> Laer as teiken
Tipe aanwyser	Is dit 'n dienslewingsaanwyser? <input checked="" type="checkbox"/> JA <input type="checkbox"/> NEE Indien ja , bevestig die prioriteitsarea(s) dat die aflewerbare(s) gemeet deur hierdie aanwyser sal verbeter (veelvuldige keuses kan ook gemaak word): <input type="checkbox"/> Burger behoeftes <input type="checkbox"/> Betroubaarheid <input type="checkbox"/> Responsiwiteit <input type="checkbox"/> Integriteit Is dit 'n vraaggedrewe aanwyser? <input checked="" type="checkbox"/> JA <input type="checkbox"/> NEE Is dit 'n gestandaardiseerde aanwyser? <input type="checkbox"/> JA <input checked="" type="checkbox"/> NEE
Ruimtelike konteks vir aanwyser	Getal liggings: <input type="checkbox"/> Enkele ligging <input checked="" type="checkbox"/> Veelvoudige liggings Omvang: <input checked="" type="checkbox"/> Provinsiaal <input checked="" type="checkbox"/> Distrik <input checked="" type="checkbox"/> Plaaslike munisipaliteit <input type="checkbox"/> Wyk <input type="checkbox"/> Adres Besonderhede / Adres / Koördinate: Wat veelvoudige lewingsliggings betref, sal dit in die Jaarlikse Bedryfsplan (JBP) gedeel word <input checked="" type="checkbox"/> JA <input type="checkbox"/> NEE
Verantwoordelik vir aanwyser	Verantwoordelike bestuurder
Ruimtelike transformasie	Prioriteite van ruimtelike transformasie: NVT Beskrywing van ruimtelike impak: NVT
Disaggregasie van begunstigdes Menseregtegroepe	Teiken vir vroue: NVT Teiken vir jeugdige: NVT Teiken vir mense met gestremdhede: NVT Teiken vir ouer persone: NVT <input type="checkbox"/> Geen skakel nie
Provinsiale Strategiese Implementeringsplan (PSIP)	<input type="checkbox"/> Werkgeleenthede <input type="checkbox"/> Veiligheid <input checked="" type="checkbox"/> Welstand <input type="checkbox"/> Innovasie, kultuur en bestuurtoesig <input type="checkbox"/> Geen skakel nie
Noodtoestand	<input type="checkbox"/> JA <input checked="" type="checkbox"/> NEE Indien ja , verskaf 'n beskrywing van die geïdentifiseerde ramp:

Implementeringsdata (Hooflewering bepaal)	Volgens JBP
---	-------------

Aanwysernommer	3.3.5
Aanwyser titel	Getal besoeke deur navorsers aan die Argief
Kort omskrywing	Besoeke deur navorsers en groepe
Doel	Om toegang tot inligting te verskaf
Hoofbegunstigdes	Algemene publiek
Databron	Databron: Departementeel Werklike datatabel (indien stelsel/excel): Registers van navrae (per hand) Geskrewe navrae
Databeperkings	Geen
Aannames	Navorsers sal voortgaan om die argiefopgaardplek te besoek
Wyse van verifiëring	Besoekersregisters
Berekeningsmetode	Telling
Tipe berekening	Kumulatief <input checked="" type="checkbox"/> Jaareinde <input type="checkbox"/> Jaar tot op hede <input type="checkbox"/> Niekumulatief
Verslagdoeningsiklus	<input checked="" type="checkbox"/> Kwartaalliks <input type="checkbox"/> Halfjaarliks <input type="checkbox"/> Jaarliks <input type="checkbox"/> Tweejaarliks
Gewenste prestasie	<input type="checkbox"/> Hoër as teiken <input checked="" type="checkbox"/> Volgens teiken <input type="checkbox"/> Laer as teiken
Tipe aanwyser	Is dit 'n diensleweringaanwyser? <input checked="" type="checkbox"/> JA <input type="checkbox"/> NEE Indien ja , bevestig die prioriteitsarea(s) dat die aflewerbare(s) gemeet deur hierdie aanwyser sal verbeter (veelvuldige keuses kan ook gemaak word): <input type="checkbox"/> Burger behoeftes <input type="checkbox"/> Betroubaarheid <input type="checkbox"/> Responsiwiteit <input type="checkbox"/> Integriteit Is dit 'n vraaggedrewe aanwyser? <input checked="" type="checkbox"/> JA <input type="checkbox"/> NEE Is dit 'n gestandaardiseerde aanwyser? <input type="checkbox"/> JA <input checked="" type="checkbox"/> NEE
Ruimtelike konteks vir aanwyser	Getal liggings: <input type="checkbox"/> Enkele ligging <input checked="" type="checkbox"/> Veelvoudige liggings Omvang: <input checked="" type="checkbox"/> Provinsiaal <input checked="" type="checkbox"/> Distrik <input checked="" type="checkbox"/> Plaaslike munisipaliteit <input type="checkbox"/> Wyk <input type="checkbox"/> Adres Besonderhede / Adres / Koördinate: Wat veelvoudige leweringliggings betref, sal dit in die Jaarlikse Bedryfsplan (JBP) gedeel word <input checked="" type="checkbox"/> JA <input type="checkbox"/> NEE
Verantwoordelik vir aanwyser	Verantwoordelike bestuurder
Ruimtelike transformasie	Prioriteite van ruimtelike transformasie: NVT Beskrywing van ruimtelike impak: NVT
Disaggregasie van begunstigdes - Mensereglegroepe	Teiken vir vroue: NVT Teiken vir jeugdige: NVT Teiken vir mense met gestremdhede: NVT Teiken vir ouer persone: NVT <input checked="" type="checkbox"/> Geen skakel nie

Provinsiale Strategiese Implementeringsplan (PSIP)	<input type="checkbox"/> Werkgeleenthede <input type="checkbox"/> Veiligheid <input checked="" type="checkbox"/> Welstand <input type="checkbox"/> Innovasie, kultuur en bestuurtoesig <input type="checkbox"/> Geen skakel nie
Noodtoestand	<input type="checkbox"/> JA <input checked="" type="checkbox"/> NEE Indien ja , verskaf 'n beskrywing van die geïdentifiseerde ramp: <.....>
Implementeringsdata (Hooflewering bepaal)	Volgens JBP

Aanwysernommer	3.3.6
Aanwyseritel	Aantal argivalia (dokumente) gerestoureer
Kort omskrywing	Behoud en beskerming van argiewe
Doel	Om argieferfenis te bewaar
Hoofbegunstigdes	Algemene publiek
Databron	Databron: Departementeel Werklike datatabel gebruik (indien stelsel/excel): Registers (per hand)
Databeperkings	Geen
Aannames	Gerestoureerde argivalia sal vir 'n lang periode behoue bly
Wyse van verifiëring	Register van gerestoureerde rekords
Berekeningsmetode	Telling
Tipe berekening	Kumulatief <input checked="" type="checkbox"/> Jaareinde <input type="checkbox"/> Jaar tot op hede <input type="checkbox"/> Niekumulatief
Verslagdoeningsiklus	<input checked="" type="checkbox"/> Kwartaalliks <input type="checkbox"/> Halfjaarliks <input type="checkbox"/> Jaarliks <input type="checkbox"/> Tweejaarliks
Gewenste prestasie	<input type="checkbox"/> Hoër as teiken <input checked="" type="checkbox"/> Volgens teiken <input type="checkbox"/> Laer as teiken
Tipe aanwyser	Is dit 'n diensleweringaanwyser? <input checked="" type="checkbox"/> JA <input type="checkbox"/> NEE Indien ja , bevestig die prioriteitsarea(s) dat die aflewerbare(s) gemeet deur hierdie aanwyser sal verbeter (veelvuldige keuses kan ook gemaak word): <input type="checkbox"/> Burger behoeftes <input type="checkbox"/> Betroubaarheid <input type="checkbox"/> Responsiwiteit <input type="checkbox"/> Integriteit Is dit 'n vraagedrewe aanwyser? <input type="checkbox"/> JA <input checked="" type="checkbox"/> NEE Is dit 'n gestandaardiseerde aanwyser? <input type="checkbox"/> JA <input checked="" type="checkbox"/> NEE
Ruimtelike konteks vir aanwyser	Getal liggings: <input type="checkbox"/> Enkele liggings <input checked="" type="checkbox"/> Veelvoudige liggings Omvang: <input checked="" type="checkbox"/> Provinsiaal <input checked="" type="checkbox"/> Distrik <input checked="" type="checkbox"/> Plaaslike munisipaliteit <input type="checkbox"/> Wyk <input type="checkbox"/> Adres Besonderhede / Adres / Koördinate: Wat veelvoudige leweringliggings betref, sal dit in die Jaarlikse Bedryfsplan (JBP) gedeel word <input type="checkbox"/> JA <input type="checkbox"/> NEE
Verantwoordelik vir aanwyser	Verantwoordelike bestuurder
Ruimtelike transformasie	Prioriteite van ruimtelike transformasie: NVT Beskrywing van ruimtelike impak: NVT

Disaggregasie van begunstigdes Menseregtegroepe	Teiken vir vroue: NVT Teiken vir jeugdige: NVT Teiken vir mense met gestremdhede: NVT Teiken vir ouer persone: NVT <input checked="" type="checkbox"/> Geen skakel nie
Provinsiale Strategiese Implementeringsplan (PSIP)	<input type="checkbox"/> Werkgeleenthede <input type="checkbox"/> Veiligheid <input checked="" type="checkbox"/> Welstand <input type="checkbox"/> Innovasie, kultuur en bestuurtoesig <input type="checkbox"/> Geen skakel nie
Noodtoestand	<input type="checkbox"/> JA <input checked="" type="checkbox"/> NEE Indien ja , verskaf 'n beskrywing van die geïdentifiseerde ramp: <.....>
Implementeringsdata (Hooflewering bepaal)	Volgens JBP

Aanwysernommer	3.3.7
Aanwyserfitel	Getal lineêre meter georden
Kort omskrywing	Reëling en beskrywing van rekords
Doel	Maklike toegang tot rekords
Hoofbegunstigdes	Algemene publiek
Databron	Databron: Departementeel Werklike datatabel gebruik (indien stelsel/excel Registers (per hand)
Databeperkings	Geen
Aannames	Alle geordende rekords, sal vir almal toeganklik wees
Wyse van verifiëring	Register van rekords wat beskryf en georden is, maandelikse verslae en inventarisse
Berekeningsmetode	Telling
Tipe berekening	Kumulatief <input checked="" type="checkbox"/> Jaareinde <input type="checkbox"/> Jaar tot op hede <input type="checkbox"/> Niekumulatief
Verslagdoeningsiklus	<input checked="" type="checkbox"/> Kwartaalliks <input type="checkbox"/> Halfjaarlik <input type="checkbox"/> Jaarlik <input type="checkbox"/> Tweejaarlik
Gewenste prestasie	<input type="checkbox"/> Hoër as teiken <input checked="" type="checkbox"/> Volgens teiken <input type="checkbox"/> Laer as teiken
Tipe aanwyser	Is dit 'n diensleweringaanwyser? <input checked="" type="checkbox"/> JA <input type="checkbox"/> NEE Indien ja , bevestig die prioriteitsarea(s) dat die aflewerbare(s) gemeet deur hierdie aanwyser sal verbeter (veelvuldige keuses kan ook gemaak word): <input type="checkbox"/> Burger behoeftes <input type="checkbox"/> Betroubaarheid <input type="checkbox"/> Responsiwiteit <input type="checkbox"/> Integriteit Is dit 'n vraaggedrewe aanwyser? <input type="checkbox"/> JA <input checked="" type="checkbox"/> NEE Is dit 'n gestandaardiseerde aanwyser? <input type="checkbox"/> JA <input checked="" type="checkbox"/> NEE
Ruimtelike konteks vir aanwyser	Getal liggings: <input type="checkbox"/> Enkele liggings <input checked="" type="checkbox"/> Veelvoudige liggings Omvang: <input checked="" type="checkbox"/> Provinsiaal <input checked="" type="checkbox"/> Distrik <input checked="" type="checkbox"/> Plaaslike munisipaliteit <input type="checkbox"/> Wyk <input type="checkbox"/> Adres Besonderhede / Adres / Koördinate: Wat veelvoudige leweringliggings betref, sal dit in die Jaarlikse Bedryfsplan (JBP) gedeel word <input checked="" type="checkbox"/> JA <input type="checkbox"/> NEE

Verantwoordelik vir aanwyser	Verantwoordelike bestuurder
Ruimtelike transformasie	Prioriteite van ruimtelike transformasie: NVT Beskrywing van ruimtelike impak: NVT
Disaggregasie van begunstigdes Menseregtegroepe	Teiken vir vroue: NVT Teiken vir jeugdige: NVT Teiken vir mense met gestremdhede: NVT Teiken vir ouer persone: NVT <input checked="" type="checkbox"/> Geen skakel nie
Provinsiale Strategiese Implementeringsplan (PSIP)	<input type="checkbox"/> Werkgeleenthede <input type="checkbox"/> Veiligheid <input checked="" type="checkbox"/> Welstand <input type="checkbox"/> Innovasie, kultuur en bestuurtoesig <input type="checkbox"/> Geen skakel nie
Noodtoestand	<input type="checkbox"/> JA <input checked="" type="checkbox"/> NEE Indien ja , verskaf 'n beskrywing van die geïdentifiseerde ramp:
Implementeringsdata (Hooflewering bepaal)	Volgens JBP

Aanwysernommer	3.3.8
Aanwyseritel	Getal departemente wat gefokusde OIB-steun ontvang
Kort omskrywing	Getal departemente wat gefokusde OIB-steun sal ontvang
Doel	Die hoofdoel van hierdie stelsel is om departemente in staat te stel om eenvormige rekordbestuur op ongestruktureerde inhoud toe te pas soos teksdokumente, sigblaaie en geskandeerde inhoud
Hoofbegunstigdes	Provinsiale departemente
Databron	Databron: Departementeel Werklike datatabel gebruik (indien stelsel/excel):
Databeperkings	Geen
Aannames	Fondse is beskikbaar
Wyse van verifiëring	Voltooiingsertifikaat
Berekeningsmetode	Telling
Tipe berekening	Kumulatief <input type="checkbox"/> Jaareinde <input type="checkbox"/> Jaar tot op hede <input checked="" type="checkbox"/> Niekumulatief
Verslagdoeningsiklus	<input type="checkbox"/> Kwartaalliks <input type="checkbox"/> Halfjaarlik <input checked="" type="checkbox"/> Jaarlik <input type="checkbox"/> Tweejaarlik
Gewenste prestasie	<input type="checkbox"/> Hoër as teiken <input checked="" type="checkbox"/> Volgens teiken <input type="checkbox"/> Laer as teiken
Tipe aanwyser	Is dit 'n diensleweringaanwyser? <input checked="" type="checkbox"/> JA <input type="checkbox"/> NEE Indien ja , bevestig die prioriteitsarea(s) dat die afleerbare(s) gemeet deur hierdie aanwyser sal verbeter (veelvuldige keuses kan ook gemaak word): <input type="checkbox"/> Burger behoeftes <input type="checkbox"/> Betroubaarheid <input type="checkbox"/> Responsiwiteit <input type="checkbox"/> Integriteit
	Is dit 'n vraaggedrewe aanwyser? <input type="checkbox"/> JA <input checked="" type="checkbox"/> NEE
	Is dit 'n gestandaardiseerde aanwyser? <input type="checkbox"/> JA <input checked="" type="checkbox"/> NEE

Ruimtelike konteks vir aanwyser	<p>Getal liggings: <input type="checkbox"/> Enkele ligging <input checked="" type="checkbox"/> Veelvoudige liggings</p> <p>Omvang: <input checked="" type="checkbox"/> Provinsiaal <input checked="" type="checkbox"/> Distrik <input checked="" type="checkbox"/> Plaaslike munisipaliteit <input type="checkbox"/> Wyk <input type="checkbox"/> Adres</p> <p>Besonderhede / Adres / Koördinate:</p> <p>Wat veelvoudige leweringsliggings betref, sal dit in die Jaarlikse Bedryfsplan (JBP) gedeel word <input type="checkbox"/> JA <input type="checkbox"/> NEE</p>
Verantwoordelik vir aanwyser	Verantwoordelike bestuurder
Ruimtelike transformasie	<p>Prioriteite van ruimtelike transformasie: NVT</p> <p>Beskrywing van ruimtelike impak: NVT</p>
Disaggregasie van begunstigdes Menseregtegroepe	<p>Teiken vir vroue: NVT</p> <p>Teiken vir jeugdige: NVT</p> <p>Teiken vir mense met gestremdhede: NVT</p> <p>Teiken vir ouer persone: NVT</p> <p><input checked="" type="checkbox"/> Geen skakel nie</p>
Provinsiale Strategiese Implementeringsplan (PSIP)	<p><input type="checkbox"/> Werkgeleenthede <input type="checkbox"/> Veiligheid <input checked="" type="checkbox"/> Welstand <input type="checkbox"/> Innovasie, kultuur en bestuurtoesig</p> <p><input type="checkbox"/> Geen skakel nie</p>
Noodtoestand	<p><input type="checkbox"/> JA <input checked="" type="checkbox"/> NEE</p> <p>Indien ja, verskaf 'n beskrywing van die geïdentifiseerde ramp:</p>
Implementeringsdata (Hooflewerings bepaal)	Volgens JBP

Aanwysernommer	3.3.9
Aanwyserstitel	Getal rekordklassifikasiesistels geëvalueer en/of goedgekeur
Kort omskrywing	Die opstel, hersiening en goedkeuring van lêerplanne, rekordbestuurbeleide, handleidings vir argiefprosedures en rekordbestuurskedules
Doel	Goedkeuringsbriewe en lêerplanne, beleide vir rekordbestuur, handleidings vir argiefprosedures en rekordbestuurskedules
Hoofbegunstigdes	Wes-Kaapse regeringsliggame
Databron	Databron: Departementeel Werklike datatabel gebruik (indien stelsel/excel):
Databeperkings	Geen
Aannames	Alle regeringsliggame sal die wysigings en bywerkings van hul klassifikasiesistels aanstuur
Wyse van verifiëring	Inkomende briewe en goedkeuringsbriewe van regeringsliggame
Berekeningsmetode	Telling
Tipe berekening	<input type="checkbox"/> Kumulatief <input checked="" type="checkbox"/> Jaareinde <input type="checkbox"/> Jaar tot op hede <input type="checkbox"/> Niekumulatief
Verslagdoeningsiklus	<input checked="" type="checkbox"/> Kwartaaliks <input type="checkbox"/> Halfjaarliks <input type="checkbox"/> Jaarliks <input type="checkbox"/> Tweejaarliks
Gewenste prestasie	<input type="checkbox"/> Hoër as teiken <input checked="" type="checkbox"/> Volgens teiken <input type="checkbox"/> Laer as teiken
Tipe aanwyser	<p>Is dit 'n diensleweringsaanwyser?</p> <p><input checked="" type="checkbox"/> JA <input type="checkbox"/> NEE</p> <p>Indien ja, bevestig die prioriteitsarea(s) dat die aflewerbare(s) gemeet deur hierdie aanwyser sal verbeter (veelvuldige keuses kan ook gemaak word):</p> <p><input type="checkbox"/> Burger behoeftes <input type="checkbox"/> Betroubaarheid <input type="checkbox"/> Responsiwiteit <input type="checkbox"/> Integriteit</p>

	Is dit 'n vraaggedrewe aanwyser? <input type="checkbox"/> JA <input checked="" type="checkbox"/> NEE
	Is dit 'n gestandaardiseerde aanwyser? <input type="checkbox"/> JA <input checked="" type="checkbox"/> NEE
Ruimtelike konteks vir aanwyser	Getal liggings: <input type="checkbox"/> Enkele liggings <input checked="" type="checkbox"/> Veelvoudige liggings Omvang: <input checked="" type="checkbox"/> Provinsiaal <input checked="" type="checkbox"/> Distrik <input checked="" type="checkbox"/> Plaaslike munisipaliteit <input type="checkbox"/> Wyk <input type="checkbox"/> Adres Besonderhede / Adres / Koördinate: Wat veelvoudige leweringsliggings betref, sal dit in die Jaarlikse Bedryfsplan (JBP) gedeel word <input checked="" type="checkbox"/> JA <input type="checkbox"/> NEE
Verantwoordelik vir aanwyser	Verantwoordelike bestuurder
Ruimtelike transformasie	Prioriteite van ruimtelike transformasie: N/A Beskrywing van ruimtelike impak: N/A
Disaggregasie van begunstigdes - Menseregtegroepe	Teiken vir vroue: NA Teiken vir jeugdige: NA Teiken vir mense met gestremdhede: NA Teiken vir ouer persone: NA <input checked="" type="checkbox"/> Geen skakel nie
Provinsiale Strategiese Implementeringsplan (PSIP)	<input type="checkbox"/> Werkgeleenthede <input type="checkbox"/> Veiligheid <input checked="" type="checkbox"/> Welstand <input type="checkbox"/> Innovasie, kultuur en bestuurtoesig <input type="checkbox"/> Geen skakel nie
Noodtoestand	<input type="checkbox"/> JA <input checked="" type="checkbox"/> NEE Indien ja , verskaf 'n beskrywing van die geïdentifiseerde ramp:
Implementeringsdata (Hooflewerings bepaal)	Volgens JBP

Aanwysernommer	3.3.10
Aanwyserlittel	Getal inspeksies uitgevoer
Kort omskrywing	Inspeksie van toestande waarin regeringsliggame se rekords bygehou en bestuur word
Doel	Om nakoming van wetgewing, standarde en beleide ten opsigte van rekordbestuur deur regeringsliggame te verseker
Hoofbegunstigdes	Wes-Kaapse regeringsliggame en gemeenskappe
Databron	Databron: Departementeel Werklike datatabel gebruik (indien stelsel/excel):
Databeperkings	Geen
Aannames	Regeringsliggame sal rekordbestuurspraktyke nakom
Wyse van verifiëring	Inspeksieverslae, opnamevorms
Berekeningsmetode	Telling
Tipe berekening	Kumulatief <input checked="" type="checkbox"/> Jaareinde <input type="checkbox"/> Jaar tot op hede <input type="checkbox"/> Niekumulatief
Verslagdoeningsiklus	<input checked="" type="checkbox"/> Kwartaalliks <input type="checkbox"/> Halfjaarlik <input type="checkbox"/> Jaarlik <input type="checkbox"/> Tweejaarlik
Gewenste prestasie	<input type="checkbox"/> Hoër as teiken <input checked="" type="checkbox"/> Volgens teiken <input type="checkbox"/> Laer as teiken

Tipe aanwyser	Is dit 'n diensleweringaanwyser? <input checked="" type="checkbox"/> JA <input type="checkbox"/> NEE Indien ja , bevestig die prioriteitsarea(s) dat die aflewerbare(s) gemeet deur hierdie aanwyser sal verbeter (veelvuldige keuses kan ook gemaak word): <input type="checkbox"/> Burger behoeftes <input type="checkbox"/> Betroubaarheid <input type="checkbox"/> Resposiwiteit <input type="checkbox"/> Integriteit
	Is dit 'n vraaggedrewe aanwyser? <input type="checkbox"/> JA <input checked="" type="checkbox"/> NEE
	Is dit 'n gestandaardiseerde aanwyser? <input type="checkbox"/> JA <input checked="" type="checkbox"/> NEE
Ruimtelike konteks vir aanwyser	Getal liggings: <input type="checkbox"/> Enkele ligging <input checked="" type="checkbox"/> Veelvoudige liggings Omvang: <input checked="" type="checkbox"/> Provinsiaal <input checked="" type="checkbox"/> Distrik <input checked="" type="checkbox"/> Plaaslike munisipaliteit <input type="checkbox"/> Wyk <input type="checkbox"/> Adres Besonderhede / Adres / Koördinate: Wat veelvoudige leweringsliggings betref, sal dit in die Jaarlikse Bedryfsplan (JBP) gedeel word <input type="checkbox"/> JA <input type="checkbox"/> NEE
Verantwoordelik vir aanwyser	Verantwoordelike bestuurder
Ruimtelike transformasie	Prioriteite van ruimtelike transformasie: NVT Beskrywing van ruimtelike impak: NVT
Disaggregasie van begunstigdes Menseregtegroepe	Teiken vir vroue: NVT Teiken vir jeugdige: NVT Teiken vir mense met gestremdhede: NVT Teiken vir ouer persone: NVT <input checked="" type="checkbox"/> Geen skakel nie
Provinsiale Strategiese Implementeringsplan (PSIP)	<input type="checkbox"/> Werkgeleenthede <input type="checkbox"/> Veiligheid <input checked="" type="checkbox"/> Welstand <input type="checkbox"/> Innovasie, kultuur en bestuurstoetsig <input type="checkbox"/> Geen skakel nie
Noodtoestand	<input type="checkbox"/> JA <input checked="" type="checkbox"/> NEE Indien ja , verskaf 'n beskrywing van die geïdentifiseerde ramp:
Implementeringsdata (Hooflewering bepaal)	Volgens JBP

Aanwysernommer	3.3.11
Aanwyserstitel	Getal magtigings vir wegdoening uitgereik
Kort omskrywing	Uitreiking van instruksies vir vernietiging en oordrag
Doel	Om die ongemagtigde vernietiging of oordrag van rekords te voorkom
Hoofbegunstigdes	Wes-Kaapse regeringsliggame
Databron	Databron: Departementeel Werklike datatabel gebruik (stelsel/excel): <....>
Databeperkings	Geen
Aannames	Geen regeringsliggaam sal rekords vernietig sonder goedkeuring van die Argief nie
Wys van verifiëring	Brief wat magtiging vir wegdoening versoek e die brief wat 'n magtiging vir wegdoening goedkeur
Berekeningsmetode	Telling
Tipe berekening	<input type="checkbox"/> Kumulatief <input checked="" type="checkbox"/> Jaareinde <input type="checkbox"/> Jaar tot op hede <input type="checkbox"/> Niekumulatief

Verslagdoeningsiklus	<input checked="" type="checkbox"/> Kwartaaliks <input type="checkbox"/> Halfjaarlik <input type="checkbox"/> Jaarlik <input type="checkbox"/> Tweejaarlik
Gewenste prestasie	<input type="checkbox"/> Hoër as teiken <input checked="" type="checkbox"/> Volgens teiken <input type="checkbox"/> Laer as teiken
Tipe aanwyser	Is dit 'n dienslewingsaanwyser? <input checked="" type="checkbox"/> JA <input type="checkbox"/> NEE Indien ja , bevestig die prioriteitsarea(s) dat die aflewerbare(s) gemeet deur hierdie aanwyser sal verbeter (veelvuldige keuses kan ook gemaak word): <input checked="" type="checkbox"/> Burger behoeftes <input type="checkbox"/> Betroubaarheid <input type="checkbox"/> Responsiwiteit <input type="checkbox"/> Integriteit
	Is dit 'n vraaggedrewe aanwyser? <input checked="" type="checkbox"/> JA <input type="checkbox"/> NEE
	Is dit 'n gestandaardiseerde aanwyser? <input type="checkbox"/> JA <input checked="" type="checkbox"/> NEE
Ruimtelike konteks vir aanwyser	Getal liggings: <input type="checkbox"/> Enkele ligging <input checked="" type="checkbox"/> Veelvuldige liggings Omvang: <input checked="" type="checkbox"/> Provinsiaal <input checked="" type="checkbox"/> Distrik <input checked="" type="checkbox"/> Plaaslike munisipaliteit <input type="checkbox"/> Wyk <input type="checkbox"/> Adres Besonderhede / Adres / Koördinate: <.....> Wat veelvuldige lewingsliggings betref, sal dit in die Jaarlikse Bedryfsplan (JBP) gedeel word <input checked="" type="checkbox"/> JA <input type="checkbox"/> NEE
Verantwoordelik vir aanwyser	Verantwoordelike bestuurder
Ruimtelike transformasie	Prioriteite van ruimtelike transformasie: NVT Beskrywing van ruimtelike impak: <.....>
Disagregasie van begunstigdes - Menseregtegroepe	Teiken vir vroue: NVT Teiken vir jeugdige: <.....> Teiken vir mense met gestremdhede: <.....> Teiken vir ouer persone: <.....> <input checked="" type="checkbox"/> Geen skakel nie
Provinsiale Strategiese Implementeringsplan (PSIP)	<input type="checkbox"/> Werkgeleenthede <input type="checkbox"/> Veiligheid <input checked="" type="checkbox"/> Welstand <input type="checkbox"/> Innovasie, kultuur en bestuurtoesig <input type="checkbox"/> Geen skakel nie
Noodtoestand	<input type="checkbox"/> JA <input checked="" type="checkbox"/> NEE Indien ja , verskaf 'n beskrywing van die geïdentifiseerde ramp: <.....>
Implementeringsdata (Hooflewings bepaal)	Volgens JBP

Aanwysernommer	3.3.12
Aanwyserlifel	Getal inventarisse opgestel en bygewerk
Kort omskrywing	Optekening en beskrywing van argivalia om makliker toegang te verseker. Bywerk van inventarisse.
Doel	Om makliker toegang tot argivalia te voorsien deur meer inligting te verskaf
Hoofbegunstigdes	Algemene publiek
Databron	Databron: NVT Werklike datatabel gebruik (indien stelsel/excel): NVT Voorraad en verslae (per hand)
Databeperkings	Geen
Aannames	Navorsers sal die korrekte verwysings kry na die bronne wat benodig word
Wyse van verifiëring	Inventarisse

Berekeningsmetode	Telling
Tipe berekening	Kumulatief <input checked="" type="checkbox"/> Jaareinde <input type="checkbox"/> Jaar tot op hede <input type="checkbox"/> Niekumulatief
Verslagdoeningsiklus	<input checked="" type="checkbox"/> Kwartaalliks <input type="checkbox"/> Halfjaarliks <input type="checkbox"/> Jaarliks <input type="checkbox"/> Tweejaarliks
Gewenste prestasie	<input type="checkbox"/> Hoër as teiken <input checked="" type="checkbox"/> Volgens teiken <input type="checkbox"/> Laer as teiken
Tipe aanwyser	Is dit 'n diensleweringaanwyser? <input checked="" type="checkbox"/> JA <input type="checkbox"/> NEE Indien ja , bevestig die prioriteitsarea(s) dat die aflewerbare(s) gemeet deur hierdie aanwyser sal verbeter (veelvuldige keuses kan ook gemaak word): <input type="checkbox"/> Burger behoeftes <input type="checkbox"/> Betroubaarheid <input type="checkbox"/> Responsiwiteit <input type="checkbox"/> Integriteit
	Is dit 'n vraaggedrewe aanwyser? <input type="checkbox"/> JA <input checked="" type="checkbox"/> NEE
	Is dit 'n gestandaardiseerde aanwyser? <input type="checkbox"/> JA <input checked="" type="checkbox"/> NEE
Ruimtelike konteks vir aanwyser	Getal liggings: <input type="checkbox"/> Enkele ligging <input checked="" type="checkbox"/> Veelvoudige liggings Omvang: <input checked="" type="checkbox"/> Provinsiaal <input checked="" type="checkbox"/> Distrik <input checked="" type="checkbox"/> Plaaslike munisipaliteit <input type="checkbox"/> Wyk <input type="checkbox"/> Adres Besonderhede / Adres / Koördinate: Wat veelvoudige leweringliggings betref, sal dit in die Jaarlikse Bedryfsplan (JBP) gedeel word <input type="checkbox"/> JA <input type="checkbox"/> NEE
Verantwoordelik vir aanwyser	Verantwoordelike bestuurder
Ruimtelike transformasie	Prioriteite van ruimtelike transformasie: NVT Beskrywing van ruimtelike impak: NVT
Disaggregasie van begunstigdes Menseregtegroepe	Teiken vir vroue: NVT Teiken vir jeugdige: NVT Teiken vir mense met gestremdhede: NVT Teiken vir ouer persone: NVT <input checked="" type="checkbox"/> Geen skakel nie
Provinsiale Strategiese Implementeringsplan (PSIP)	<input type="checkbox"/> Werkgeleenthede <input type="checkbox"/> Veiligheid <input checked="" type="checkbox"/> Welstand <input type="checkbox"/> Innovasie, kultuur en bestuurtoesig <input type="checkbox"/> Geen skakel nie
Noodtoestand	<input type="checkbox"/> JA <input checked="" type="checkbox"/> NEE Indien ja , verskaf 'n beskrywing van die geïdentifiseerde ramp:
Implementeringsdata (Hooflewering bepaal)	Volgens JBP

VOORWAARDELIKE TOEWYSING: TOEWYSING VIR GEMEENSKAPSBIBLIOTEKE

Aanwysernommer	1.1
Aanwyserfitel	Getal biblioteekposte befonds deur voorwaardelike toewysing
Kort omskrywing	Getal biblioteekposte by openbare biblioteke deur voorwaardelike toewysing befonds
Doel	Om die impak van die voorwaardelike toewysing te meet op munisipaliteite se vermoë om voldoende personeel by openbare biblioteke in diens te neem
Hoofbegunstigdes	Wes-Kaapse munisipale biblioteekpersoneel
Databron	Databron: Sakeplanne deur munisipaliteite Werklike datatabel gebruik (stelsel/excel): <.....>

Databeperkings	Geen
Aannames	Fondse is beskikbaar
Wyse van verifiëring	Sakeplanne en maandelikse uitgaweverslae van munisipaliteite
Berekeningsmetode	Telling
Tipe berekening	Kumulatief <input type="checkbox"/> Jaareinde <input type="checkbox"/> Jaar tot op hede <input checked="" type="checkbox"/> Niekumulatief
Verslagdoeningsiklus	<input type="checkbox"/> Kwartaaliks <input type="checkbox"/> Halfjaarliks <input checked="" type="checkbox"/> Jaarliks <input type="checkbox"/> Tweejaarliks
Gewenste prestasie	<input type="checkbox"/> Hoër as teiken <input checked="" type="checkbox"/> Volgens teiken <input type="checkbox"/> Laer as teiken
Tipe aanwyser	Is dit 'n diensleweringaanwyser? <input checked="" type="checkbox"/> JA <input type="checkbox"/> NEE Indien ja , bevestig die prioriteitsarea(s) dat die aflewerbare(s) gemeet deur hierdie aanwyser sal verbeter (veelvuldige keuses kan ook gemaak word): <input checked="" type="checkbox"/> Burger behoeftes <input type="checkbox"/> Betroubaarheid <input type="checkbox"/> Responsiwiteit <input type="checkbox"/> Integriteit
	Is dit 'n vraaggedrewe aanwyser? <input checked="" type="checkbox"/> JA <input type="checkbox"/> NEE
	Is dit 'n gestandaardiseerde aanwyser? <input checked="" type="checkbox"/> JA <input type="checkbox"/> NEE
Ruimtelike konteks vir aanwyser	Getal liggings: <input type="checkbox"/> Enkele ligging <input checked="" type="checkbox"/> Veelvoudige liggings Omvang: <input checked="" type="checkbox"/> Provinsiaal <input checked="" type="checkbox"/> Distrik <input checked="" type="checkbox"/> Plaaslike munisipaliteit <input type="checkbox"/> Wyk <input type="checkbox"/> Adres Besonderhede / Adres / Koördinate: <.....> Wat veelvoudige leweringliggings betref, sal dit in die Jaarlikse Bedryfsplan (JBP) gedeel word <input checked="" type="checkbox"/> JA <input type="checkbox"/> NEE
Verantwoordelik vir aanwyser	Verantwoordelike bestuurder
Ruimtelike transformasie	Prioriteite van ruimtelike transformasie: NVT
Disaggregasie van begunstigdes - Menseregtegroepe	Teiken vir vroue: NVT Teiken vir jeugdige: NVT Teiken vir mense met gestremdhede: NVT Teiken vir ouer persone: NVT <input checked="" type="checkbox"/> Geen skakel nie
Provinsiale Strategiese Implementeringsplan (PSIP)	<input type="checkbox"/> Werkgeleenthede <input type="checkbox"/> Veiligheid <input type="checkbox"/> Welstand <input type="checkbox"/> Innovasie, kultuur en bestuurtoesig <input checked="" type="checkbox"/> Geen skakel nie
Noodtoestand	<input type="checkbox"/> JA <input checked="" type="checkbox"/> NEE Indien ja , verskaf 'n beskrywing van die geïdentifiseerde ramp: <.....>
Implementeringsdata (Hooflewering bepaal)	Volgens JBP

Aanwysernommer	1.2
Aanwyseritel	Getal afskrifte van biblioteekmateriaal verkry
Kort omskrywing	Getal afskrifte van biblioteekmateriaal wat vir openbare biblioteke aangekoop word
Doel	Om die getal afskrifte wat met die voorwaardelike toewysing verkry is, te bepaal ten einde te versamelings relevant te hou
Hoofbegunstigdes	Munisipale biblioteke

Databron	Databron: Aankoopfakture Werklike datatabel gebruik (stelsel/excel): SLIMS en BAS
Databeperkings	Geen
Aannames	Befondsing is beskikbaar
Wyse van verifiëring	Verslae oor datastelle
Berekeningsmetode	Getal afskrifte aangekoop word uit die fakture bereken
Tipe berekening	<input type="checkbox"/> Kumulatief <input type="checkbox"/> Jaareinde <input type="checkbox"/> Jaar tot op hede <input checked="" type="checkbox"/> Niekumulatief
Verslagdoeningsiklus	<input type="checkbox"/> Kwartaalliks <input type="checkbox"/> Halfjaarliks <input checked="" type="checkbox"/> Jaarliks <input type="checkbox"/> Tweejaarliks
Gewenste prestasie	<input type="checkbox"/> Hoër as teiken <input checked="" type="checkbox"/> Volgens teiken <input type="checkbox"/> Laer as teiken
Tipe aanwyser	Is dit 'n diensleweringaanwyser? <input checked="" type="checkbox"/> JA <input type="checkbox"/> NEE Indien ja , bevestig die prioriteitsarea(s) dat die aflewerbare(s) gemeet deur hierdie aanwyser sal verbeter (veelvuldige keuses kan ook gemaak word): <input checked="" type="checkbox"/> Burger behoeftes <input type="checkbox"/> Betroubaarheid <input type="checkbox"/> Responsiwiteit <input type="checkbox"/> Integriteit
	Is dit 'n vraaggedrewe aanwyser? <input checked="" type="checkbox"/> JA <input type="checkbox"/> NEE
	Is dit 'n gestandaardiseerde aanwyser? <input checked="" type="checkbox"/> JA <input type="checkbox"/> NEE
Ruimtelike konteks vir aanwyser	Getal liggings: <input type="checkbox"/> Enkele ligging <input checked="" type="checkbox"/> Veelvoudige liggings Omvang: <input checked="" type="checkbox"/> Provinsiaal <input type="checkbox"/> Distrik <input type="checkbox"/> Plaaslike munisipaliteit <input type="checkbox"/> Wyk <input type="checkbox"/> Adres Besonderhede / Adres / Koördinate: <.....> Wat veelvoudige leweringliggings betref, sal dit in die Jaarlikse Bedryfsplan (JBP) gedeel word <input checked="" type="checkbox"/> JA <input type="checkbox"/> NEE
Verantwoordelik vir aanwyser	Verantwoordelike bestuurder
Ruimtelike transformasie	Prioriteite van ruimtelike transformasie: NVT
Disagregasie van begunstigdes Menseregtegroepe	Teiken vir vroue: <.....> Teiken vir jeugdige: <.....> Teiken vir mense met gestremdhede: <.....> Teiken vir ouer persone: <.....> <input checked="" type="checkbox"/> Geen skakel nie
Provinsiale Strategiese Implementeringsplan (PSIP)	<input type="checkbox"/> Werkgeleenthede <input type="checkbox"/> Veiligheid <input type="checkbox"/> Welstand <input type="checkbox"/> Innovasie, kultuur en bestuurstoesig <input checked="" type="checkbox"/> Geen skakel nie
Noodtoestand	<input type="checkbox"/> JA <input checked="" type="checkbox"/> NEE Indien ja , verskaf 'n beskrywing van die geïdentifiseerde ramp: <.....>
Implementeringsdata (Hooflewering bepaal)	Volgens JBP

Aanwysernommer	1.3
Aanwyserstitel	Getal nuwe biblioteekprojekte wat befondsing ontvang
Kort omskrywing	Getal nuwe biblioteekbouprojekte van befondsing voorsien

Doel	Om nuwe biblioteekgeboue op te rig om voldoende in gemeenskapsbehoefes te voorsien
Hoofbegunstigdes	Munisipaliteite
Databron	Databron: Oordragbetalingsverslae Werklike datatabel gebruik (stelsel/excel): <.....>
Databeperkings	Betroubaarheid van inligting verskaf
Aannames	Befondsing is beskikbaar vir nuwe biblioteekprojekte
Wyse van verifiëring	Oordragbetalingsverslae
Berekeningsmetode	Befondsing oorgedra en projekte soos aangedui in munisipale sakeplanne
Tipe berekening	<input type="checkbox"/> Kumulatief <input type="checkbox"/> Jaareinde <input type="checkbox"/> Jaar tot op hede <input checked="" type="checkbox"/> Niekumulatief
Verslagdoeningsiklus	<input type="checkbox"/> Kwartaalliks <input type="checkbox"/> Halfjaarliks <input checked="" type="checkbox"/> Jaarliks <input type="checkbox"/> Tweejaarliks
Gewenste prestasie	<input type="checkbox"/> Hoër as teiken <input checked="" type="checkbox"/> Volgens teiken <input type="checkbox"/> Laer as teiken
Tipe aanwyser	Is dit 'n dienslewingsaanwyser? <input checked="" type="checkbox"/> JA <input type="checkbox"/> NEE Indien ja , bevestig die prioriteitsarea(s) dat die aflewerbare(s) gemeet deur hierdie aanwyser sal verbeter (veelvuldige keuses kan ook gemaak word): <input checked="" type="checkbox"/> Burger behoeftes <input type="checkbox"/> Betroubaarheid <input type="checkbox"/> Responsiwiteit <input type="checkbox"/> Integriteit
	Is dit 'n vraaggedrewe aanwyser? <input checked="" type="checkbox"/> JA <input type="checkbox"/> NEE
	Is dit 'n gestandaardiseerde aanwyser? <input checked="" type="checkbox"/> JA <input type="checkbox"/> NEE
Ruimtelike konteks vir aanwyser	Getal liggings: <input type="checkbox"/> Enkele ligging <input checked="" type="checkbox"/> Veelvoudige liggings Omvang: <input checked="" type="checkbox"/> Provinsiaal <input checked="" type="checkbox"/> Distrik <input checked="" type="checkbox"/> Plaaslike munisipaliteit <input type="checkbox"/> Wyk <input type="checkbox"/> Adres Besonderhede / Adres / Koördinate: <.....> Wat veelvoudige lewingsliggings betref, sal dit in die Jaarlikse Bedryfsplan (JBP) gedeel word <input checked="" type="checkbox"/> JA <input type="checkbox"/> NEE
Verantwoordelik vir aanwyser	Verantwoordelike bestuurder
Ruimtelike transformasie	Prioriteite van ruimtelike transformasie: NVT
Disaggregasie van begunstigdes Menseregtegroepe	Teiken vir vroue: NVT Teiken vir jeugdige: NVT Teiken vir mense met gestremdhede: NVT Teiken vir ouer persone: NVT <input checked="" type="checkbox"/> Geen skakel nie
Provinsiale Strategiese Implementeringsplan (PSIP)	<input checked="" type="checkbox"/> Werkgeleenthede <input type="checkbox"/> Veiligheid <input type="checkbox"/> Welstand <input type="checkbox"/> Innovasie, kultuur en bestuurtoesig <input type="checkbox"/> Geen skakel nie
Noodtoestand	<input type="checkbox"/> JA <input checked="" type="checkbox"/> NEE Indien ja , verskaf 'n beskrywing van die geïdentifiseerde ramp: <.....>
Implementeringsdata (Hooflewerings bepaal)	Volgens JBP

Aanwysernommer	1.4
Aanwyserlifel	Getal besoeke aan munisipaliteite m.b.t. die monitering van voorwaardelike toewysings
Kort omskrywing	Getal voorwaardelike toewysingmoniteringsbesoeke wat deur Biblioteekdienspersoneel by munisipaliteite onderneem is
Doel	Om toewysingsbesteding en die nakoming van norme en standarde te monitor, en om professionele advies en ondersteuning te bied
Hoofbegunstigdes	Munisipaliteite
Databron	Databron: Notules van vergaderings en bywoningsregisters Werklike datatabel gebruik (stelsel/excel): <.....>
Databeperkings	Betroubaarheid van inligting voorsien
Aannames	Beskikbaarheid van menslike en finansiële hulpbronne
Wyse van verifiëring	Notules van vergaderings en bywoningsregisters
Berekeningsmetode	Telling van getal notules van vergaderings
Tipe berekening	<input checked="" type="checkbox"/> Kumulatief <input checked="" type="checkbox"/> Jaareinde <input type="checkbox"/> Jaar tot op hede <input type="checkbox"/> Niekumulatief
Verslagdoeningsiklus	<input checked="" type="checkbox"/> Kwartaaliks <input type="checkbox"/> Halfjaarliks <input type="checkbox"/> Jaarliks <input type="checkbox"/> Tweejaarliks
Gewenste prestasie	<input type="checkbox"/> Hoër as teiken <input checked="" type="checkbox"/> Volgens teiken <input type="checkbox"/> Laer as teiken
Tipe aanwyser	Is dit 'n dienslewingsaanwyser? <input type="checkbox"/> JA <input checked="" type="checkbox"/> NEE Indien ja , bevestig die prioriteitsarea(s) dat die aflewerbare(s) gemeet deur hierdie aanwyser sal verbeter (veelvuldige keuses kan ook gemaak word): <input type="checkbox"/> Burger behoeftes <input type="checkbox"/> Betroubaarheid <input type="checkbox"/> Responsiwiteit <input type="checkbox"/> Integriteit Is dit 'n vraaggedrewe aanwyser? <input type="checkbox"/> JA <input type="checkbox"/> NEE Is dit 'n gestandaardiseerde aanwyser? <input type="checkbox"/> JA <input checked="" type="checkbox"/> NEE
Ruimtelike konteks vir aanwyser	Getal liggings: <input type="checkbox"/> Enkele ligging <input checked="" type="checkbox"/> Veelvoudige liggings Omvang: <input checked="" type="checkbox"/> Provinsiaal <input type="checkbox"/> Distrik <input type="checkbox"/> Plaaslike munisipaliteit <input type="checkbox"/> Wyk <input type="checkbox"/> Adres Besonderhede / Adres / Koördinate: <.....> Wat veelvoudige lewingsliggings betref, sal dit in die Jaarlikse Bedryfsplan (JBP) gedeel word <input checked="" type="checkbox"/> JA <input type="checkbox"/> NEE
Verantwoordelik vir aanwyser	Verantwoordelike bestuurder
Ruimtelike transformasie	Prioriteite van ruimtelike transformasie: NVT
Disaggregasie van begunstigdes Menseregtegroepe	Teiken vir vroue: <.....> Teiken vir jeugdige: <.....> Teiken vir mense met gestremdhede: <.....> Teiken vir ouer persone: <.....> <input checked="" type="checkbox"/> Geen skakel nie
Provinsiale Strategiese Implementeringsplan (PSIP)	<input type="checkbox"/> Werkgeleenthede <input type="checkbox"/> Veiligheid <input type="checkbox"/> Welstand <input type="checkbox"/> Innovasie, kultuur en bestuurtoesig <input checked="" type="checkbox"/> Geen skakel nie
Noodtoestand	<input type="checkbox"/> JA <input checked="" type="checkbox"/> NEE Indien ja , verskaf 'n beskrywing van die geïdentifiseerde ramp: <.....>

Implementeringsdata (Hooflewering bepaal)	Volgens JBP
---	-------------

Aanwysernommer	1.5
Aanwyser titel	Getal munisipaliteite wat oordragbetalings vir voorwaardelike toewysings ontvang
Kort omskrywing	Getal munisipaliteite wat voorwaardelike toewysing-oordragbetalings ontvang
Doel	Die voorwaardelike toewysing-oordragbetalings help munisipaliteite met die aanstelling van voldoende personeel en die opgradering van biblioteekdenste en behandel die kwessie van die onbefondsde mandaat vir biblioteke
Hoofbegunstigdes	Munisipaliteite
Databron	Databron: Oordragbetalingsverslae Werklike datatabel gebruik (stelsel/excel): <.....>
Databeperkings	Betroubaarheid van inligting voorsien
Aannames	Fondse is beskikbaar
Wyse van verifiëring	Oordragbetalingsverslae
Berekeningsmetode	Telling van die getal munisipaliteite wat oordragbetalings ontvang
Tipe berekening	<input type="checkbox"/> Kumulatief <input type="checkbox"/> Jaareinde <input type="checkbox"/> Jaar tot op hede <input checked="" type="checkbox"/> Niekumulatief
Verslagdoeningsiklus	<input type="checkbox"/> Kwartaaliks <input type="checkbox"/> Halfjaarliks <input checked="" type="checkbox"/> Jaarliks <input type="checkbox"/> Tweejaarliks
Gewenste prestasie	<input type="checkbox"/> Hoër as teiken <input checked="" type="checkbox"/> Volgens teiken <input type="checkbox"/> Laer as teiken
Tipe aanwyser	Is dit 'n diensleweringaanwyser? <input checked="" type="checkbox"/> JA <input type="checkbox"/> NEE Indien ja , bevestig die prioriteitsarea(s) dat die aflewerbare(s) gemeet deur hierdie aanwyser sal verbeter (veelvuldige keuses kan ook gemaak word): <input checked="" type="checkbox"/> Burger behoeftes <input type="checkbox"/> Betroubaarheid <input type="checkbox"/> Responsiwiteit <input type="checkbox"/> Integriteit Is dit 'n vraaggedrewe aanwyser? <input checked="" type="checkbox"/> JA <input type="checkbox"/> NEE Is dit 'n gestandaardiseerde aanwyser? <input checked="" type="checkbox"/> JA <input type="checkbox"/> NEE
Ruimtelike konteks vir aanwyser	Getal liggings: <input type="checkbox"/> Enkele ligging <input checked="" type="checkbox"/> Veelvoudige liggings Omvang: <input checked="" type="checkbox"/> Provinsiaal <input checked="" type="checkbox"/> Distrik <input checked="" type="checkbox"/> Plaaslike munisipaliteit <input type="checkbox"/> Wyk <input type="checkbox"/> Adres Besonderhede / Adres / Koördinate: <.....> Wat veelvoudige leweringliggings betref, sal dit in die Jaarlikse Bedryfsplan (JBP) gedeel word <input checked="" type="checkbox"/> JA <input type="checkbox"/> NEE
Verantwoordelik vir aanwyser	Verantwoordelike bestuurder
Ruimtelike transformasie	Prioriteite van ruimtelike transformasie: NVT
Disaggregasie van begunstigdes - Menseregtegroepe	Teiken vir vroue: <.....> Teiken vir jeugdige: <.....> Teiken vir mense met gestremdhede: <.....> Teiken vir ouer persone: <.....> <input checked="" type="checkbox"/> Geen skakel nie

Provinsiale Strategiese Implementeringsplan (PSIP)	<input type="checkbox"/> Werkgeleenthede <input type="checkbox"/> Veiligheid <input type="checkbox"/> Welstand <input type="checkbox"/> Innovasie, kultuur en bestuurtoesig <input checked="" type="checkbox"/> Geen skakel nie
Noodtoestand	<input type="checkbox"/> JA <input checked="" type="checkbox"/> NEE Indien ja , verskaf 'n beskrywing van die geïdentifiseerde ramp: <.....>
Implementeringsdata (Hooflewerings bepaal)	Volgens JBP

Aanwysernommer	1.6
Aanwyseritel	Getal biblioteekopgraderings van befondsing voorsien
Kort omskrywing	Bestaande biblioteke word van befondsing vir opgradering voorsien
Doel	Om die verbetering van biblioteke te befonds ten einde voldoende in gemeenskapsbehoefte te voorsien
Hoofbegunstigdes	Munisipaliteite
Databron	Databron: Oordragbetalingsverslae Werklike datatabel gebruik (stelsel/excel): <.....>
Databeperkings	Betroubaarheid van inligting voorsien
Aannames	Befondsing is beskikbaar vir nuwe biblioteekprojekte
Wyse van verifiëring	Oordragbetalingsverslae
Berekeningsmetode	Befondsing oorgedra en projekte soos aangedui in munisipale sakeplanne
Tipe berekening	<input type="checkbox"/> Kumulatief <input type="checkbox"/> Jaareinde <input type="checkbox"/> Jaar tot op hede <input checked="" type="checkbox"/> Niekumulatief
Verslagdoeningsiklus	<input type="checkbox"/> Kwartaalliks <input type="checkbox"/> Halfjaarlik <input checked="" type="checkbox"/> Jaarlik <input type="checkbox"/> Tweejaarlik
Gewenste prestasie	<input type="checkbox"/> Hoër as teiken <input checked="" type="checkbox"/> Volgens teiken <input type="checkbox"/> Laer as teiken
Tipe aanwyser	Is dit 'n diensleweringsaanwyser? <input checked="" type="checkbox"/> JA <input type="checkbox"/> NEE Indien ja , bevestig die prioriteitsarea(s) dat die aflewerbare(s) gemeet deur hierdie aanwyser sal verbeter (veelvuldige keuses kan ook gemaak word): <input checked="" type="checkbox"/> Burger behoeftes <input type="checkbox"/> Betroubaarheid <input type="checkbox"/> Responsiwiteit <input type="checkbox"/> Integriteit Is dit 'n vraagedrewe aanwyser? <input checked="" type="checkbox"/> JA <input type="checkbox"/> NEE Is dit 'n gestandaardiseerde aanwyser? <input checked="" type="checkbox"/> JA <input type="checkbox"/> NEE
Ruimtelike konteks vir aanwyser	Getal liggings: <input type="checkbox"/> Enkele ligging <input checked="" type="checkbox"/> Veelvoudige liggings Omvang: <input checked="" type="checkbox"/> Provinsiaal <input type="checkbox"/> Distrik <input type="checkbox"/> Plaaslike munisipaliteit <input type="checkbox"/> Wyk <input type="checkbox"/> Adres Besonderhede / Adres / Koördinate: <.....> Wat veelvoudige leweringsliggings betref, sal dit in die Jaarlikse Bedryfsplan (JBP) gedeel word <input checked="" type="checkbox"/> JA <input type="checkbox"/> NEE
Verantwoordelik vir aanwyser	Verantwoordelike bestuurder
Ruimtelike transformasie	Prioriteite van ruimtelike transformasie:NVT

Disaggregasie van begunstigdes Menseregtegroep	Teiken vir vroue: <.....> Teiken vir jeugdige: <.....> Teiken vir mense met gestremdhede: <.....> Teiken vir ouer persone: <.....> <input checked="" type="checkbox"/> Geen skakel nie
Provinsiale Strategiese Implementeringsplan (PSIP)	<input checked="" type="checkbox"/> Werkgeleenthede <input type="checkbox"/> Veiligheid <input type="checkbox"/> Welstand <input type="checkbox"/> Innovasie, kultuur en bestuurtoesig <input type="checkbox"/> Geen skakel nie
Noodtoestand	<input type="checkbox"/> JA <input checked="" type="checkbox"/> NEE Indien ja , verskaf 'n beskrywing van die geïdentifiseerde ramp: <.....>
Implementeringsdata (Hooflewerings bepaal)	Volgens JBP

Aanwysernommer	1.7
Aanwyseritel	Getal minibiblioteke vir blindes gevestig
Kort omskrywing	Samewerking met die Suid-Afrikaanse Biblioteek vir Blindes om spesiale dienste vir blinde lede van die gemeenskap in sekere biblioteke te vestig
Doel	Om biblioteekdienste te verbeter ten einde in spesiale behoeftes van die gemeenskap te voorsien
Hoofbegunstigdes	Suid-Afrikaanse Biblioteek vir Blindes
Databron	Databron: Projekverslae Werklike datatabel gebruik (stelsel/excel): <.....>
Databeperkings	Betroubaarheid van inligting verskaf
Aannames	Befondsing is beskikbaar vir die oprigting van nuwe biblioteke vir blindes
Wyse van verifiëring	Projekverslae
Berekeningsmetode	Telling
Tipe berekening	Kumulatief <input type="checkbox"/> Jaareinde <input type="checkbox"/> Jaar tot op hede <input checked="" type="checkbox"/> Niekumulatief
Verslagdoeningsiklus	<input type="checkbox"/> Kwartaalliks <input type="checkbox"/> Halfjaarliks <input checked="" type="checkbox"/> Jaarliks <input type="checkbox"/> Tweejaarliks
Gewenste prestasie	<input type="checkbox"/> Hoër as teiken <input checked="" type="checkbox"/> Volgens teiken <input type="checkbox"/> Laer as teiken
Tipe aanwyser	Is dit 'n diensleweringaanwyser? <input checked="" type="checkbox"/> JA <input type="checkbox"/> NEE Indien ja , bevestig die prioriteitsarea(s) dat die aflewerbare(s) gemeet deur hierdie aanwyser sal verbeter (veelvuldige keuses kan ook gemaak word): <input checked="" type="checkbox"/> Burger behoeftes <input type="checkbox"/> Betroubaarheid <input type="checkbox"/> Responsiwiteit <input type="checkbox"/> Integriteit Is dit 'n vraaggedrewe aanwyser? <input type="checkbox"/> JA <input type="checkbox"/> NEE Is dit 'n gestandaardiseerde aanwyser? <input checked="" type="checkbox"/> JA <input type="checkbox"/> NEE
Ruimtelike konteks vir aanwyser	Getal liggings: <input type="checkbox"/> Enkele liggings <input checked="" type="checkbox"/> Veelvuldige liggings Omvang: <input checked="" type="checkbox"/> Provinsiaal <input type="checkbox"/> Distrik <input type="checkbox"/> Plaaslike munisipaliteit <input type="checkbox"/> Wyk <input type="checkbox"/> Adres Besonderhede / Adres / Koördinate: <.....> Wat veelvuldige leweringsliggings betref, sal dit in die Jaarlikse Bedryfsplan (JBP) gedeel word <input checked="" type="checkbox"/> JA <input type="checkbox"/> NEE

Verantwoordelik vir aanwyser	Verantwoordelike bestuurder
Ruimtelike transformasie	Prioriteite van ruimtelike transformasie: NVT
Disaggregasie van begunstigdes Menseregtegroepe	Teiken vir vroue: NVT Teiken vir jeugdige: NVT Teiken vir mense met gestremdhede: NVT Teiken vir ouer persone: NVT <input checked="" type="checkbox"/> Geen skakel nie
Provinsiale Strategiese Implementeringsplan (PSIP)	<input type="checkbox"/> Werkgeleenthede <input type="checkbox"/> Veiligheid <input type="checkbox"/> Welstand <input type="checkbox"/> Innovasie, kultuur en bestuurtoesig <input checked="" type="checkbox"/> Geen skakel nie
Noodtoestand	<input type="checkbox"/> JA <input checked="" type="checkbox"/> NEE Indien ja , verskaf 'n beskrywing van die geïdentifiseerde ramp: <.....>
Implementeringsdata (Hooflewering bepaal)	Volgens JBP

Aanwysernommer	1.8
Aanwyser titel	Getal opleidingsprogramme aangebied
Kort omskrywing	Getal opleidingsprogramme aan munisipale personeel met voorwaardelike toewysingsbefondsing aangebied
Doel	Om die vaardighede van munisipale personeel ten opsigte van die bestuur van openbare biblioteke op te skerp
Hoofbegunstigdes	Munisipaliteite
Databron	Databron: Verslae en bywoningsregisters Werklike datatabel gebruik (stelsel/excel): <.....>
Databeperkings	Geen
Aannames	Beskikbaarheid van menslike en finansiële hulpbronne
Wyse van verifiëring	Verslae
Berekeningsmetode	Telling
Tipe berekening	<input type="checkbox"/> Kumulatief <input checked="" type="checkbox"/> Jaareinde <input type="checkbox"/> Jaar tot op hede <input type="checkbox"/> Niekumulatief
Verslagdoeningsiklus	<input checked="" type="checkbox"/> Kwartaalliks <input type="checkbox"/> Halfjaarlik <input type="checkbox"/> Jaarlik <input type="checkbox"/> Tweejaarlik
Gewenste prestasie	<input type="checkbox"/> Hoër as teiken <input checked="" type="checkbox"/> Volgens teiken <input type="checkbox"/> Laer as teiken
Tipe aanwyser	Is dit 'n diensleweringaanwyser? <input type="checkbox"/> JA <input checked="" type="checkbox"/> NEE Indien ja , bevestig die prioriteitsarea(s) dat die afleerbare(s) gemeet deur hierdie aanwyser sal verbeter (veelvuldige keuses kan ook gemaak word): <input type="checkbox"/> Burger behoeftes <input type="checkbox"/> Betroubaarheid <input type="checkbox"/> Responsiwiteit <input type="checkbox"/> Integriteit
	Is dit 'n vraaggedrewe aanwyser? <input type="checkbox"/> JA <input checked="" type="checkbox"/> NEE
	Is dit 'n gestandaardiseerde aanwyser? <input checked="" type="checkbox"/> JA <input type="checkbox"/> NEE

Ruimtelike konteks vir aanwyser	<p>Getal liggings: <input checked="" type="checkbox"/> Enkele ligging <input type="checkbox"/> Veelvoudige liggings</p> <p>Omvang: <input checked="" type="checkbox"/> Provinsiaal <input type="checkbox"/> Distrik <input type="checkbox"/> Plaaslike munisipaliteit <input type="checkbox"/> Wyk <input type="checkbox"/> Adres</p> <p>Besonderhede / Adres / Koördinate: <.....></p> <p>Wat veelvoudige leweringsliggings betref, sal dit in die Jaarlikse Bedryfsplan (JBP) gedeel word <input type="checkbox"/> JA <input type="checkbox"/> NEE</p>
Verantwoordelik vir aanwyser	Verantwoordelike bestuurder
Ruimtelike transformasie	Prioriteite van ruimtelike transformasie: NVT
Disaggregasie van begunstigdes Menseregtegroepe	<p>Teiken vir vroue: <.....></p> <p>Teiken vir jeugdiges: <.....></p> <p>Teiken vir mense met gestremdhede: <.....></p> <p>Teiken vir ouer persone: <.....></p> <p><input checked="" type="checkbox"/> Geen skakel nie</p>
Provinsiale Strategiese Implementeringsplan (PSIP)	<p><input type="checkbox"/> Werkgeleenthede <input type="checkbox"/> Veiligheid <input type="checkbox"/> Welstand <input type="checkbox"/> Innovasie, kultuur en bestuurstoestig</p> <p><input checked="" type="checkbox"/> Geen skakel nie</p>
Noodtoestand	<p><input type="checkbox"/> JA <input checked="" type="checkbox"/> NEE</p> <p>Indien ja, verskaf 'n beskrywing van die geïdentifiseerde ramp: <.....></p>
Implementeringsdata (Hooflewerings bepaal)	Volgens JBP

PROGRAM 4: SPORT EN ONTSPANNING

Prestasie-aanwysers:

Nasionale en provinsiale aanwysers:

Subprogram 4.2: Sport

Aanwysernommer	4.2.1
Aanwyserstitel	Getal skole, sentrums en klubs voorsien van toerusting en/of uitrusting volgens die gevestigde norme en standaarde
Kort omskrywing	Skole, sentrums en klubs wat baat by toerusting en/of uitrustings ten einde ontwikkeling te verseker
Doel	Om skole, sentrums en klubs in die provinsie te ontwikkel.
Hoofbegunstigdes	Skole, sentrums en klubs
Databron	Databron: Skole, sentrums en klubs Werklike datatabel gebruik (stelsel/excel): <.....>
Databeperkings	Geen
Aannames	Kapasiteitsbou ten opsigte van skole, sentrums en klubs om deelname te verseker
Wyse van verifiëring	Erkenning van ontvangs, lys skole, sentrums en klubs
Berekeningsmetode	Telling
Tipe berekening	<input type="checkbox"/> Kumulatief <input checked="" type="checkbox"/> Jaareinde <input type="checkbox"/> Jaar tot op hede <input type="checkbox"/> Niekumulatief

Verslagdoeningsiklus	<input checked="" type="checkbox"/> Kwartaalliks <input type="checkbox"/> Halfjaarliks <input type="checkbox"/> Jaarliks <input type="checkbox"/> Tweejaarliks
Gewenste prestasie	<input type="checkbox"/> Hoër as teiken <input checked="" type="checkbox"/> Volgens teiken <input type="checkbox"/> Laer as teiken
Tipe aanwyser	Is dit 'n dienslewingsaanwyser? <input checked="" type="checkbox"/> JA <input type="checkbox"/> NEE Indien ja , bevestig die prioriteitsarea(s) dat die aflewerbare(s) gemeet deur hierdie aanwyser sal verbeter (veelvuldige keuses kan ook gemaak word): <input checked="" type="checkbox"/> Burger behoeftes <input type="checkbox"/> Betroubaarheid <input type="checkbox"/> Responsiwiteit <input type="checkbox"/> Integriteit
	Is dit 'n vraaggedrewe aanwyser? <input type="checkbox"/> JA <input checked="" type="checkbox"/> NEE
	Is dit 'n gestandaardiseerde aanwyser? <input checked="" type="checkbox"/> JA <input type="checkbox"/> NEE
Ruimtelike konteks vir aanwyser	Getal liggings: <input type="checkbox"/> Enkele ligging <input checked="" type="checkbox"/> Veelvuldige liggings Omvang: <input checked="" type="checkbox"/> Provinsiaal <input checked="" type="checkbox"/> Distrik <input checked="" type="checkbox"/> Plaaslike munisipaliteit <input type="checkbox"/> Wyk <input type="checkbox"/> Adres Besonderhede / Adres / Koördinate: <.....> Wat veelvuldige lewingsliggings betref, sal dit in die Jaarlikse Bedryfsplan (JBP) gedeel word <input checked="" type="checkbox"/> JA <input type="checkbox"/> NEE
Verantwoordelik vir aanwyser	Verantwoordelike bestuurder
Ruimtelike transformasie	Prioriteite van ruimtelike transformasie: NVT Beskrywing van ruimtelike impak: <.....>
Disagregasie van begunstigdes - Menseregtegroepe	Teiken vir vroue: <.....> Teiken vir jeugdiges: <.....> Teiken vir mense met gestremdhede: <.....> Teiken vir ouer persone: <.....> <input checked="" type="checkbox"/> Geen skakel nie
Provinsiale Strategiese Implementeringsplan (PSIP)	<input type="checkbox"/> Werkgeleenthede <input type="checkbox"/> Veiligheid <input checked="" type="checkbox"/> Welstand <input type="checkbox"/> Innovasie, kultuur en bestuurstoetsig <input type="checkbox"/> Geen skakel nie
Noodtoestand	<input type="checkbox"/> JA <input checked="" type="checkbox"/> NEE Indien ja , verskaf 'n beskrywing van die geïdentifiseerde ramp: <.....>
Implementeringsdata (Hooflewings bepaal)	Volgens JBP

Aanwysernommer	4.2.2
Aanwyseritel	Getal geaffilieerde distriksportfederasies ondersteun
Kort omskrywing	Ondersteun federasies om hulle te bemagtig om sport- en ontspanningsaktiwiteite en -projekte te ontwikkel en bevorder. Ondersteun federasies deur oordragbefondsing
Doel	Deelname aan sport en voortreflikheid sal deur beplande programme en projekte verhoog word
Hoofbegunstigdes	Distriksportfederasies
Databron	Databron: Distriksportfederasies Werklike datatabel gebruik (stelsel/excel): NVT
Databeperkings	Geen
Aannames	Transformasie van die samelewingslandskap en ontwikkeling van maatskaplike samehorigheid
Wyse van verifiëring	Goedgekeurde voorlegging/ondertekende MVO/BAS-betalingsteenblaai

Berekeningsmetode	Telling
Tipe berekening	Kumulatief <input checked="" type="checkbox"/> Jaareinde <input type="checkbox"/> Jaar tot op hede <input type="checkbox"/> Niekumulatief
Verslagdoeningsiklus	<input checked="" type="checkbox"/> Kwartaalliks <input type="checkbox"/> Halfjaarliks <input type="checkbox"/> Jaarliks <input type="checkbox"/> Tweejaarliks
Gewenste prestasie	<input type="checkbox"/> Hoër as teiken <input checked="" type="checkbox"/> Volgens teiken <input type="checkbox"/> Laer as teiken
Tipe aanwyser	Is dit 'n diensleweringaanwyser? <input checked="" type="checkbox"/> JA <input type="checkbox"/> NEE Indien ja , bevestig die prioriteitsarea(s) dat die aflewerbare(s) gemeet deur hierdie aanwyser sal verbeter (veelvuldige keuses kan ook gemaak word): <input checked="" type="checkbox"/> Burger behoeftes <input type="checkbox"/> Betroubaarheid <input type="checkbox"/> Responsiwiteit <input type="checkbox"/> Integriteit
	Is dit 'n vraaggedrewe aanwyser? <input checked="" type="checkbox"/> JA <input type="checkbox"/> NEE
	Is dit 'n gestandaardiseerde aanwyser? <input type="checkbox"/> JA <input checked="" type="checkbox"/> NEE
Ruimtelike konteks vir aanwyser	Getal liggings: <input type="checkbox"/> Enkele ligging <input checked="" type="checkbox"/> Veelvoudige liggings Omvang: <input checked="" type="checkbox"/> Provinsiaal <input checked="" type="checkbox"/> Distrik <input checked="" type="checkbox"/> Plaaslike munisipaliteit <input type="checkbox"/> Wyk <input type="checkbox"/> Adres Besonderhede / Adres / Koördinate: <.....> Wat veelvoudige leweringliggings betref, sal dit in die Jaarlikse Bedryfsplan (JBP) gedeel word <input checked="" type="checkbox"/> JA <input type="checkbox"/> NEE
Verantwoordelik vir aanwyser	Verantwoordelike bestuurder
Ruimtelike transformasie	Prioriteite van ruimtelike transformasie: NVT Beskrywing van ruimtelike impak: <.....>
Disaggregasie van begunstigdes Menseregtegroepe	Teiken vir vroue: <.....> Teiken vir jeugdige: <.....> Teiken vir mense met gestremdhede: <.....> Teiken vir ouer persone: <.....> <input checked="" type="checkbox"/> Geen skakel nie
Provinsiale Strategiese Implementeringsplan (PSIP)	<input type="checkbox"/> Werkgeleenthede <input type="checkbox"/> Veiligheid <input checked="" type="checkbox"/> Welstand <input type="checkbox"/> Innovasie, kultuur en bestuurtoesig <input type="checkbox"/> Geen skakel nie
Noodtoestand	<input type="checkbox"/> JA <input checked="" type="checkbox"/> NEE Indien ja , verskaf 'n beskrywing van die geïdentifiseerde ramp: <.....>
Implementeringsdata (Hooflewering bepaal)	Volgens JBP

Aanwysernommer	4.2.3
Aanwyserlifel	Getal groot byeenkomste ondersteun
Kort omskrywing	Groot sportgbyeenkomste wat in die provinsie ondersteun word
Doel	Om sporttoerisme te ondersteun
Hoofbegunstigdes	Distrik-/provinsiale sportfederasies
Databron	Databron: Aansoeke van distrik-/provinsiale sportfederasies ontvang Werklike datatabel gebruik (stelsel/excel): <.....> 'n Skakeling met betrekking tot die databron sal plaasvind.

Databeperkings	Geen
Aannames	Voldoende finansiële en menslike hulpbronne; bevorderlike diensleweringomgewing
Wyse van verifiëring	Byeenkomsverslag, BAS-betaling, MVO, ondertekende voorlegging, virtuele/hibriede gebeure
Berekeningsmetode	Telling
Tipe berekening	<input type="checkbox"/> Kumulatief <input checked="" type="checkbox"/> Jaareinde <input type="checkbox"/> Jaar tot op hede <input type="checkbox"/> Niekumulatief
Verslagdoeningsiklus	<input checked="" type="checkbox"/> Kwartaalliks <input type="checkbox"/> Halfjaarliks <input type="checkbox"/> Jaarliks <input type="checkbox"/> Tweejaarliks
Gewenste prestasie	<input type="checkbox"/> Hoër as teiken <input checked="" type="checkbox"/> Volgens teiken <input type="checkbox"/> Laer as teiken
Tipe aanwyser	Is dit 'n diensleweringaanwyser? <input checked="" type="checkbox"/> JA <input type="checkbox"/> NEE Indien ja , bevestig die prioriteitsarea(s) dat die aflewerbare(s) gemeet deur hierdie aanwyser sal verbeter (veelvuldige keuses kan ook gemaak word): <input type="checkbox"/> Burger behoeftes <input type="checkbox"/> Betroubaarheid <input type="checkbox"/> Responsiwiteit <input type="checkbox"/> Integriteit
	Is dit 'n vraaggedrewe aanwyser? <input checked="" type="checkbox"/> JA <input type="checkbox"/> NEE
	Is dit 'n gestandaardiseerde aanwyser? <input type="checkbox"/> JA <input checked="" type="checkbox"/> NEE
Ruimtelike konteks vir aanwyser	Getal liggings: <input type="checkbox"/> Enkele ligging <input checked="" type="checkbox"/> Veelvoudige liggings Omvang: <input checked="" type="checkbox"/> Provinsiaal <input checked="" type="checkbox"/> Distrik <input checked="" type="checkbox"/> Plaaslike munisipaliteit <input type="checkbox"/> Wyk <input type="checkbox"/> Adres Besonderhede / Adres / Koördinate: <.....> Wat veelvoudige leweringliggings betref, sal dit in die Jaarlikse Bedryfsplan (JBP) gedeel word <input checked="" type="checkbox"/> JA <input type="checkbox"/> NEE
Verantwoordelik vir aanwyser	Verantwoordelike bestuurder
Ruimtelike transformasie	Prioriteite van ruimtelike transformasie: Beskrywing van ruimtelike impak: <.....>
Disaggregasie van begunstigdes - Menseregtegroepe	Teiken vir vroue: <.....> Teiken vir jeugdige: <.....> Teiken vir mense met gestremdhede: <.....> Teiken vir ouer persone: <.....> <input checked="" type="checkbox"/> Geen skakel nie
Provinsiale Strategiese Implementeringsplan (PSIP)	<input type="checkbox"/> Werkgeleenthede <input type="checkbox"/> Veiligheid <input checked="" type="checkbox"/> Welstand <input type="checkbox"/> Innovasie, kultuur en bestuurstoesig <input type="checkbox"/> Geen skakel nie
Noodtoestand	<input type="checkbox"/> JA <input checked="" type="checkbox"/> NEE Indien ja , verskaf 'n beskrywing van die geïdentifiseerde ramp: <.....>
Implementeringsdata (Hooflewering bepaal)	Volgens JBP

Aanwysernommer	4.2.4
Aanwyserlittel	Getal fiksheid- en welstandsprogramme deur die gimnasium gefasiliteer
Kort omskrywing	Dit is intervensies wat beoog om werknemers te bemagtig oor kwessies rakende sportgesondheid- en welstandsprogramme
Doel	Om 'n gesonde leefstyl in die provinsie te bevorder.

Hoofbegunstigdes	Werknemers van die Wes-Kaapse Regering
Databron	Databron: Departementele databasis Werklike datatabel gebruik (stelsel/excel): NVT
Databeperkings	Geen
Aannames	Dat die werknemers 'n gesonde leefstyl wil handhaaf deur fiks en gesond te bly.
Wyse van verifiëring	Byeenkomsverslag
Berekeningsmetode	Telling
Tipe berekening	<input type="checkbox"/> Kumulatief <input checked="" type="checkbox"/> Jaareinde <input type="checkbox"/> Jaar tot op hede <input type="checkbox"/> Niekumulatief
Verslagdoeningsiklus	<input checked="" type="checkbox"/> Kwartaaliks <input type="checkbox"/> Halfjaarliks <input type="checkbox"/> Jaarliks <input type="checkbox"/> Tweejaarliks
Gewenste prestasie	<input type="checkbox"/> Hoër as teiken <input checked="" type="checkbox"/> Volgens teiken <input type="checkbox"/> Laer as teiken
Tipe aanwyser	Is dit 'n diensleweringaanwyser? <input checked="" type="checkbox"/> JA <input type="checkbox"/> NEE Indien ja , bevestig die prioriteitsarea(s) dat die aflewerbare(s) gemeet deur hierdie aanwyser sal verbeter (veelvuldige keuses kan ook gemaak word): <input type="checkbox"/> Burger behoeftes <input type="checkbox"/> Betroubaarheid <input type="checkbox"/> Responsiwiteit <input type="checkbox"/> Integriteit
	Is dit 'n vraaggedrewe aanwyser? <input checked="" type="checkbox"/> JA <input type="checkbox"/> NEE
	Is dit 'n gestandaardiseerde aanwyser? <input type="checkbox"/> JA <input checked="" type="checkbox"/> NEE
Ruimtelike konteks vir aanwyser	Getal liggings: <input type="checkbox"/> Enkele ligging <input checked="" type="checkbox"/> Veelvoudige liggings Omvang: <input checked="" type="checkbox"/> Provinsiaal <input checked="" type="checkbox"/> Distrik <input checked="" type="checkbox"/> Plaaslike munisipaliteit <input type="checkbox"/> Wyk <input type="checkbox"/> Adres Besonderhede / Adres / Koördinate: <.....> Wat veelvoudige leweringliggings betref, sal dit in die Jaarlikse Bedryfsplan (JBP) gedeel word <input checked="" type="checkbox"/> JA <input type="checkbox"/> NEE
Verantwoordelik vir aanwyser	Verantwoordelike bestuurder
Ruimtelike transformasie	Prioriteite van ruimtelike transformasie: NVT Beskrywing van ruimtelike impak: <.....>
Disaggregasie van begunstigdes - Menseregtegroepe	Teiken vir vroue: <.....> Teiken vir jeugdiges: <.....> Teiken vir mense met gestremdhede: <.....> Teiken vir ouer persone: <.....> <input checked="" type="checkbox"/> Geen skakel nie
Provinsiale Strategiese Implementeringsplan (PSIP)	<input type="checkbox"/> Werkgeleenthede <input type="checkbox"/> Veiligheid <input checked="" type="checkbox"/> Welstand <input type="checkbox"/> Innovasie, kultuur en bestuurstoesig <input type="checkbox"/> Geen skakel nie
Noodtoestand	<input type="checkbox"/> JA <input checked="" type="checkbox"/> NEE Indien ja , verskaf 'n beskrywing van die geïdentifiseerde ramp: <.....>
Implementeringsdata (Hooflewerings bepaal)	Volgens JBP

Aanwysernommer	4.2.5
Aanwyserlifel	Getal toekenningseremonies gehou
Kort omskrywing	Skep 'n platform om diegene wat uitblink as hulle aan die verskillende pilare van sport deelneem, te erken en beloon. Om sportpresteerders te vereer en erken wat tot die ontwikkeling, transformasie en groei van sport in Suid-Afrika bygedra het.
Doel	Vereer en beloon die verbintenis tot en uitstekende prestasie in sport
Hoofbegunstigdes	Atlete, tegniese beamptes, afrigters, administrateurs, en sportlegendes
Databron	Databron: Departementele databasis Werklike datatabel gebruik (stelsel/Excel): <.....>
Databeperkings	Geen
Aannames	Beskikbaarheid van fondse
Wyse van verifiëring	Byeenkomsverslag
Berekeningsmetode	Telling
Tipe berekening	<input type="checkbox"/> Kumulatief <input type="checkbox"/> Jaareinde <input type="checkbox"/> Jaar tot op hede <input checked="" type="checkbox"/> Niekumulatief
Verslagdoeningsiklus	<input type="checkbox"/> Kwartaaliks <input type="checkbox"/> Halfjaarliks <input checked="" type="checkbox"/> Jaarliks <input type="checkbox"/> Tweejaarliks
Gewenste prestasie	<input type="checkbox"/> Hoër as teiken <input checked="" type="checkbox"/> Volgens teiken <input type="checkbox"/> Laer as teiken
Tipe aanwyser	Is dit 'n diensleweringaanwyser? <input checked="" type="checkbox"/> JA <input type="checkbox"/> NEE Indien ja , bevestig die prioriteitsarea(s) dat die aflewerbare(s) gemeet deur hierdie aanwyser sal verbeter (veelvuldige keuses kan ook gemaak word): <input type="checkbox"/> Burger behoeftes <input type="checkbox"/> Betroubaarheid <input type="checkbox"/> Responsiwiteit <input type="checkbox"/> Integriteit
	Is dit 'n vraaggedrewe aanwyser? <input checked="" type="checkbox"/> JA <input type="checkbox"/> NEE
	Is dit 'n gestandaardiseerde aanwyser? <input type="checkbox"/> JA <input checked="" type="checkbox"/> NEE
Ruimtelike konteks vir aanwyser	Getal liggings: <input type="checkbox"/> Enkele ligging <input checked="" type="checkbox"/> Veelvoudige liggings Omvang: <input checked="" type="checkbox"/> Provinsiaal <input checked="" type="checkbox"/> Distrik <input checked="" type="checkbox"/> Plaaslike munisipaliteit <input type="checkbox"/> Wyk <input type="checkbox"/> Adres Besonderhede / Adres / Koördinate: <.....> Wat veelvoudige leweringliggings betref, sal dit in die Jaarlikse Bedryfsplan (JBP) gedeel word <input checked="" type="checkbox"/> JA <input type="checkbox"/> NEE
Verantwoordelik vir aanwyser	Verantwoordelike bestuurder
Ruimtelike transformasie	Prioriteite van ruimtelike transformasie: NVT Beskrywing van ruimtelike impak: <.....>
Disaggregasie van begunstigdes - Menseregtegroepe	Teiken vir vroue: <.....> Teiken vir jeugdige: <.....> Teiken vir mense met gestremdhede: <.....> Teiken vir ouer persone: <.....> <input checked="" type="checkbox"/> Geen skakel nie
Provinsiale Strategiese Implementeringsplan (PSIP)	<input type="checkbox"/> Werkgeleenthede <input type="checkbox"/> Veiligheid <input checked="" type="checkbox"/> Welstand <input type="checkbox"/> Innovasie, kultuur en bestuurstoetsig <input type="checkbox"/> Geen skakel nie
Noodtoestand	<input type="checkbox"/> JA <input checked="" type="checkbox"/> NEE Indien ja , verskaf 'n beskrywing van die geïdentifiseerde ramp: <.....>

Implementeringsdata (Hooflewering bepaal)	Volgens JBP
---	-------------

Aanwysernommer	4.2.6
Aanwyser titel	Getal sport-en ontspanningsdae gehou
Kort omskrywing	Sport- en ontspanningsdae vir werknemers om by welstandsprogramme betrokke te raak
Doel	Om gesonde leefstyl op te skerp en te bevorder en sosiale samehorigheid onder werknemers te bevorder.
Hoofbegunstigdes	Werknemers van die Wes-Kaapse Regering
Databron	Databron: Departementeel Werklike datatabel gebruik (stelsel/excel): <.....>
Databeperkings	Geen
Aannames	NVT
Wyse van verifiëring	Byeenkomsverslag
Berekeningsmetode	Telling
Tipe berekening	<input type="checkbox"/> Kumulatief <input checked="" type="checkbox"/> Jaareinde <input type="checkbox"/> Jaar tot op hede <input type="checkbox"/> Niekumulatief
Verslagdoeningsiklus	<input checked="" type="checkbox"/> Kwartaalliks <input type="checkbox"/> Halfjaarliks <input type="checkbox"/> Jaarliks <input type="checkbox"/> Tweejaarliks
Gewenste prestasie	<input type="checkbox"/> Hoër as teiken <input checked="" type="checkbox"/> Volgens teiken <input type="checkbox"/> Laer as teiken
Tipe aanwyser	Is dit 'n diensleweringaanwyser? <input checked="" type="checkbox"/> JA <input type="checkbox"/> NEE Indien ja , bevestig die prioriteitsarea(s) dat die aflewerbare(s) gemeet deur hierdie aanwyser sal verbeter (veelvuldige keuses kan ook gemaak word): <input type="checkbox"/> Burger behoeftes <input type="checkbox"/> Betroubaarheid <input type="checkbox"/> Responsiwiteit <input type="checkbox"/> Integriteit
	Is dit 'n vraaggedrewe aanwyser? <input checked="" type="checkbox"/> JA <input type="checkbox"/> NEE
	Is dit 'n gestandaardiseerde aanwyser? <input type="checkbox"/> JA <input checked="" type="checkbox"/> NEE
Ruimtelike konteks vir aanwyser	Getal liggings: <input type="checkbox"/> Enkele ligging <input checked="" type="checkbox"/> Veelvoudige liggings Omvang: <input checked="" type="checkbox"/> Provinsiaal <input checked="" type="checkbox"/> Distrik <input checked="" type="checkbox"/> Plaaslike munisipaliteit <input type="checkbox"/> Wyk <input type="checkbox"/> Adres Besonderhede / Adres / Koördinate: <.....> Wat veelvoudige leweringliggings betref, sal dit in die Jaarlikse Bedryfsplan (JBP) gedeel word <input checked="" type="checkbox"/> JA <input type="checkbox"/> NEE
Verantwoordelik vir aanwyser	Verantwoordelike bestuurder
Ruimtelike transformasie	Prioriteite van ruimtelike transformasie: NVT Beskrywing van ruimtelike impak: <.....>
Disaggregasie van begunstigdes Menseregte groepe	Teiken vir vroue: <.....> Teiken vir jeugdige: <.....> Teiken vir mense met gestremdhede: <.....> Teiken vir ouer persone: <.....> <input checked="" type="checkbox"/> Geen skakel nie
Provinsiale Strategiese Implementeringsplan (PSIP)	<input type="checkbox"/> Werkgeleenthede <input type="checkbox"/> Veiligheid <input checked="" type="checkbox"/> Welstand <input type="checkbox"/> Innovasie, kultuur en bestuurtoesig <input type="checkbox"/> Geen skakel nie

Noodtoestand	<input type="checkbox"/> JA <input checked="" type="checkbox"/> NEE Indien ja , verskaf 'n beskrywing van die geïdentifiseerde ramp: <.....>
Implementeringsdata (Hooflewerings bepaal)	Volgens JBP

Aanwysernommer	4.2.7
Aanwyserlifel	Getal sportlui opgelei
Kort omskrywing	Getal sportbeamptes wat sportverwante kursusse bygewoon het
Doel	Sportlui binne federasies
Hoofbegunstigdes	Distriksportfederasies
Databron	Databron: Departementeel Werklike datatabel gebruik (stelsel/excel): <.....>
Databeperkings	Geen
Aannames	NVT
Wyse van verifiëring	Byeenkomsverslag
Berekeningsmetode	Telling
Tipe berekening	Kumulatief <input checked="" type="checkbox"/> Jaareinde <input type="checkbox"/> Jaar tot op hede <input type="checkbox"/> Niekumulatief
Verslagdoeningsiklus	<input checked="" type="checkbox"/> Kwartaaliks <input type="checkbox"/> Halfjaarliks <input type="checkbox"/> Jaarliks <input type="checkbox"/> Tweejaarliks
Gewenste prestasie	<input type="checkbox"/> Hoër as teiken <input checked="" type="checkbox"/> Volgens teiken <input type="checkbox"/> Laer as teiken
Tipe aanwyser	Is dit 'n diensleweringsaanwyser? <input checked="" type="checkbox"/> JA <input type="checkbox"/> NEE Indien ja , bevestig die prioriteitsarea(s) dat die aflewerbare(s) gemeet deur hierdie aanwyser sal verbeter (veelvuldige keuses kan ook gemaak word): <input type="checkbox"/> Burger behoeftes <input type="checkbox"/> Betroubaarheid <input type="checkbox"/> Responsiwiteit <input type="checkbox"/> Integriteit Is dit 'n vraaggedrewe aanwyser? <input checked="" type="checkbox"/> JA <input type="checkbox"/> NEE Is dit 'n gestandaardiseerde aanwyser? <input type="checkbox"/> JA <input checked="" type="checkbox"/> NEE
Ruimtelike konteks vir aanwyser	Getal liggings: <input type="checkbox"/> Enkele ligging <input checked="" type="checkbox"/> Veelvoudige liggings Omvang: <input checked="" type="checkbox"/> Provinsiaal <input checked="" type="checkbox"/> Distrik <input checked="" type="checkbox"/> Plaaslike munisipaliteit <input type="checkbox"/> Wyk <input type="checkbox"/> Adres Besonderhede / Adres / Koördinate: <.....> Wat veelvoudige leweringsliggings betref, sal dit in die Jaarlikse Bedryfsplan (JBP) gedeel word <input checked="" type="checkbox"/> JA <input type="checkbox"/> NEE
Verantwoordelik vir aanwyser	Verantwoordelike bestuurder
Ruimtelike transformasie	Prioriteite van ruimtelike transformasie: NVT Beskrywing van ruimtelike impak: <.....>
Disagregasie van begunstigdes Menseregte groepe	Teiken vir vroue: <.....> Teiken vir jeugdige: <.....> Teiken vir mense met gestremdhede: <.....> Teiken vir ouer persone: <.....> <input checked="" type="checkbox"/> Geen skakel nie

Provinsiale Strategiese Implementeringsplan (PSIP)	<input type="checkbox"/> Werkgeleenthede <input type="checkbox"/> Veiligheid <input checked="" type="checkbox"/> Welstand <input type="checkbox"/> Innovasie, kultuur en bestuurtoesig <input type="checkbox"/> Geen skakel nie
Noodtoestand	<input type="checkbox"/> JA <input checked="" type="checkbox"/> NEE Indien ja , verskaf 'n beskrywing van die geïdentifiseerde ramp: <.....>
Implementeringsdata (Hooflewerings bepaal)	Volgens JBP

Aanwysernommer	4.2.8
Aanwyserstitel	Getal projekte vir fasiliteite in die munisipaliteite ondersteun
Kort omskrywing	Ondersten en fasiliteer die fisiese infrastruktuur vir sport deur die ontwikkeling van fasiliteite wat daarop gemik is om toegang te verbeter en optimale benutting te verseker
Doel	Om toegang en geleenthede tot sport- en ontspanningsprogramme te verskaf.
Hoofbegunstigdes	Sport-burgerlike samelewing
Databron	Databron: Munisipaliteite Werklike datatabel gebruik (stelsel/excel): <.....>
Databeperkings	Geen
Aannames	Beskikbare fondse
Wyse van verifiëring	Kwartaalverslae, ondertekende MvO, ondertekende voorlegging, BAS-betaling
Berekeningsmetode	Telling
Tipe berekening	<input type="checkbox"/> Kumulatief <input type="checkbox"/> Jaareinde <input type="checkbox"/> Jaar tot op hede <input checked="" type="checkbox"/> Niekumulatief
Verslagdoeningsiklus	<input type="checkbox"/> Kwartaalliks <input type="checkbox"/> Halfjaarliks <input checked="" type="checkbox"/> Jaarliks <input type="checkbox"/> Tweejaarliks
Gewenste prestasie	<input type="checkbox"/> Hoër as teiken <input checked="" type="checkbox"/> Volgens teiken <input type="checkbox"/> Laer as teiken
Tipe aanwyser	Is dit 'n diensleweringsaanwyser? <input checked="" type="checkbox"/> JA <input type="checkbox"/> NEE Indien ja , bevestig die prioriteitsarea(s) dat die aflewerbare(s) gemeet deur hierdie aanwyser sal verbeter (veelvuldige keuses kan ook gemaak word): <input checked="" type="checkbox"/> Burger behoeftes <input type="checkbox"/> Betroubaarheid <input type="checkbox"/> Responsiwiteit <input type="checkbox"/> Integriteit Is dit 'n vraagedrewe aanwyser? <input checked="" type="checkbox"/> JA <input type="checkbox"/> NEE Is dit 'n gestandaardiseerde aanwyser? <input type="checkbox"/> JA <input checked="" type="checkbox"/> NEE
Ruimtelike konteks vir aanwyser	Getal liggings: <input type="checkbox"/> Enkele ligging <input checked="" type="checkbox"/> Veelvoudige liggings Omvang: <input checked="" type="checkbox"/> Provinsiaal <input checked="" type="checkbox"/> Distrik <input checked="" type="checkbox"/> Plaaslike munisipaliteit <input type="checkbox"/> Wyk <input type="checkbox"/> Adres Besonderhede / Adres / Koördinate: <.....> Wat veelvoudige leweringsliggings betref, sal dit in die Jaarlikse Bedryfsplan (JBP) gedeel word <input checked="" type="checkbox"/> JA <input type="checkbox"/> NEE
Verantwoordelik vir aanwyser	Verantwoordelike bestuurder
Ruimtelike transformasie	Prioriteite van ruimtelike transformasie: NVT Beskrywing van ruimtelike impak: <.....>

Disaggregasie van begunstigdes Menseregtegroepe	Teiken vir vroue: <.....> Teiken vir jeugdige: <.....> Teiken vir mense met gestremdhede: <.....> Teiken vir ouer persone: <.....> <input checked="" type="checkbox"/> Geen skakel nie
Provinsiale Strategiese Implementeringsplan (PSIP)	<input checked="" type="checkbox"/> Werkgeleenthede <input type="checkbox"/> Veiligheid <input checked="" type="checkbox"/> Welstand <input type="checkbox"/> Innovasie, kultuur en bestuurstoestig <input type="checkbox"/> Geen skakel nie
Noodtoestand	<input type="checkbox"/> JA <input checked="" type="checkbox"/> NEE Indien ja , verskaf 'n beskrywing van die geïdentifiseerde ramp: <.....>
Implementeringsdata (Hooflewering bepaal)	Volgens JBP

Aanwysernommer	4.2.9
Aanwyserfitel	Aantal atlete deur hoëprestasie programme ondersteun om op internasionale vlak deel te neem
Kort omskrywing	Verskaf ondersteuning aan deelnemers wat op internasionale vlak meeding
Doel	Om by te dra tot die verwerwing van hoër ranglystposisies op internasionale vlak
Hoofbegunstigdes	Sportlui
Databron	Databron: Sportfederasies Werklike datatabel gebruik (stelsel/excel): <.....>
Databeperkings	Toegang tot atleetprofile
Aannames	Versekering dat atlete op die hoogste vlak deelneem
Wyse van verifiëring	Ondertekende voorlegging en MVO, BAS-betalingsteenblaai, opsommende verslag, lys atlete ondersteun
Berekeningsmetode	Telling
Tipe berekening	<input type="checkbox"/> Kumulatief <input type="checkbox"/> Jaareinde <input type="checkbox"/> Jaar tot op hede <input checked="" type="checkbox"/> Niekumulatief
Verslagdoeningsiklus	<input type="checkbox"/> Kwartaaliks <input type="checkbox"/> Halfjaarliks <input checked="" type="checkbox"/> Jaarliks <input type="checkbox"/> Tweejaarliks
Gewenste prestasie	<input type="checkbox"/> Hoër as teiken <input checked="" type="checkbox"/> Volgens teiken <input type="checkbox"/> Laer as teiken
Tipe aanwyser	Is dit 'n diensleweringaanwyser? <input checked="" type="checkbox"/> JA <input type="checkbox"/> NEE Indien ja , bevestig die prioriteitsarea(s) dat die aflewerbare(s) gemeet deur hierdie aanwyser sal verbeter (veelvuldige keuses kan ook gemaak word): <input checked="" type="checkbox"/> Burger behoeftes <input type="checkbox"/> Betroubaarheid <input type="checkbox"/> Responsiwiteit <input type="checkbox"/> Integriteit Is dit 'n vraagedrewe aanwyser? <input checked="" type="checkbox"/> JA <input type="checkbox"/> NEE Is dit 'n gestandaardiseerde aanwyser? <input type="checkbox"/> JA <input checked="" type="checkbox"/> NEE
Ruimtelike konteks vir aanwyser	Getal liggings: <input type="checkbox"/> Enkele ligging <input checked="" type="checkbox"/> Veelvoudige liggings Omvang: <input checked="" type="checkbox"/> Provinsiaal <input checked="" type="checkbox"/> Distrik <input checked="" type="checkbox"/> Plaaslike munisipaliteit <input type="checkbox"/> Wyk <input type="checkbox"/> Adres Besonderhede / Adres / Koördinate: <.....> Wat veelvoudige leweringsliggings betref, sal dit in die Jaarlikse Bedryfsplan (JBP) gedeel word <input checked="" type="checkbox"/> JA <input type="checkbox"/> NEE

Verantwoordelik vir aanwyser	Verantwoordelike bestuurder
Ruimtelike transformasie	Prioriteite van ruimtelike transformasie: NVT Beskrywing van ruimtelike impak: <.....>
Disaggregasie van begunstigdes Menseregtegroepe	Teiken vir vroue: <.....> Teiken vir jeugdiges: <.....> Teiken vir mense met gestremdhede: <.....> Teiken vir ouer persone: <.....> <input checked="" type="checkbox"/> Geen skakel nie
Provinsiale Strategiese Implementeringsplan (PSIP)	<input type="checkbox"/> Werkgeleenthede <input type="checkbox"/> Veiligheid <input checked="" type="checkbox"/> Welstand <input type="checkbox"/> Innovasie, kultuur en bestuurtoesig <input type="checkbox"/> Geen skakel nie
Noodtoestand	<input type="checkbox"/> JA <input checked="" type="checkbox"/> NEE Indien ja , verskaf 'n beskrywing van die geïdentifiseerde ramp: <.....>
Implementeringsdata (Hooflewerings bepaal)	Volgens JBP

Aanwysernommer	4.2.10
Aanwyserstitel	Getal byeenkomste vir vroue en meisies ondersteun
Kort omskrywing	Byeenkomste vir vroue en meisies wat sport- en ontspanningsaktiwiteite in hierdie groep bevorder
Doel	Ontwikkeling van sport en ontspanning vir vroue en meisies
Hoofbegunstigdes	Vroue en meisies
Databron	Databron: Sportfederasies Werklike datatabel gebruik (stelsel/excel): <.....> .
Databeperkings	Geen
Aannames	Bemagtiging van vroue en meisies om aan sport en ontspanning deel te neem
Wyse van verifiëring	Bywoningsregister, byeenkomsverslag, lys byeenkomste
Berekeningsmetode	Telling
Tipe berekening	<input type="checkbox"/> Kumulatief <input checked="" type="checkbox"/> Jaareinde <input type="checkbox"/> Jaar tot op hede <input type="checkbox"/> Niekumulatief
Verslagdoeningsiklus	<input checked="" type="checkbox"/> Kwartaaliks <input type="checkbox"/> Halfjaarliks <input type="checkbox"/> Jaarliks <input type="checkbox"/> Tweejaarliks
Gewenste prestasie	<input type="checkbox"/> Hoër as teiken <input checked="" type="checkbox"/> Volgens teiken <input type="checkbox"/> Laer as teiken
Tipe aanwyser	Is dit 'n diensleweringsaanwyser? <input checked="" type="checkbox"/> JA <input type="checkbox"/> NEE Indien ja , bevestig die prioriteitsarea(s) dat die aflewerbare(s) gemeet deur hierdie aanwyser sal verbeter (veelvuldige keuses kan ook gemaak word): <input checked="" type="checkbox"/> Burger behoeftes <input type="checkbox"/> Betroubaarheid <input type="checkbox"/> Responsiwiteit <input type="checkbox"/> Integriteit
	Is dit 'n vraaggedrewe aanwyser? <input checked="" type="checkbox"/> JA <input type="checkbox"/> NEE
	Is dit 'n gestandaardiseerde aanwyser? <input type="checkbox"/> JA <input checked="" type="checkbox"/> NEE

Ruimtelike konteks vir aanwyser	<p>Getal liggings: <input type="checkbox"/> Enkele ligging <input checked="" type="checkbox"/> Veelvoudige liggings</p> <p>Omvang: <input checked="" type="checkbox"/> Provinsiaal <input checked="" type="checkbox"/> Distrik <input checked="" type="checkbox"/> Plaaslike munisipaliteit <input type="checkbox"/> Wyk <input type="checkbox"/> Adres</p> <p>Besonderhede / Adres / Koördinate: <.....></p> <p>Wat veelvoudige leweringsliggings betref, sal dit in die Jaarlikse Bedryfsplan (JBP) gedeel word <input checked="" type="checkbox"/> JA <input type="checkbox"/> NEE</p>
Verantwoordelik vir aanwyser	Verantwoordelike bestuurder
Ruimtelike transformasie	<p>Prioriteite van ruimtelike transformasie: NVT</p> <p>Beskrywing van ruimtelike impak: <.....></p>
Disaggregasie van begunstigdes Menseregtegroepe	<p>Teiken vir vroue: <.....></p> <p>Teiken vir jeugdige: <.....></p> <p>Teiken vir mense met gestremdhede: <.....></p> <p>Teiken vir ouer persone: <.....></p> <p><input checked="" type="checkbox"/> Geen skakel nie</p>
Provinsiale Strategiese Implementeringsplan (PSIP)	<p><input type="checkbox"/> Werkgeleenthede <input type="checkbox"/> Veiligheid <input checked="" type="checkbox"/> Welstand <input type="checkbox"/> Innovasie, kultuur en bestuurtoesig</p> <p><input type="checkbox"/> Geen skakel nie</p>
Noodtoestand	<p><input type="checkbox"/> JA <input checked="" type="checkbox"/> NEE</p> <p>Indien ja, verskaf 'n beskrywing van die geïdentifiseerde ramp: <.....></p>
Implementeringsdata (Hooflewerings bepaal)	Volgens JBP

Aanwysernommer	4.2.11
Aanwyserstitel	Getal gestremdhedsprojekte en/of -programme ondersteun
Kort omskrywing	Gestremdhedsprojekte en -programme wat sport- en ontspanningsaktiwiteite in hierdie groep bevorder
Doel	Ontwikkeling van sport en ontspanning vir mense met gestremdhede
Hoofbegunstigdes	Gestremde sportlui
Databron	<p>Databron: Sportfederasies</p> <p>Werklike datatabel gebruik (stelsel/excel): <.....></p>
Databeperkings	Geen
Aannames	Bemagtiging van mense met gestremdhede om aan sport en ontspanning deel te neem
Wyse van verifiëring	Bywoningsregister, byeenkomsverslae, lys byeenkomste
Berekeningsmetode	Telling
Tipe berekening	<input type="checkbox"/> Kumulatief <input checked="" type="checkbox"/> Jaareinde <input type="checkbox"/> Jaar tot op hede <input type="checkbox"/> Niekumulatief
Verslagdoeningsiklus	<input checked="" type="checkbox"/> Kwartaaliks <input type="checkbox"/> Halfjaarliks <input type="checkbox"/> Jaarliks <input type="checkbox"/> Tweejaarliks
Gewenste prestasie	<input type="checkbox"/> Hoër as teiken <input checked="" type="checkbox"/> Volgens teiken <input type="checkbox"/> Laer as teiken
Tipe aanwyser	<p>Is dit 'n diensleweringsaanwyser?</p> <input checked="" type="checkbox"/> JA <input type="checkbox"/> NEE <p>Indien ja, bevestig die prioriteitsarea(s) dat die aflewerbare(s) gemeet deur hierdie aanwyser sal verbeter (veelvuldige keuses kan ook gemaak word):</p> <input checked="" type="checkbox"/> Burger behoeftes <input type="checkbox"/> Betroubaarheid <input type="checkbox"/> Responsiwiteit <input type="checkbox"/> Integriteit

	Is dit 'n vraagedrewe aanwyser? <input checked="" type="checkbox"/> JA <input type="checkbox"/> NEE
	Is dit 'n gestandaardiseerde aanwyser? <input type="checkbox"/> JA <input checked="" type="checkbox"/> NEE
Ruimtelike konteks vir aanwyser	<p>Getal liggings: <input type="checkbox"/>Enkele ligging <input checked="" type="checkbox"/>Veelvoudige liggings</p> <p>Omvang: <input checked="" type="checkbox"/>Provinsiaal <input checked="" type="checkbox"/>Distrik <input checked="" type="checkbox"/>Plaaslike munisipaliteit <input type="checkbox"/>Wyk <input type="checkbox"/>Adres</p> <p>Besonderhede / Adres / Koördinate: <.....></p> <p>Wat veelvoudige leweringsliggings betref, sal dit in die Jaarlikse Bedryfsplan (JBP) gedeel word <input checked="" type="checkbox"/>JA <input type="checkbox"/>NEE</p>
Verantwoordelik vir aanwyser	Verantwoordelike bestuurder
Ruimtelike transformasie	Prioriteite van ruimtelike transformasie: NVT Beskrywing van ruimtelike impak: <.....>
Disaggregasie van begunstigdes Menseregtegroepe	<p>Teiken vir vroue: <.....></p> <p>Teiken vir jeugdige: <.....></p> <p>Teiken vir mense met gestremdhede: <.....></p> <p>Teiken vir ouer persone: <.....></p> <p><input checked="" type="checkbox"/>Geen skakel nie</p>
Provinsiale Strategiese Implementeringsplan (PSIP)	<p><input type="checkbox"/>Werkgeleenthede <input type="checkbox"/>Veiligheid <input checked="" type="checkbox"/>Welstand <input type="checkbox"/>Innovasie, kultuur en bestuurtoesig</p> <p><input type="checkbox"/>Geen skakel nie</p>
Noodtoestand	<p><input type="checkbox"/>JA <input checked="" type="checkbox"/>NEE</p> <p>Indien ja, verskaf 'n beskrywing van die geïdentifiseerde ramp: <.....></p>
Implementeringsdata (Hooflewerings bepaal)	Volgens JBP

Aanwysernommer	4.2.12
Aanwyserlifel	Getal atlete deur middel van sportakademies ondersteun
Kort omskrywing	Getal atlete deur 'n sportakademieprogram ondersteun. Akademies kan multikode of kodespesifiek wees. Ondersteuning sluit die volgende in: mediese en wetenskaplike ondersteuning; lewensvaardighede; seminare en werksessies vir die bemagtiging van atlete; voorsiening van toerusting en uitrustings; oefenkampte en ander ondersteuning verskaf vir bystand sodat hulle optimaal kan meeding..
Doel	Om die getal atlete te bepaal wat baat by die ondersteuningsprogram vir atlete
Hoofbegunstigdes	Atlete
Databron	Bewys van ondersteuning aan atlete verskaf Werklike datatabel gebruik (stelsel/excel): <.....>
Databeperkings	Geen
Aannames	Atlete is gereed vir deelname op hul hoogste vlak
Wyse van verifiëring	Getal atlete ondersteun, virtuele oefenkampe
Berekeningsmetode	Telling
Tipe berekening	<input type="checkbox"/> Kumulatief <input checked="" type="checkbox"/> Jaareinde <input type="checkbox"/> Jaar tot op hede <input type="checkbox"/> Niekumulatief

Verslagdoeningsiklus	<input checked="" type="checkbox"/> Kwartaalliks <input type="checkbox"/> Halfjaarliks <input type="checkbox"/> Jaarliks <input type="checkbox"/> Tweejaarliks
Gewenste prestasie	<input type="checkbox"/> Hoër as teiken <input checked="" type="checkbox"/> Volgens teiken <input type="checkbox"/> Laer as teiken
Tipe aanwyser	Is dit 'n diensleweringaanwyser? <input checked="" type="checkbox"/> JA <input type="checkbox"/> NEE Indien ja , bevestig die prioriteitsarea(s) dat die aflewerbare(s) gemeet deur hierdie aanwyser sal verbeter (veelvuldige keuses kan ook gemaak word): <input checked="" type="checkbox"/> Burger behoeftes <input type="checkbox"/> Betroubaarheid <input type="checkbox"/> Responsiwiteit <input type="checkbox"/> Integriteit
	Is dit 'n vraaggedrewe aanwyser? <input checked="" type="checkbox"/> JA <input type="checkbox"/> NEE
	Is dit 'n gestandaardiseerde aanwyser? <input checked="" type="checkbox"/> JA <input type="checkbox"/> NEE
Ruimtelike konteks vir aanwyser	Getal liggings: <input type="checkbox"/> Enkele ligging <input checked="" type="checkbox"/> Veelvoudige liggings Omvang: <input checked="" type="checkbox"/> Provinsiaal <input checked="" type="checkbox"/> Distrik <input checked="" type="checkbox"/> Plaaslike munisipaliteit <input type="checkbox"/> Wyk <input type="checkbox"/> Adres Besonderhede / Adres / Koördinate: <.....> Wat veelvoudige leweringsliggings betref, sal dit in die Jaarlikse Bedryfsplan (JBP) gedeel word <input checked="" type="checkbox"/> JA <input type="checkbox"/> NEE
Verantwoordelik vir aanwyser	Verantwoordelike bestuurder
Ruimtelike transformasie	Prioriteite van ruimtelike transformasie: NVT Beskrywing van ruimtelike impak: <.....>
Disaggregasie van begunstigdes - Menseregtegroepe	Teiken vir vroue: <.....> Teiken vir jeugdiges: <.....> Teiken vir mense met gestremdhede: <.....> Teiken vir ouer persone: <.....> <input checked="" type="checkbox"/> Geen skakel nie
Provinsiale Strategiese Implementeringsplan (PSIP)	<input type="checkbox"/> Werkgeleenthede <input type="checkbox"/> Veiligheid <input checked="" type="checkbox"/> Welstand <input type="checkbox"/> Innovasie, kultuur en bestuurstoesig <input type="checkbox"/> Geen skakel nie
Noodtoestand	<input type="checkbox"/> JA <input checked="" type="checkbox"/> NEE Indien ja , verskaf 'n beskrywing van die geïdentifiseerde ramp: <.....>
Implementeringsdata (Hooflewerings bepaal)	Volgens JBP

PROVINSIALE AANWYSERS

Subprogram 4.3: Ontspanning

Aanwysernommer	4.3.1
Aanwyseritel	Getal kodestrukture van inheemse speletjies ondersteun
Kort omskrywing	Getal strukture vir inheemse speletjies op distrik- en provinsiale vlak bygestaan
Doel	Verbeter korporatiewe oorsigbestuur en bevorder maatskaplike insluiting
Hoofbegunstigdes	Lede van klubs vir inheemse spele, bestuurslede en tegniese beamptes.
Databron	Databron: Uitvoerende komitee van elke struktuur Werklike datatabel gebruik (stelsel/excel): <.....>
Databeperkings	Geen
Aannames	Strukture word deur die tersaaklike nasionale kodestruktuur erken
Wyse van verifiëring	Bywoningsregisters en/of notules van vergaderings
Berekeningsmetode	Telling van getal strukture
Tipe berekening	<input type="checkbox"/> Kumulatief <input type="checkbox"/> Jaareinde <input type="checkbox"/> Jaar tot op hede <input checked="" type="checkbox"/> Niekumulatief
Verslagdoeningsiklus	<input type="checkbox"/> Kwartaalliks <input type="checkbox"/> Halfjaarliks <input checked="" type="checkbox"/> Jaarliks <input type="checkbox"/> Tweejaarliks
Gewenste prestasie	<input type="checkbox"/> Hoër as teiken <input checked="" type="checkbox"/> Volgens teiken <input type="checkbox"/> Laer as teiken
Tipe aanwyser	Is dit 'n diensleweringaanwyser? <input checked="" type="checkbox"/> JA <input type="checkbox"/> NEE Indien ja , bevestig die prioriteitsarea(s) dat die aflewerbare(s) gemeet deur hierdie aanwyser sal verbeter (veelvuldige keuses kan ook gemaak word): <input checked="" type="checkbox"/> Burger behoeftes <input type="checkbox"/> Betroubaarheid <input checked="" type="checkbox"/> Responsiwiteit <input type="checkbox"/> Integriteit Is dit 'n vraaggedrewe aanwyser? <input checked="" type="checkbox"/> JA <input type="checkbox"/> NEE Is dit 'n gestandaardiseerde aanwyser? <input type="checkbox"/> JA <input checked="" type="checkbox"/> NEE
Ruimtelike konteks vir aanwyser	Getal liggings: <input type="checkbox"/> Enkele ligging <input checked="" type="checkbox"/> Veelvoudige liggings Omvang: <input checked="" type="checkbox"/> Provinsiaal <input checked="" type="checkbox"/> Distrik <input checked="" type="checkbox"/> Plaaslike munisipaliteit <input type="checkbox"/> Wyk <input type="checkbox"/> Adres Besonderhede / Adres / Koördinate: <.....> Wat veelvoudige leweringliggings betref, sal dit in die Jaarlikse Bedryfsplan (JBP) gedeel word <input checked="" type="checkbox"/> JA <input type="checkbox"/> NEE
Verantwoordelik vir aanwyser	Verantwoordelike bestuurder
Ruimtelike transformasie	Prioriteite van ruimtelike transformasie: NVT Beskrywing van ruimtelike impak: <.....>
Disaggregasie van begunstigdes - Menseregtegroepe	Teiken vir vroue: <.....> Teiken vir jeugdiges: <.....> Teiken vir mense met gestremdhede: <.....> Teiken vir ouer persone: <.....> <input checked="" type="checkbox"/> Geen skakel nie
Provinsiale Strategiese Implementeringsplan (PSIP)	<input checked="" type="checkbox"/> Werkgeleenthede <input checked="" type="checkbox"/> Veiligheid <input checked="" type="checkbox"/> Welstand <input type="checkbox"/> Innovasie, kultuur en bestuurstoedig <input type="checkbox"/> Geen skakel nie

odtoestand	<input type="checkbox"/> JA <input checked="" type="checkbox"/> NEE Indien ja , verskaf 'n beskrywing van die geïdentifiseerde ramp: <.....>
Implementeringsdata (Hooflewering bepaal)	Volgens JBP

Aanwysernommer	4.3.2
Aanwyseritel	Getal ontspanningsentrums ondersteun
Kort omskrywing	Getal ontspanningsentrums in die provinsie gediens en ondersteun
Doel	Verhoog maatskaplike insluiting en massadeelname
Hoofbegunstigdes	Plaaslike gemeenskap nader aan die ligging van die sentrum. Senior burgerklubs, VKO-sentrum(s), skoolgaande jeug en Inheemse Spele-klubs
Databron	Databron: Wes-Kaapse Provinsiale Sportkonfederasie Werklike datatabel gebruik (stelsel/excel): <.....>
Databeperkings	Geen
Aannames	Sentrumfunktionaliteit en -samerwerking
Wyse van verifiëring	Lys afrigters by die ontspanningsentrums
Berekeningsmetode	Telling van getal ontspanningsentrums gevestig en ondersteun
Tipe berekening	<input type="checkbox"/> Kumulatief <input type="checkbox"/> Jaareinde <input type="checkbox"/> Jaar tot op hede <input checked="" type="checkbox"/> Niekumulatief
Verslagdoeningsiklus	<input type="checkbox"/> Kwartaalliks <input type="checkbox"/> Halfjaarlik <input checked="" type="checkbox"/> Jaarlik <input type="checkbox"/> Tweejaarlik
Gewenste prestasie	<input type="checkbox"/> Hoër as teiken <input checked="" type="checkbox"/> Volgens teiken <input type="checkbox"/> Laer as teiken
Tipe aanwyser	Is dit 'n diensleweringaanwyser? <input checked="" type="checkbox"/> JA <input type="checkbox"/> NEE Indien ja , bevestig die prioriteitsarea(s) dat die aflewerbare(s) gemeet deur hierdie aanwyser sal verbeter (veelvuldige keuses kan ook gemaak word): <input checked="" type="checkbox"/> Burger behoeftes <input type="checkbox"/> Betroubaarheid <input type="checkbox"/> Responsiwiteit <input type="checkbox"/> Integriteit Is dit 'n vraaggedrewe aanwyser? <input checked="" type="checkbox"/> JA <input type="checkbox"/> NEE Is dit 'n gestandaardiseerde aanwyser? <input type="checkbox"/> JA <input checked="" type="checkbox"/> NEE
Ruimtelike konteks vir aanwyser	Getal liggings: <input type="checkbox"/> Enkele ligging <input checked="" type="checkbox"/> Veelvoudige liggings Omvang: <input checked="" type="checkbox"/> Provinsiaal <input checked="" type="checkbox"/> Distrik <input checked="" type="checkbox"/> Plaaslike munisipaliteit <input type="checkbox"/> Wyk <input type="checkbox"/> Adres Besonderhede / Adres / Koördinate: <.....> Wat veelvoudige leweringliggings betref, sal dit in die Jaarlikse Bedryfsplan (JBP) gedeel word <input checked="" type="checkbox"/> JA <input type="checkbox"/> NEE
Verantwoordelik vir aanwyser	Verantwoordelike bestuurder
Ruimtelike transformasie	Prioriteite van ruimtelike transformasie: NVT Beskrywing van ruimtelike impak: <.....>

Disaggregasie van begunstigdes Menseregtegroepe	Teiken vir vroue: <.....> Teiken vir jeugdige: <.....> Teiken vir mense met gestremdhede: <.....> Teiken vir ouer persone: <.....> <input checked="" type="checkbox"/> Geen skakel nie
Provinsiale Strategiese Implementeringsplan (PSIP)	<input checked="" type="checkbox"/> Werkgeleenthede <input checked="" type="checkbox"/> Veiligheid <input checked="" type="checkbox"/> Welstand <input type="checkbox"/> Innovasie, kultuur en bestuurstoesig <input type="checkbox"/> Geen skakel nie
Noodtoestand	<input type="checkbox"/> JA <input checked="" type="checkbox"/> NEE Indien ja , verskaf 'n beskrywing van die geïdentifiseerde ramp: <.....>
Implementeringsdata (Hooflewering bepaal)	Volgens JBP

Aanwysernommer	4.3.3
Aanwyserlief	Getal personeel in die Ontspanningsprogram in diens
Kort omskrywing	Getal mense (afrigters) wat onder die vaandel van ontspanning by ontspanningsentrums aangestel is
Doel	Toename en/of bydrae tot werkgeleenthede
Hoofbegunstigdes	Personeel in diens by die sentrums, teikengroepe wat aktiwiteite by ontspanningsentrum bywoon en wat deur die afrigters ondersteun word.
Databron	Databron: Wes-Kaapse Provinsiale Sportkonfederasie Werklike datatabel gebruik (stelsel/excel): <.....>
Databeperkings	Geen
Aannames	Daar sal personeel vir die volle boekjaar wees
Wyse van verifiëring	Kontrakte en/of verlengingsbriewe
Berekeningsmetode	Koppetelling
Tipe berekening	<input type="checkbox"/> Kumulatief <input type="checkbox"/> Jaareinde <input type="checkbox"/> Jaar tot op hede <input checked="" type="checkbox"/> Niekumulatief
Verslagdoeningsiklus	<input type="checkbox"/> Kwartaalliks <input type="checkbox"/> Halfjaarliks <input checked="" type="checkbox"/> Jaarliks <input type="checkbox"/> Tweejaarliks
Gewenste prestasie	<input type="checkbox"/> Hoër as teiken <input checked="" type="checkbox"/> Volgens teiken <input type="checkbox"/> Laer as teiken
Tipe aanwyser	Is dit 'n diensleweringaanwyser? <input checked="" type="checkbox"/> JA <input type="checkbox"/> NEE Indien ja , bevestig die prioriteitsarea(s) dat die aflewerbare(s) gemeet deur hierdie aanwyser sal verbeter (veelvuldige keuses kan ook gemaak word): <input checked="" type="checkbox"/> Burger behoeftes <input type="checkbox"/> Betroubaarheid <input type="checkbox"/> Responsiwiteit <input type="checkbox"/> Integriteit Is dit 'n vraagedrewe aanwyser? <input checked="" type="checkbox"/> JA <input type="checkbox"/> NEE Is dit 'n gestandaardiseerde aanwyser? <input type="checkbox"/> JA <input checked="" type="checkbox"/> NEE
Ruimtelike konteks vir aanwyser	Getal liggings: <input type="checkbox"/> Enkele ligging <input checked="" type="checkbox"/> Veelvoudige liggings Omvang: <input checked="" type="checkbox"/> Provinsiaal <input checked="" type="checkbox"/> Distrik <input checked="" type="checkbox"/> Plaaslike munisipaliteit <input type="checkbox"/> Wyk <input type="checkbox"/> Adres Besonderhede / Adres / Koördinate: <.....> Wat veelvoudige leweringsliggings betref, sal dit in die Jaarlikse Bedryfsplan (JBP) gedeel word <input checked="" type="checkbox"/> JA <input type="checkbox"/> NEE

Verantwoordelik vir aanwyser	Verantwoordelike bestuurder
Ruimtelike transformasie	Prioriteite van ruimtelike transformasie: NVT Beskrywing van ruimtelike impak: <.....>
Disagregasie van begunstigdes Menseregtegroep	Teiken vir vroue: <.....> Teiken vir jeugdige: <.....> Teiken vir mense met gestremdhede: <.....> Teiken vir ouer persone: <.....> <input checked="" type="checkbox"/> Geen skakel nie
Provinsiale Strategiese Implementeringsplan (PSIP)	<input checked="" type="checkbox"/> Werkgeleenthede <input checked="" type="checkbox"/> Veiligheid <input checked="" type="checkbox"/> Welstand <input type="checkbox"/> Innovasie, kultuur en bestuurstoesig <input type="checkbox"/> Geen skakel nie
Noodtoestand	<input type="checkbox"/> JA <input checked="" type="checkbox"/> NEE Indien ja , verskaf 'n beskrywing van die geïdentifiseerde ramp: <.....>
Implementeringsdata (Hooflewerings bepaal)	Volgens JBP

Subprogram 4.4: Skoolsport

Aanwysernommer	4.4.1
Aanwyserfitel	Getal distrikte met/deur skoolsport ondersteun
Kort omskrywing	Getal distrikte ondersteun met toegang tot geleenthede in skoolsport ondersteun
Doel	Skep toegang vir distrikte om aan skoolsportaktiwiteite deel te neem ten einde vir provinsiale kompetisies te kwalifiseer
Hoofbegunstigdes	Skoolgaande jeug in die verskillende distrikte
Databron	Databron: Distrikbestuurders/ koördineerders Werklike datatabel gebruik (stelsel/excel): <.....>
Databeperkings	Gebrek aan inligting van distrikstrukture
Aannames	Distriksfunksionaliteit en -samerwerking
Wyse van verifiëring	Bywoningsregisters en notules van vergaderings
Berekeningsmetode	Telling van getal distrikte
Tipe berekening	<input type="checkbox"/> Kumulatief <input type="checkbox"/> Jaareinde <input type="checkbox"/> Jaar tot op hede <input checked="" type="checkbox"/> Niekumulatief
Verslagdoeningsiklus	<input type="checkbox"/> Kwartaalliks <input type="checkbox"/> Halfjaarlik <input checked="" type="checkbox"/> Jaarlik <input type="checkbox"/> Tweejaarlik
Gewenste prestasie	<input type="checkbox"/> Hoër as teiken <input checked="" type="checkbox"/> Volgens teiken <input type="checkbox"/> Laer as teiken
Tipe aanwyser	Is dit 'n diensleweringsaanwyser? <input checked="" type="checkbox"/> JA <input type="checkbox"/> NEE Indien ja , bevestig die prioriteitsarea(s) dat die aflewerbare(s) gemeet deur hierdie aanwyser sal verbeter (veelvuldige keuses kan ook gemaak word): <input checked="" type="checkbox"/> Burger behoeftes <input type="checkbox"/> Betroubaarheid <input type="checkbox"/> Responsiwiteit <input type="checkbox"/> Integriteit Is dit 'n vraagedrewe aanwyser? <input checked="" type="checkbox"/> JA <input type="checkbox"/> NEE Is dit 'n gestandaardiseerde aanwyser? <input type="checkbox"/> JA <input checked="" type="checkbox"/> NEE

Ruimtelike konteks vir aanwyser	<p>Getal liggings: <input type="checkbox"/> Enkele ligging <input checked="" type="checkbox"/> Veelvoudige liggings</p> <p>Omvang: <input checked="" type="checkbox"/> Provinsiaal <input checked="" type="checkbox"/> Distrik <input checked="" type="checkbox"/> Plaaslike munisipaliteit <input type="checkbox"/> Wyk <input type="checkbox"/> Adres</p> <p>Besonderhede / Adres / Koördinate: <.....></p> <p>Wat veelvoudige leweringsliggings betref, sal dit in die Jaarlikse Bedryfsplan (JBP) gedeel word <input checked="" type="checkbox"/> JA <input type="checkbox"/> NEE</p>
Verantwoordelik vir aanwyser	Verantwoordelike bestuurder
Ruimtelike transformasie	<p>Prioriteite van ruimtelike transformasie: Regoor alle munisipale en onderwysdistrikte</p> <p>Beskrywing van ruimtelike impak: <.....></p>
Disaggregasie van begunstigdes Menseregtegroepe	<p>Teiken vir vroue: <.....></p> <p>Teiken vir jeugdige: <.....></p> <p>Teiken vir mense met gestremdhede: <.....></p> <p>Teiken vir ouer persone: <.....></p> <p><input checked="" type="checkbox"/> Geen skakel nie</p>
Provinsiale Strategiese Implementeringsplan (PSIP)	<p><input checked="" type="checkbox"/> Werkgeleenthede <input checked="" type="checkbox"/> Veiligheid <input checked="" type="checkbox"/> Welstand <input type="checkbox"/> Innovasie, kultuur en bestuurstoelig</p> <p><input type="checkbox"/> Geen skakel nie</p>
Noodtoestand	<p><input type="checkbox"/> JA <input checked="" type="checkbox"/> NEE</p> <p>Indien ja, verskaf 'n beskrywing van die geïdentifiseerde ramp: <.....></p>
Implementeringsdata (Hooflewerings bepaal)	Volgens JBP

Aanwysernommer	4.4.2
Aanwyserstitel	Getal buurtklusters ondersteun
Kort omskrywing	Getal buurtklusters wat in die provinsie gediens en ondersteun word
Doel	Om aktiwiteite ten opsigte van kultuur, kuns, ontspanning, onderwys en sport in buurte regoor die provinsie te bevorder en te fasiliteer
Hoofbegunstigdes	Skoolgaande jeug in die geïdentifiseerde klusters
Databron	Databron: Distrikbestuurders/ koördineerders Werklike datatabel gebruik (stelsel/excel): <.....>
Databeperkings	Geen
Aannames	Klusterfunksionaliteit en samewerking van kernskool
Wyse van verifiëring	Bevestigingsbriewe
Berekeningsmetode	Telling van die getal buurte
Tipe berekening	<input type="checkbox"/> Kumulatief <input type="checkbox"/> Jaareinde <input type="checkbox"/> Jaar tot op hede <input checked="" type="checkbox"/> Niekumulatief
Verslagdoeningsiklus	<input type="checkbox"/> Kwartaalliks <input type="checkbox"/> Halfjaarliks <input checked="" type="checkbox"/> Jaarliks <input type="checkbox"/> Tweejaarliks
Gewenste prestasie	<input type="checkbox"/> Hoër as teiken <input checked="" type="checkbox"/> Volgens teiken <input type="checkbox"/> Laer as teiken
Tipe aanwyser	<p>Is dit 'n diensleweringsaanwyser?</p> <p><input checked="" type="checkbox"/> JA <input type="checkbox"/> NEE</p> <p>Indien ja, bevestig die prioriteitsarea(s) dat die aflewerbare(s) gemeet deur hierdie aanwyser sal verbeter (veelvuldige keuses kan ook gemaak word):</p> <p><input checked="" type="checkbox"/> Burger behoeftes <input type="checkbox"/> Betroubaarheid <input type="checkbox"/> Responsiwiteit <input type="checkbox"/> Integriteit</p>

	Is dit 'n vraaggedrewe aanwyser? <input checked="" type="checkbox"/> JA <input type="checkbox"/> NEE
	Is dit 'n gestandaardiseerde aanwyser? <input type="checkbox"/> JA <input checked="" type="checkbox"/> NEE
Ruimtelike konteks vir aanwyser	Getal liggings: <input type="checkbox"/> Enkele ligging <input checked="" type="checkbox"/> Veelvoudige liggings Omvang: <input checked="" type="checkbox"/> Provinsiaal <input checked="" type="checkbox"/> Distrik <input checked="" type="checkbox"/> Plaaslike munisipaliteit <input type="checkbox"/> Wyk <input type="checkbox"/> Adres Besonderhede / Adres / Koördinate: <.....> Wat veelvoudige leweringsliggings betref, sal dit in die Jaarlikse Bedryfsplan (JBP) gedeel word <input checked="" type="checkbox"/> JA <input type="checkbox"/> NEE
Verantwoordelik vir aanwyser	Verantwoordelike bestuurder
Ruimtelike transformasie	Prioriteite van ruimtelike transformasie: In alle munisipale en onderwysdistrikte Beskrywing van ruimtelike impak: <.....>
Disaggregasie van begunstigdes Menseregtegroepe	Teiken vir vroue: <.....> Teiken vir jeugdige: <.....> Teiken vir mense met gestremdhede: <.....> Teiken vir ouer persone: <.....> <input checked="" type="checkbox"/> Geen skakel nie
Provinsiale Strategiese Implementeringsplan (PSIP)	<input checked="" type="checkbox"/> Werkgeleenthede <input checked="" type="checkbox"/> Veiligheid <input checked="" type="checkbox"/> Welstand <input type="checkbox"/> Innovasie, kultuur en bestuurstoestig <input type="checkbox"/> Geen skakel nie
Noodtoestand	<input type="checkbox"/> JA <input checked="" type="checkbox"/> NEE Indien ja , verskaf 'n beskrywing van die geïdentifiseerde ramp: <.....>
Implementeringsdata (Hooflewerings bepaal)	Volgens JBP

Aanwysernommer	4.4.3
Aanwyserlittel	Getal personeel in die Buurtskoolprogram in diens
Kort omskrywing	Die getal persone wat in die Buurtskoolprogram in diens is
Doel	Om werkseleenthede te vermeerder en die lewensgehalte van werklose gemeenskapslede te verbeter
Hoofbegunstigdes	Werklose gemeenskapsgebaseerde individue
Databron	Databron: Wes-Kaapse Provinsiale Sportkonfederasie Werklike datatabel gebruik (stelsel/excel): <.....>
Databeperkings	Geen
Aannames	Daar sal personeel vir die volle boekjaar wees
Wyse van verifiëring	Ondertekende kontrakte en/of verlengingsbriewe
Berekeningsmetode	Koppetelling
Tipe berekening	<input type="checkbox"/> Kumulatief <input type="checkbox"/> Jaareinde <input type="checkbox"/> Jaar tot op hede <input checked="" type="checkbox"/> Niekumulatief
Verslagdoeningsiklus	<input type="checkbox"/> Kwartaalliks <input type="checkbox"/> Halfjaarlik <input checked="" type="checkbox"/> Jaarlik <input type="checkbox"/> Tweejaarlik
Gewenste prestasie	<input type="checkbox"/> Hoër as teiken <input checked="" type="checkbox"/> Volgens teiken <input type="checkbox"/> Laer as teiken

Tipe aanwyser	Is dit 'n diensleweringaanwyser? <input checked="" type="checkbox"/> JA <input type="checkbox"/> NEE Indien ja , bevestig die prioriteitsarea(s) dat die aflewerbare(s) gemeet deur hierdie aanwyser sal verbeter (veelvuldige keuses kan ook gemaak word): <input checked="" type="checkbox"/> Burger behoeftes <input type="checkbox"/> Betroubaarheid <input type="checkbox"/> Responsiwiteit <input type="checkbox"/> Integriteit
	Is dit 'n vraaggedrewe aanwyser? <input checked="" type="checkbox"/> JA <input type="checkbox"/> NEE
	Is dit 'n gestandaardiseerde aanwyser? <input type="checkbox"/> JA <input checked="" type="checkbox"/> NEE
Ruimtelike konteks vir aanwyser	Getal liggings: <input type="checkbox"/> Enkele ligging <input checked="" type="checkbox"/> Veelvoudige liggings Omvang: <input checked="" type="checkbox"/> Provinsiaal <input checked="" type="checkbox"/> Distrik <input checked="" type="checkbox"/> Plaaslike munisipaliteit <input type="checkbox"/> Wyk <input type="checkbox"/> Adres Besonderhede / Adres / Koördinate: <.....> Wat veelvoudige leweringliggings betref, sal dit in die Jaarlikse Bedryfsplan (JBP) gedeel word <input checked="" type="checkbox"/> JA <input type="checkbox"/> NEE
Verantwoordelik vir aanwyser	Verantwoordelike bestuurder
Ruimtelike transformasie	Prioriteite van ruimtelike transformasie: In alle munisipale en onderwysdistrikte Beskrywing van ruimtelike impak: <.....>
Disaggregasie van begunstigdes Menseregtegroepe	Teiken vir vroue: <.....> Teiken vir jeugdige: <.....> Teiken vir mense met gestremdhede: <.....> Teiken vir ouer persone: <.....> <input checked="" type="checkbox"/> Geen skakel nie
Provinsiale Strategiese Implementeringsplan (PSIP)	<input checked="" type="checkbox"/> Werkgeleenthede <input checked="" type="checkbox"/> Veiligheid <input checked="" type="checkbox"/> Welstand <input type="checkbox"/> Innovasie, kultuur en bestuurtoesig <input type="checkbox"/> Geen skakel nie
Noodtoestand	<input type="checkbox"/> JA <input checked="" type="checkbox"/> NEE Indien ja , verskaf 'n beskrywing van die geïdentifiseerde ramp: <.....>
Implementeringsdata (Hooflewering bepaal)	Volgens JBP

Aanwysernommer	4.4.4
Aanwyserstitel	Getal buurtskoolsentrums ondersteun
Kort omskrywing	Getal buurtskoolsentrums gediens
Doel	Om maatskaplike insluiting en massadeelname onder deelnemers by skole in histories benadeelde gemeenskappe te versterk
Hoofbegunstigdes	Skole in geïdentifiseerde gemeenskappe, asook skoolgaande jeug wat die skole bywoon
Databron	Databron: Distrikbestuurders/ koördineerders Werklike datatabel gebruik (stelsel/excel): <.....>
Databeperkings	Geen
Aannames	Skoolfunksionaliteit en -samenwerking
Wyse van verifiëring	Bevestigende briewe van skole, onderteken en op briefhoof gestempel
Berekeningsmetode	Telling van die getal buurtskoolsentrums ondersteun
Tipe berekening	<input type="checkbox"/> Kumulatief <input type="checkbox"/> Jaareinde <input type="checkbox"/> Jaar tot op hede <input checked="" type="checkbox"/> Niekumulatief

Verslagdoeningsiklus	<input type="checkbox"/> Kwartaaliks <input type="checkbox"/> Halfjaarlik <input checked="" type="checkbox"/> Jaarliks <input type="checkbox"/> Tweejaarlik
Gewenste prestasie	<input type="checkbox"/> Hoër as teiken <input checked="" type="checkbox"/> Volgens teiken <input type="checkbox"/> Laer as teiken
Tipe aanwyser	<p>Is dit 'n dienslewingsaanwyser?</p> <input checked="" type="checkbox"/> JA <input type="checkbox"/> NEE Indien ja , bevestig die prioriteitsarea(s) dat die aflewerbare(s) gemeet deur hierdie aanwyser sal verbeter (veelvuldige keuses kan ook gemaak word): <input checked="" type="checkbox"/> Burger behoeftes <input type="checkbox"/> Betroubaarheid <input type="checkbox"/> Responsiwiteit <input type="checkbox"/> Integriteit
	<p>Is dit 'n vraaggedrewe aanwyser?</p> <input checked="" type="checkbox"/> JA <input type="checkbox"/> NEE
	<p>Is dit 'n gestandaardiseerde aanwyser?</p> <input type="checkbox"/> JA <input checked="" type="checkbox"/> NEE
Ruimtelike konteks vir aanwyser	<p>Getal liggings: <input type="checkbox"/> Enkele ligging <input checked="" type="checkbox"/> Veelvuldige liggings</p> <p>Omvang: <input checked="" type="checkbox"/> Provinsiaal <input checked="" type="checkbox"/> Distrik <input checked="" type="checkbox"/> Plaaslike munisipaliteit <input type="checkbox"/> Wyk <input type="checkbox"/> Adres</p> <p>Besonderhede / Adres / Koördinate: <.....></p> <p>Wat veelvuldige lewingsliggings betref, sal dit in die Jaarlikse Bedryfsplan (JBP) gedeel word <input checked="" type="checkbox"/> JA <input type="checkbox"/> NEE </p>
Verantwoordelik vir aanwyser	Verantwoordelike bestuurder
Ruimtelike transformasie	<p>Prioriteite van ruimtelike transformasie: In alle munisipale en onderwysdistrikte</p> <p>Beskrywing van ruimtelike impak: <.....></p>
Disaggregasie van begunstigdes Menseregtegroepe	<p>Teiken vir vroue: <.....></p> <p>Teiken vir jeugdige: <.....></p> <p>Teiken vir mense met gestremdhede: <.....></p> <p>Teiken vir ouer persone: <.....></p> <input checked="" type="checkbox"/> Geen skakel nie
Provinsiale Strategiese Implementeringsplan (PSIP)	<input checked="" type="checkbox"/> Werkgeleenthede <input checked="" type="checkbox"/> Veiligheid <input checked="" type="checkbox"/> Welstand <input type="checkbox"/> Innovasie, kultuur en bestuurstoesig <input type="checkbox"/> Geen skakel nie
Noodtoestand	<input type="checkbox"/> JA <input checked="" type="checkbox"/> NEE Indien ja , verskaf 'n beskrywing van die geïdentifiseerde ramp: <.....>
Implementeringsdata (Hooflewings bepaal)	Volgens JBP

Aanwysernommer	4.4.5
Aanwyserstitel	Getal leerders wat op distriksvlak aan skoolsporttoernooie deelneem
Kort omskrywing	Getal leerders wat op distriksvlak aan skoolsporttoernooie deelneem as grondslag vir deelname aan sport op gevorderde vlak
Doel	Om die werklike getal leerders aan te dui wat op distriksvlak aan die skoolsportprogram deelneem
Hoofbegunstigdes	Leerders
Databron	<p>Spanlyste of bywoningsregisters van leerders wat aan distrikstoernooie deelneem, wat op die dag van die toernooi by departementele beamptes ingedien word.</p> <p>Distrikspanlyste word afgeteken en gedateer deur die spanbestuurder.</p> <p>Werklike datatabel gebruik (stelsel/excel): <.....></p>

Databeperkings	Geen
Aannames	Beskikbaarheid van deelnemers op vasgestelde datums
Wyse van verifiëring	Bywoningsregister, virtuele byeenkomste
Berekeningsmetode	Telling
Tipe berekening	Kumulatief <input checked="" type="checkbox"/> Jaareinde <input type="checkbox"/> Jaar tot op hede <input type="checkbox"/> Niekumulatief
Verslagdoeningsiklus	<input checked="" type="checkbox"/> Kwartaaliks <input type="checkbox"/> Halfjaarliks <input type="checkbox"/> Jaarliks <input type="checkbox"/> Tweejaarliks
Gewenste prestasie	<input type="checkbox"/> Hoër as teiken <input checked="" type="checkbox"/> Volgens teiken <input type="checkbox"/> Laer as teiken
Tipe aanwyser	Is dit 'n vraaggedrewe teiken? <input checked="" type="checkbox"/> JA <input type="checkbox"/> NEE Indien ja , bevestig die prioriteitsarea(s) dat die aflewerbare(s) gemeet deur hierdie aanwyser sal verbeter (veelvuldige keuses kan ook gemaak word): <input checked="" type="checkbox"/> Burger behoeftes <input type="checkbox"/> Betroubaarheid <input checked="" type="checkbox"/> Responsiwiteit <input type="checkbox"/> Integriteit
	Is dit 'n vraaggedrewe aanwyser? <input checked="" type="checkbox"/> JA <input type="checkbox"/> NEE
	Is dit 'n gestandaardiseerde aanwyser? <input type="checkbox"/> JA <input checked="" type="checkbox"/> NEE
Ruimtelike konteks vir aanwyser	Getal liggings: <input type="checkbox"/> Enkele ligging <input checked="" type="checkbox"/> Veelvoudige liggings Omvang: <input checked="" type="checkbox"/> Provinsiaal <input checked="" type="checkbox"/> Distrik <input checked="" type="checkbox"/> Plaaslike munisipaliteit <input type="checkbox"/> Wyk <input type="checkbox"/> Adres Besonderhede / Adres / Koördinate: <.....> Wat veelvoudige leweringsliggings betref, sal dit in die Jaarlikse Bedryfsplan (JBP) gedeel word <input checked="" type="checkbox"/> JA <input type="checkbox"/> NEE
Verantwoordelik vir aanwyser	Verantwoordelike bestuurder
Ruimtelike transformasie	Prioriteite van ruimtelike transformasie: NVT Beskrywing van ruimtelike impak: <.....>
Disagregasie van begunstigdes Menseregte-groepe	Teiken vir vroue: <.....> Teiken vir jeugdiges: <.....> Teiken vir mense met gestremdhede: <.....> Teiken vir ouer persone: <.....> <input checked="" type="checkbox"/> Geen skakel nie
Provinsiale Strategiese Implementeringsplan (PSIP)	<input type="checkbox"/> Werkgeleenthede <input type="checkbox"/> Veiligheid <input checked="" type="checkbox"/> Welstand <input type="checkbox"/> Innovasie, kultuur en bestuurstoetsig <input type="checkbox"/> Geen skakel nie
Noodtoestand	<input type="checkbox"/> JA <input checked="" type="checkbox"/> NEE Indien ja , verskaf 'n beskrywing van die geïdentifiseerde ramp:

Implementeringsdata (Hooflewerings bepaal)	Volgens JBP
--	-------------

PROVINSIALE AANWYSERS

Subprogram 4.5: MGO-program

Aanwysernommer	4.5.1
Aanwyserstitel	Getal MGO-sentrums ondersteun
Kort omskrywing	Getal MGO-sentrums ondersteun
Doel	Om maatskaplike insluiting en massadeelname onder deelnemers by sentrums in histories benadeelde gemeenskappe te verhoog
Hoofbegunstigdes	Skoolgaande jeugdige
Databron	Databron: Skool Werklike datatabel gebruik (stelsel/excel): <.....>
Databeperkings	Geen
Aannames	Skoolfunksionaliteit en -samerwerking
Wyse van verifiëring	Ondertekende bevestigingsbriewe van skool, gestempel en op 'n briefhoof
Berekeningsmetode	Telling gegrond op die getal MGO-sentrums ondersteun
Tipe berekening	Kumulatief <input type="checkbox"/> Jaareinde <input type="checkbox"/> Jaar tot op hede <input checked="" type="checkbox"/> Niekumulatief
Verslagdoeningsiklus	<input type="checkbox"/> Kwartaalliks <input type="checkbox"/> Halfjaarlik <input checked="" type="checkbox"/> Jaarlik <input type="checkbox"/> Tweejaarlik
Gewenste prestasie	<input type="checkbox"/> Hoër as teiken <input checked="" type="checkbox"/> Volgens teiken <input type="checkbox"/> Laer as teiken
Tipe aanwyser	Is dit 'n diensleweringsaanwyser? <input checked="" type="checkbox"/> JA <input type="checkbox"/> NEE Indien ja , bevestig die prioriteitsarea(s) dat die aflewerbare(s) gemeet deur hierdie aanwyser sal verbeter (veelvuldige keuses kan ook gemaak word): <input checked="" type="checkbox"/> Burger behoeftes <input type="checkbox"/> Betroubaarheid <input type="checkbox"/> Responsiwiteit <input type="checkbox"/> Integriteit Is dit 'n vraaggedrewe aanwyser? <input checked="" type="checkbox"/> JA <input type="checkbox"/> NEE Is dit 'n gestandaardiseerde aanwyser? <input type="checkbox"/> JA <input checked="" type="checkbox"/> NEE
Ruimtelike konteks vir aanwyser	Getal liggings: <input type="checkbox"/> Enkele ligging <input checked="" type="checkbox"/> Veelvoudige liggings Omvang: <input checked="" type="checkbox"/> Provinsiaal <input checked="" type="checkbox"/> Distrik <input checked="" type="checkbox"/> Plaaslike munisipaliteit <input type="checkbox"/> Wyk <input type="checkbox"/> Adres Besonderhede / Adres / Koördinate: <.....> Wat veelvoudige leweringsliggings betref, sal dit in die Jaarlikse Bedryfsplan (JBP) gedeel word <input checked="" type="checkbox"/> JA <input type="checkbox"/> NEE
Verantwoordelik vir aanwyser	Verantwoordelike bestuurder
Ruimtelike transformasie	Prioriteite van ruimtelike transformasie: NVT Beskrywing van ruimtelike impak: <.....>

Disaggregasie van begunstigdes Menseregtegroep	Teiken vir vroue: <.....> Teiken vir jeugdige: <.....> Teiken vir mense met gestremdhede: <.....> Teiken vir ouer persone: <.....> <input checked="" type="checkbox"/> Geen skakel nie
Provinsiale Strategiese Implementeringsplan (PSIP)	<input type="checkbox"/> Werkgeleenthede <input type="checkbox"/> Veiligheid <input checked="" type="checkbox"/> Welstand <input type="checkbox"/> Innovasie, kultuur en bestuurstoelig <input type="checkbox"/> Geen skakel nie
Noodtoestand	<input type="checkbox"/> JA <input checked="" type="checkbox"/> NEE Indien ja , verskaf 'n beskrywing van die geïdentifiseerde ramp: <.....>
Implementeringsdata (Hooflewering bepaal)	Volgens JBP

Aanwysernommer	4.5.2
Aanwyseritel	Getal personeel in die MGO-program in diens
Kort omskrywing	Getal personeel in die MGO-program in diens
Doel	Om werkgeleenthede te vermeerder en die lewensgehalte van werklose gemeenskapslede te verbeter
Hoofbegunstigdes	Skoolgaande jeug
Databron	Databron: Wes-Kaapse Provinsiale Sportkonfederasie Werklike datatabel gebruik (stelsel/excel): <.....>
Databeperkings	Geen
Aannames	Daar sal personeel vir die volle boekjaar wees
Wys van verifiëring	Ondertekende kontrakte en/of verlengingsbriewe
Berekeningsmetode	Telling
Tipe berekening	Kumulatief <input type="checkbox"/> Jaareinde <input type="checkbox"/> Jaar tot op hede <input checked="" type="checkbox"/> Niekumulatief
Verslagdoeningsiklus	<input type="checkbox"/> Kwartaalliks <input type="checkbox"/> Halfjaarlik <input checked="" type="checkbox"/> Jaarlik <input type="checkbox"/> Tweejaarlik
Gewenste prestasie	<input type="checkbox"/> Hoër as teiken <input checked="" type="checkbox"/> Volgens teiken <input type="checkbox"/> Laer as teiken
Tipe aanwyser	Is dit 'n diensleweringaanwyser? <input checked="" type="checkbox"/> JA <input type="checkbox"/> NEE Indien ja , bevestig die prioriteitsarea(s) dat die aflewerbare(s) gemeet deur hierdie aanwyser sal verbeter (veelvuldige keuses kan ook gemaak word): <input checked="" type="checkbox"/> Burger behoeftes <input type="checkbox"/> Betroubaarheid <input type="checkbox"/> Responsiwiteit <input type="checkbox"/> Integriteit Is dit 'n vraaggedrewe aanwyser? <input checked="" type="checkbox"/> JA <input type="checkbox"/> NEE Is dit 'n gestandaardiseerde aanwyser? <input type="checkbox"/> JA <input checked="" type="checkbox"/> NEE
Ruimtelike konteks vir aanwyser	Getal liggings: <input type="checkbox"/> Enkele liggings <input checked="" type="checkbox"/> Veelvoudige liggings Omvang: <input checked="" type="checkbox"/> Provinsiaal <input checked="" type="checkbox"/> Distrik <input checked="" type="checkbox"/> Plaaslike munisipaliteit <input type="checkbox"/> Wyk <input type="checkbox"/> Adres Besonderhede / Adres / Koördinate: <.....> Wat veelvoudige leweringliggings betref, sal dit in die Jaarlikse Bedryfsplan (JBP) gedeel word <input checked="" type="checkbox"/> JA <input type="checkbox"/> NEE

Verantwoordelik vir aanwyser	Verantwoordelike bestuurder
Ruimtelike transformasie	Prioriteite van ruimtelike transformasie: Beskrywing van ruimtelike impak: <.....>
Disaggregasie van begunstigdes - Menseregtegroepe	Teiken vir vroue: <.....> Teiken vir jeugdiges: <.....> Teiken vir mense met gestremdhede: <.....> Teiken vir ouer persone: <.....> <input checked="" type="checkbox"/> Geen skakel nie
Provinsiale Strategiese Implementeringsplan (PSIP)	<input type="checkbox"/> Werkgeleenthede <input type="checkbox"/> Veiligheid <input checked="" type="checkbox"/> Welstand <input type="checkbox"/> Innovasie, kultuur en bestuurtoesig <input type="checkbox"/> Geen skakel nie
Noodtoestand	<input type="checkbox"/> JA <input checked="" type="checkbox"/> NEE Indien ja , verskaf 'n beskrywing van die geïdentifiseerde ramp: <.....>
Implementeringsdata (Hooflewering bepaal)	Volgens JBP

Aanwysernommer	4.5.3
Aanwyseritel	Getal distrikte met/deur die MGO-program ondersteun
Kort omskrywing	Getal distrikte, soos deur die WKOD afgebaken, wat naskoolse aktiwiteite aanbied
Doel	Om deelname te verhoog deur op aktiwiteite ten opsigte van massadeelname te fokus en om maatskaplike insluiting binne histories benadeelde gemeenskappe te bevorder
Hoofbegunstigdes	Skoolgaande jeugdige
Databron	Databron: Distrikbestuurders/ -koördineerders Werklike datatabel gebruik (stelsel/excel): <.....>
Databeperkings	Geen
Aannames	Distriksfunktionaliteit en -samerwerking
Wyse van verifiëring	Bevestigingsbriewe geteken en op 'n briefhoof gestempel.
Berekeningsmetode	Telling gegrond op die getal WKOD-gebaseerde distrikte ondersteun
Tipe berekening	Kumulatief <input type="checkbox"/> Jaareinde <input type="checkbox"/> Jaar tot op hede <input checked="" type="checkbox"/> Niekumulatief
Verslagdoeningsiklus	<input type="checkbox"/> Kwartaalliks <input type="checkbox"/> Halfjaarlik <input checked="" type="checkbox"/> Jaarlik <input type="checkbox"/> Tweejaarlik
Gewenste prestasie	<input type="checkbox"/> Hoër as teiken <input checked="" type="checkbox"/> Volgens teiken <input type="checkbox"/> Laer as teiken
Tipe aanwyser	Is dit 'n diensleweringaanwyser? <input checked="" type="checkbox"/> JA <input type="checkbox"/> NEE Indien ja , bevestig die prioriteitsarea(s) dat die aflewerbare(s) gemeet deur hierdie aanwyser sal verbeter (veelvuldige keuses kan ook gemaak word): <input checked="" type="checkbox"/> Burger behoeftes <input type="checkbox"/> Betroubaarheid <input type="checkbox"/> Responsiwiteit <input type="checkbox"/> Integriteit
	Is dit 'n vraaggedrewe aanwyser? <input type="checkbox"/> JA <input type="checkbox"/> NEE
	Is dit 'n gestandaardiseerde aanwyser? <input type="checkbox"/> JA <input checked="" type="checkbox"/> NEE

Ruimtelike konteks vir aanwyser	<p>Getal liggings: <input type="checkbox"/> Enkele ligging <input checked="" type="checkbox"/> Veelvoudige liggings</p> <p>Omvang: <input checked="" type="checkbox"/> Provinsiaal <input checked="" type="checkbox"/> Distrik <input checked="" type="checkbox"/> Plaaslike munisipaliteit <input type="checkbox"/> Wyk <input type="checkbox"/> Adres</p> <p>Besonderhede / Adres / Koördinate: <.....></p> <p>Wat veelvoudige leweringsliggings betref, sal dit in die Jaarlikse Bedryfsplan (JBP) gedeel word <input checked="" type="checkbox"/> JA <input type="checkbox"/> NEE</p>
Verantwoordelik vir aanwyser	Verantwoordelike bestuurder
Ruimtelike transformasie	<p>Prioriteite van ruimtelike transformasie: NVT</p> <p>Beskrywing van ruimtelike impak: <.....></p>
Disaggregasie van begunstigdes Menseregtegroepe	<p>Teiken vir vroue: <.....></p> <p>Teiken vir jeugdige: <.....></p> <p>Teiken vir mense met gestremdhede: <.....></p> <p>Teiken vir ouer persone: <.....></p> <p><input checked="" type="checkbox"/> Geen skakel nie</p>
Provinsiale Strategiese Implementeringsplan (PSIP)	<p><input checked="" type="checkbox"/> Werkgeleenthede <input checked="" type="checkbox"/> Veiligheid <input checked="" type="checkbox"/> Welstand <input type="checkbox"/> Innovasie, kultuur en bestuurstoesig</p> <p><input type="checkbox"/> Geen skakel nie</p>
Noodtoestand	<p><input type="checkbox"/> JA <input checked="" type="checkbox"/> NEE</p> <p>Indien ja, verskaf 'n beskrywing van die geïdentifiseerde ramp: <.....></p>
Implementeringsdata (Hooflewerings bepaal)	Volgens JBP

Aanwysernommer	4.6.1
Aanwyserstitel	Getal praktisyns opgelei
Kort omskrywing	Opleiding van bestaande praktisyns
Doel	Deelname is 'n voorvereiste vir gehalte, en daarom is dit belangrik om die doeltreffendheid van die program te bepaal
Hoofbegunstigdes	Praktisyns wat vir die regering en NRO's werk
Databron	Databron: Opleidingsregisters Werklike datatabel gebruik (stelsel/excel): <.....>
Databeperkings	Geen
Aannames	Befondsing om vir opleiding te betaal, word behou
Wyse van verifiëring	Bywoningsregisters
Berekeningsmetode	Telling
Tipe berekening	<p>Werklike datatabel gebruik (stelsel/excel): <.....></p> <p>Kumulatief <input checked="" type="checkbox"/> Jaareinde <input type="checkbox"/> Jaar tot op hede <input type="checkbox"/> Niekumulatief</p>
Verslagdoeningsiklus	<input checked="" type="checkbox"/> Kwartaalliks <input type="checkbox"/> Halfjaarliks <input type="checkbox"/> Jaarliks <input type="checkbox"/> Tweejaarliks
Gewenste prestasie	<input type="checkbox"/> Hoër as teiken <input checked="" type="checkbox"/> Volgens teiken <input type="checkbox"/> Laer as teiken

Tipe aanwyser	Is dit 'n diensleweringaanwyser? <input checked="" type="checkbox"/> JA <input type="checkbox"/> NEE Indien ja , bevestig die prioriteitsarea(s) dat die aflewerbare(s) gemeet deur hierdie aanwyser sal verbeter (veelvuldige keuses kan ook gemaak word): <input checked="" type="checkbox"/> Burger behoeftes <input type="checkbox"/> Betroubaarheid <input type="checkbox"/> Responsiwiteit <input type="checkbox"/> Integriteit
	Is dit 'n vraaggedrewe aanwyser? <input checked="" type="checkbox"/> JA <input type="checkbox"/> NEE
	Is dit 'n gestandaardiseerde aanwyser? <input type="checkbox"/> JA <input checked="" type="checkbox"/> NEE
Ruimtelike konteks vir aanwyser	Getal liggings: <input type="checkbox"/> Enkele ligging <input checked="" type="checkbox"/> Veelvoudige liggings Omvang: <input checked="" type="checkbox"/> Provinsiaal <input checked="" type="checkbox"/> Distrik <input checked="" type="checkbox"/> Plaaslike munisipaliteit <input type="checkbox"/> Wyk <input type="checkbox"/> Adres Besonderhede / Adres / Koördinate: <.....> Wat veelvoudige leweringliggings betref, sal dit in die Jaarlikse Bedryfsplan (JBP) gedeel word <input checked="" type="checkbox"/> JA <input type="checkbox"/> NEE
Verantwoordelik vir aanwyser	Hoof van Jeugkantoor
Ruimtelike transformasie	Prioriteite van ruimtelike transformasie: NVT Beskrywing van ruimtelike impak: <.....>
Disaggregasie van begunstigdes - Menseregtegroepe	Teiken vir vroue: <.....> Teiken vir jeugdige: <.....> Teiken vir mense met gestremdhede: <.....> Teiken vir ouer persone: <.....> <input checked="" type="checkbox"/> Geen skakel nie
Provinsiale Strategiese Implementeringsplan (PSIP)	<input checked="" type="checkbox"/> Werkgeleenthede <input checked="" type="checkbox"/> Veiligheid <input checked="" type="checkbox"/> Welstand <input type="checkbox"/> Innovasie, kultuur en bestuurtoesig <input type="checkbox"/> Geen skakel nie
Noodtoestand	<input type="checkbox"/> JA <input checked="" type="checkbox"/> NEE Indien ja , verskaf 'n beskrywing van die geïdentifiseerde ramp: <.....>
Implementeringsdata (Hooflewering bepaal)	Volgens JBP

Aanwysernommer	4.6.2
Aanwyserstitel	Getal jeugdigeleenthede geskep
Kort omskrywing	Werkervaring vir 18- tot 25-jariges as 'n weg na indiensneming of verdere studies
Doel	Nakoming van VIP-prioriteit en verbintenis daartoe
Hoofbegunstigdes	Werklose jeugdige en NEET's tussen 18 en 25 jaar oud
Databron	Databron: Stipendium Werklike datatabel gebruik (stelsel/excel): NVT
Databeperkings	Omset van jeugdige kan dalk hoër getalle individue tot gevolg hê
Aannames	Skole hou aan om die implementering van die program te ondersteun
Wyse van verifiëring	Rekords van stipendiums
Berekeningsmetode	Telling
Tipe berekening	Kumulatief <input type="checkbox"/> Jaareinde <input type="checkbox"/> Jaar tot op hede <input checked="" type="checkbox"/> Niekumulatief

Verslagdoeningsiklus	<input type="checkbox"/> Kwartaaliks <input type="checkbox"/> Halfjaariks <input checked="" type="checkbox"/> Jaarliks <input type="checkbox"/> Tweejaariks
Gewenste prestasie	<input type="checkbox"/> Hoër as teiken <input checked="" type="checkbox"/> Volgens teiken <input type="checkbox"/> Laer as teiken
Tipe aanwyser	Is dit 'n diensleweringaanwyser? <input type="checkbox"/> JA <input checked="" type="checkbox"/> NEE Indien ja , bevestig die prioriteitsarea(s) dat die aflewerbare(s) gemeet deur hierdie aanwyser sal verbeter (veelvuldige keuses kan ook gemaak word): <input checked="" type="checkbox"/> Burger behoeftes <input type="checkbox"/> Betroubaarheid <input type="checkbox"/> Responsiwiteit <input type="checkbox"/> Integriteit
	Is dit 'n vraaggedrewe aanwyser? <input checked="" type="checkbox"/> JA <input type="checkbox"/> NEE
	Is dit 'n gestandaardiseerde aanwyser? <input type="checkbox"/> JA <input checked="" type="checkbox"/> NEE
Ruimtelike konteks vir aanwyser	Getal liggings: <input type="checkbox"/> Enkele ligging <input checked="" type="checkbox"/> Veelvuldige liggings Omvang: <input checked="" type="checkbox"/> Provinsiaal <input checked="" type="checkbox"/> Distrik <input checked="" type="checkbox"/> Plaaslike munisipaliteit <input type="checkbox"/> Wyk <input type="checkbox"/> Adres Besonderhede / Adres / Koördinate: <.....> Wat veelvuldige leweringliggings betref, sal dit in die Jaarlikse Bedryfsplan (JBP) gedeel word <input checked="" type="checkbox"/> JA <input type="checkbox"/> NEE
Verantwoordelik vir aanwyser	Hoof van Jeugkantoor en YearBeyond-bestuurder
Ruimtelike transformasie	Prioriteite van ruimtelike transformasie: NVT Beskrywing van ruimtelike impak: <.....>
Disaggregasie van begunstigdes Menseregtegroepe	Teiken vir vroue: <.....> Teiken vir jeugdige: <.....> Teiken vir mense met gestremdhede: <.....> Teiken vir ouer persone: <.....> <input checked="" type="checkbox"/> Geen skakel nie
Provinsiale Strategiese Implementeringsplan (PSIP)	<input checked="" type="checkbox"/> Werkgeleenthede <input checked="" type="checkbox"/> Veiligheid <input checked="" type="checkbox"/> Welstand <input type="checkbox"/> Innovasie, kultuur en bestuurstoesig <input type="checkbox"/> Geen skakel nie
Noodtoestand	<input type="checkbox"/> JA <input checked="" type="checkbox"/> NEE Indien ja , verskaf 'n beskrywing van die geïdentifiseerde ramp: <.....>
Implementeringsdata (Hooflewering bepaal)	Volgens JBP

Aanwysernommer	4.6.3
Aanwyserstitel	Getal skakelings met eksterne belanghebbers (NRO's, donateurs, skoolhoofde)
Kort omskrywing	Fasilitering van praktykgemeenskappe om lesse, hulpmiddels en hulpbronne te deel
Doel	Aanwyser van hele-samelewing-benadering
Hoofbegunstigdes	Skenkers en NRO-lede wat by die forums aangesluit het
Databron	Databron: Bywoningsregisters Werklike datatabel gebruik (stelsel/excel): <.....>
Databeperkings	Registers word deur vennoot gehou
Aannames	Bywoning is 'n voorvereiste vir gehalte

Wyse van verifiëring	Registers
Berekeningsmetode	Telling
Tipe berekening	<input type="checkbox"/> Kumulatief <input checked="" type="checkbox"/> Jaareinde <input type="checkbox"/> Jaar tot op hede <input type="checkbox"/> Niekumulatief
Verslagdoeningsiklus	<input checked="" type="checkbox"/> Kwartaalliks <input type="checkbox"/> Halfjaarlik <input type="checkbox"/> Jaarlik <input type="checkbox"/> Tweejaarlik
Gewenste prestasie	<input type="checkbox"/> Hoër as teiken <input checked="" type="checkbox"/> Volgens teiken <input type="checkbox"/> Laer as teiken
Tipe aanwyser	Is dit 'n dienslewingsaanwyser? <input checked="" type="checkbox"/> JA <input type="checkbox"/> NEE Indien ja , bevestig die prioriteitsarea(s) dat die aflewerbare(s) gemeet deur hierdie aanwyser sal verbeter (veelvuldige keuses kan ook gemaak word): <input checked="" type="checkbox"/> Burger behoeftes <input type="checkbox"/> Betroubaarheid <input type="checkbox"/> Responsiwiteit <input type="checkbox"/> Integriteit
	Is dit 'n vraaggedrewe aanwyser? <input type="checkbox"/> JA <input checked="" type="checkbox"/> NEE
	Is dit 'n gestandaardiseerde aanwyser? <input type="checkbox"/> JA <input checked="" type="checkbox"/> NEE
Ruimtelike konteks vir aanwyser	Getal liggings: <input type="checkbox"/> Enkele ligging <input checked="" type="checkbox"/> Veelvoudige liggings Omvang: <input checked="" type="checkbox"/> Provinsiaal <input checked="" type="checkbox"/> Distrik <input checked="" type="checkbox"/> Plaaslike munisipaliteit <input type="checkbox"/> Wyk <input type="checkbox"/> Adres Besonderhede / Adres / Koördinate: <.....> Wat veelvoudige lewingsliggings betref, sal dit in die Jaarlikse Bedryfsplan (JBP) gedeel word <input checked="" type="checkbox"/> JA <input type="checkbox"/> NEE
Verantwoordelik vir aanwyser	Hoof van die Jeugkantoor
Ruimtelike transformasie	Prioriteite van ruimtelike transformasie: NVT Beskrywing van ruimtelike impak: <.....>
Disagregasie van begunstigdes - Menseregte groepe	Teiken vir vroue: <.....> Teiken vir jeugdige: <.....> Teiken vir mense met gestremdhede: <.....> Teiken vir ouer persone: <.....> <input checked="" type="checkbox"/> Geen skakel nie
Provinsiale Strategiese Implementeringsplan (PSIP)	<input checked="" type="checkbox"/> Werkgeleenthede <input checked="" type="checkbox"/> Veiligheid <input checked="" type="checkbox"/> Welstand <input type="checkbox"/> Innovasie, kultuur en bestuurstoelig <input type="checkbox"/> Geen skakel nie
Noodtoestand	<input type="checkbox"/> JA <input checked="" type="checkbox"/> NEE Indien ja , verskaf 'n beskrywing van die geïdentifiseerde ramp: <.....>
Implementeringsdata (Hooflewings bepaal)	Volgens JBP

Aanwysernommer	4.6.4
Aanwyserfitel	Getal jeug in gevaar wat gereeld en konsekwent aan NSP's deelneem
Kort omskrywing	Geteikende skoolgaande leerders wat minstens twee keer per week vir 70% van die jaar aan sport, kuns of akademiese naskoolprogramme deelneem.
Doel	Verminder die getal jeug in gevaar
Hoofbegunstigdes	Jeug

Databron	Databron: Bywoningsrekords Werklike datatabel gebruik (stelsel/excel): <.....>
Databeperkings	Selfoonkapasiteit
Aannames	Beskikbaarheid van menslike en finansiële hulpbronne
Wyse van verifiëring	Bywoningsrekords
Berekeningsmetode	Telling
Tipe berekening	Kumulatief <input type="checkbox"/> Jaareinde <input type="checkbox"/> Jaar tot op hede <input checked="" type="checkbox"/> Niekumulatief
Verslagdoeningsiklus	<input type="checkbox"/> Kwartaalliks <input type="checkbox"/> Halfjaarliks <input checked="" type="checkbox"/> Jaarliks <input type="checkbox"/> Tweejaarliks
Gewenste prestasie	<input type="checkbox"/> Hoër as teiken <input checked="" type="checkbox"/> Volgens teiken <input type="checkbox"/> Laer as teiken
Tipe aanwyser	Is dit 'n dienslewingsaanwyser? <input type="checkbox"/> JA <input type="checkbox"/> NEE Indien ja , bevestig die prioriteitsarea(s) dat die aflewerbare(s) gemeet deur hierdie aanwyser sal verbeter (veelvuldige keuses kan ook gemaak word): <input checked="" type="checkbox"/> Burger behoeftes <input type="checkbox"/> Betroubaarheid <input type="checkbox"/> Responsiwiteit <input type="checkbox"/> Integriteit
	Is dit 'n vraaggedrewe aanwyser? <input checked="" type="checkbox"/> JA <input type="checkbox"/> NEE
	Is dit 'n gestandaardiseerde aanwyser? <input type="checkbox"/> JA <input checked="" type="checkbox"/> NEE
Ruimtelike konteks vir aanwyser	Getal liggings: <input type="checkbox"/> Enkele ligging <input checked="" type="checkbox"/> Veelvoudige liggings Omvang: <input checked="" type="checkbox"/> Provinsiaal <input checked="" type="checkbox"/> Distrik <input checked="" type="checkbox"/> Plaaslike munisipaliteit <input type="checkbox"/> Wyk <input type="checkbox"/> Adres Besonderhede / Adres / Koördinate: <.....> Wat veelvoudige lewingsliggings betref, sal dit in die Jaarlikse Bedryfsplan (JBP) gedeel word <input checked="" type="checkbox"/> JA <input type="checkbox"/> NEE
Verantwoordelik vir aanwyser	Hoof van Jeugkantoor
Ruimtelike transformasie	Prioriteite van ruimtelike transformasie: NVT Beskrywing van ruimtelike impak: <.....>
Disaggregasie van begunstigdes - Menseregtegroepe	Teiken vir vroue: <.....> Teiken vir jeugdige: <.....> Teiken vir mense met gestremdhede: <.....> Teiken vir ouer persone: <.....> <input checked="" type="checkbox"/> Geen skakel nie
Provinsiale Strategiese Implementeringsplan (PSIP)	<input checked="" type="checkbox"/> Werkgeleenthede <input checked="" type="checkbox"/> Veiligheid <input checked="" type="checkbox"/> Welstand <input type="checkbox"/> Innovasie, kultuur en bestuurstoesig <input type="checkbox"/> Geen skakel nie
Noodtoestand	<input type="checkbox"/> JA <input checked="" type="checkbox"/> NEE Indien ja , verskaf 'n beskrywing van die geïdentifiseerde ramp: <.....>
Implementeringsdata (Hoofleerings bepaal)	Volgens JBP

Aanwysernommer	4.6.5
Aanwyserlifel	Getal skole met NSP's
Kort omskrywing	Skole met gedokumenteerde naskoolse programme
Doel	Om geleenthede vir hele-kind-ontwikkeling te skep
Hoofbegunstigdes	Jeug
Databron	Databron: Edu collaborate-rekords Werklike datatabel gebruik (stelsel/excel): <.....>
Databeperkings	Selfoon-staantyd
Aannames	Beskikbaarheid van menslike en finansiële hulpbronne
Wyse van verifiëring	Edu collaborate-datarekords
Berekeningsmetode	Telling
Tipe berekening	Kumulatief <input type="checkbox"/> Jaareinde <input type="checkbox"/> Jaar tot op hede <input checked="" type="checkbox"/> Niekumulatief
Verslagdoeningsiklus	<input type="checkbox"/> Kwartaalliks <input type="checkbox"/> Halfjaarliks <input checked="" type="checkbox"/> Jaarliks <input type="checkbox"/> Tweejaarliks
Gewenste prestasie	<input type="checkbox"/> Hoër as teiken <input checked="" type="checkbox"/> Volgens teiken <input type="checkbox"/> Laer as teiken
Tipe aanwyser	Is dit 'n diensleweringaanwyser? <input checked="" type="checkbox"/> JA <input type="checkbox"/> NEE Indien ja, bevestig die prioriteitsarea(s) dat die aflewerbare(s) gemeet deur hierdie aanwyser sal verbeter (veelvuldige keuses kan ook gemaak word): <input checked="" type="checkbox"/> Burger behoeftes <input type="checkbox"/> Betroubaarheid <input checked="" type="checkbox"/> Responsiwiteit <input type="checkbox"/> Integriteit
	Is dit 'n vraaggedrewe aanwyser? <input type="checkbox"/> JA <input checked="" type="checkbox"/> NEE
	Is dit 'n gestandaardiseerde aanwyser? <input type="checkbox"/> JA <input checked="" type="checkbox"/> NEE
Ruimtelike konteks vir aanwyser	Getal liggings: <input type="checkbox"/> Enkele ligging <input checked="" type="checkbox"/> xVeelvoudige liggings Omvang: <input checked="" type="checkbox"/> Provinsiaal <input checked="" type="checkbox"/> Distrik <input checked="" type="checkbox"/> Plaaslike munisipaliteit <input type="checkbox"/> Wyk <input type="checkbox"/> Adres Besonderhede / Adres / Koördinate: <.....> Wat veelvoudige leweringliggings betref, sal dit in die Jaarlikse Bedryfsplan (JBP) gedeel word <input checked="" type="checkbox"/> JA <input type="checkbox"/> NEE
Verantwoordelik vir aanwyser	Hoof van Jeugkantoor
Ruimtelike transformasie	Prioriteite van ruimtelike transformasie: NVT Beskrywing van ruimtelike impak: <.....>

Disaggregasie van begunstigdes Menseregtegroepe	Teiken vir vroue: <.....> Teiken vir jeugdige: <.....> Teiken vir mense met gestremdhede: <.....> Teiken vir ouer persone: <.....> <input checked="" type="checkbox"/> Geen skakel nie
Provinsiale Strategiese Implementeringsplan (PSIP)	<input checked="" type="checkbox"/> Werkgeleenthede <input type="checkbox"/> Veiligheid <input checked="" type="checkbox"/> Welstand <input type="checkbox"/> Innovasie, kultuur en bestuurtoesig <input type="checkbox"/> Geen skakel nie
Noodtoestand	<input type="checkbox"/> JA <input checked="" type="checkbox"/> NEE Indien ja, verskaf 'n beskrywing van die geïdentifiseerde ramp: <.....>
Implementeringsdata (Hooflewering bepaal)	Volgens JBP

toewysing VIR MASSADEELNAMEPROGRAM

KLUBONTWIKKELING

Aanwysernommer	1.1
Aanwyserfifel	Getal mense opgelei om klubontwikkeling te bied
Kort omskrywing	Getal mense wat via geakkrediteerde opleidingsprogramme opleiding as afrigters, talentsoekers, tegniese beamptes, administrateurs en spanbestuurders of in verwante velde ontvang ten einde deelname te verbreed. Slegs mense wat by die toewysing vir massadeelname en sportontwikkeling baat, word getal. Sportspesifieke opleidingsprogramme moet deur die internasionale sportfederasie geakkrediteer wees, met die uitsondering van IG-kodes wat nie akkreditasie het nie. Generiese opleidingsprogramme moet SETA-geakkrediteer wees. Seminare en werksessies sal ook as 'n opleidingsintervensie aanvaar word, mits bywoningseifikate uitgereik word.
Doel	Om mense deur middel van geakkrediteerde opleiding toe te rus om klubontwikkelingsprogramme aktief aan te bied, wat klubs sodoende volhoubaar sal maak
Hoofbegunstigdes	Afrigters, talentsoekers, tegniese beamptes, administrateurs
Databron	Databron: Ondertekende bywoningsregister Werklike datatabel gebruik (stelsel/excel): <.....> 'n Skakeling met betrekking tot die databron sal plaasvind.
Databeperkings	Geen
Aannames	Kapasiteitsbou rakende stedelike en landelike klubs
Wyse van verifiëring	Getal kursusse aangebied, virtuele opleiding en webinarre
Berekeningsmetode	Telling
Tipe berekening	Kumulatief <input checked="" type="checkbox"/> Jaareinde <input type="checkbox"/> Jaar tot op hede <input type="checkbox"/> Niekumulatief
Verslagdoeningsiklus	<input checked="" type="checkbox"/> Kwartaalliks <input type="checkbox"/> Halfjaarlik <input type="checkbox"/> Jaarlik <input type="checkbox"/> Tweejaarlik
Gewenste prestasie	<input type="checkbox"/> Hoër as teiken <input checked="" type="checkbox"/> Volgens teiken <input type="checkbox"/> Laer as teiken

Tipe aanwyser	Is dit 'n diensleweringaanwyser? <input checked="" type="checkbox"/> JA <input type="checkbox"/> NEE Indien ja , bevestig die prioriteitsarea(s) dat die aflewerbare(s) gemeet deur hierdie aanwyser sal verbeter (veelvuldige keuses kan ook gemaak word): <input checked="" type="checkbox"/> Burger behoeftes <input type="checkbox"/> Betroubaarheid <input type="checkbox"/> Responsiwiteit <input type="checkbox"/> Integriteit
	Is dit 'n vraaggedrewe aanwyser? <input checked="" type="checkbox"/> JA <input type="checkbox"/> NEE
	Is dit 'n gestandaardiseerde aanwyser? <input type="checkbox"/> JA <input type="checkbox"/> NEE
Ruimtelike konteks vir aanwyser	Getal liggings: <input type="checkbox"/> Enkele ligging <input checked="" type="checkbox"/> Veelvoudige liggings Omvang: <input checked="" type="checkbox"/> Provinsiaal <input checked="" type="checkbox"/> Distrik <input checked="" type="checkbox"/> Plaaslike munisipaliteit <input type="checkbox"/> Wyk <input type="checkbox"/> Adres Besonderhede / Adres / Koördinate: <.....> Wat veelvoudige leweringliggings betref, sal dit in die Jaarlikse Bedryfsplan (JBP) gedeel word <input checked="" type="checkbox"/> JA <input type="checkbox"/> NEE
Verantwoordelik vir aanwyser	Subprogrambestuurder
Ruimtelike transformasie	Prioriteite van ruimtelike transformasie: NVT Beskrywing van ruimtelike impak: <.....>
Disaggregasie van begunstigdes Menseregtegroepe	Teiken vir vroue: <.....> Teiken vir jeugdige: <.....> Teiken vir mense met gestremdhede: <.....> Teiken vir ouer persone: <.....> <input checked="" type="checkbox"/> Geen skakel nie
Provinsiale Strategiese Implementeringsplan (PSIP)	<input checked="" type="checkbox"/> Werkgeleenthede <input type="checkbox"/> Veiligheid <input checked="" type="checkbox"/> Welstand <input type="checkbox"/> Innovasie, kultuur en bestuurstoetsig <input type="checkbox"/> Geen skakel nie
Noodtoestand	<input type="checkbox"/> JA <input checked="" type="checkbox"/> NEE Indien ja , verskaf 'n beskrywing van die geïdentifiseerde ramp: <.....>
Implementeringsdata (Hooflewering bepaal)	Volgens JBP

Aanwysernommer	1.2
Aanwyserstitel	Getal plaaslike ligas ondersteun
Kort omskrywing	Getal plaaslike ligas ondersteun om die lewering van sportprogramme en die volhoubaarheid van klubontwikkeling te verseker. Ondersteuning sluit riglyne vir werksaamhede, logistiek en kompetisies in. Finansiële en niefinansiële ondersteuning kan dalk verskaf word.
Doel	Plaaslike ligas dien as 'n platform vir volgehoue deelname sowel as vir talentidentifisering en -ontwikkeling
Hoofbegunstigdes	TBC
Databron	Databron: Bewys van ondersteuning verskaf (kan bewys van betaling insluit)/ Name van ligas wat ondersteun word, tydperk van die liga en uitslae per wedstryd
Databeperkings	Ondersteuning verskaf is nie gestandaardiseer nie
Aannames	Skep geleenthede vir klubs om in ligas of toernooie te speel
Wyse van verifiëring	Getal ligas ondersteun
Berekeningsmetode	Telling

Tipe berekening	<input checked="" type="checkbox"/> Kumulatief <input checked="" type="checkbox"/> Jaareinde <input type="checkbox"/> Jaar tot op hede <input type="checkbox"/> Niekumulatief
Verslagdoeningsiklus	<input checked="" type="checkbox"/> Kwartaalliks <input type="checkbox"/> Halfjaarliks <input type="checkbox"/> Jaarliks <input type="checkbox"/> Tweejaarliks
Gewenste prestasie	<input type="checkbox"/> Hoër as teiken <input checked="" type="checkbox"/> Volgens teiken <input type="checkbox"/> Laer as teiken
Tipe aanwyser	Is dit 'n diensleweringaanwyser? <input type="checkbox"/> JA <input type="checkbox"/> NEE Indien ja , bevestig die prioriteitsarea(s) dat die aflewerbare(s) gemeet deur hierdie aanwyser sal verbeter (veelvuldige keuses kan ook gemaak word): <input type="checkbox"/> Burger behoeftes <input type="checkbox"/> Betroubaarheid <input type="checkbox"/> Responsiwiteit <input type="checkbox"/> Integriteit
	Is dit 'n vraagedrewe aanwyser? <input type="checkbox"/> JA <input type="checkbox"/> NEE
	Is dit 'n gestandaardiseerde aanwyser? <input type="checkbox"/> JA <input type="checkbox"/> NEE
Ruimtelike konteks vir aanwyser	Getal liggings: <input type="checkbox"/> Enkele ligging <input checked="" type="checkbox"/> Veelvoudige liggings Omvang: <input type="checkbox"/> Provinsiaal <input type="checkbox"/> Distrik <input type="checkbox"/> Plaaslike munisipaliteit <input type="checkbox"/> Wyk <input type="checkbox"/> Adres Besonderhede / Adres / Koördinate: <.....> Wat veelvoudige leweringliggings betref, sal dit in die Jaarlikse Bedryfsplan (JBP) gedeel word <input type="checkbox"/> JA <input type="checkbox"/> NEE
Verantwoordelik vir aanwyser	Subprogrambestuurder
Ruimtelike transformasie	Prioriteite van ruimtelike transformasie: Beskrywing van ruimtelike impak: <.....>
Disaggregasie van begunstigdes Menseregtegroepe	Teiken vir vroue: <.....> Teiken vir jeugdiges: <.....> Teiken vir mense met gestremdhede: <.....> Teiken vir ouer persone: <.....> <input type="checkbox"/> Geen skakel nie
Provinsiale Strategiese Implementeringsplan (PSIP)	<input type="checkbox"/> Werkgeleenthede <input type="checkbox"/> Veiligheid <input type="checkbox"/> Welstand <input type="checkbox"/> Innovasie, kultuur en bestuurstoestig <input type="checkbox"/> Geen skakel nie
Noodtoestand	<input type="checkbox"/> JA <input type="checkbox"/> NEE Indien ja , verskaf 'n beskrywing van die geïdentifiseerde ramp: <.....>
Implementeringsdata (Hooflewering bepaal)	Volgens JBP

Aanwysernommer	1.3
Aanwyserfitel	Getal klubs wat van toerusting en/of uitrustings voorsien word (verwys na nasionale aanwyser 4.2.3)
Kort omskrywing	Getal klubs wat van toerusting en/of uitrustings voorsien word
Doel	Om die getal klubs aan te dui wat met die aanbieding van sport- en ontspanningsprogramme bygestaan is deur toerusting en/of uitrustings
Hoofbegunstigdes	TBC
Databron	Databron: Afleweringbrief vir toerusting en/of uitrustings Werklike datatabel gebruik (stelsel/excel): <.....> 'n Skakeling met betrekking tot die databron sal plaasvind.

Databeperkings	Geen
Aannames	Kapasiteitsbou van klubs om aan georganiseerde sport deel te neem
Wyse van verifiëring	Ondertekende ontvangsbewyse deur klubs vir uitrustings en toerustings
Berekeningsmetode	Telling
Tipe berekening	<input type="checkbox"/> Kumulatief <input checked="" type="checkbox"/> Jaareinde <input type="checkbox"/> Jaar tot op hede <input type="checkbox"/> Niekumulatief
Verslagdoeningsiklus	<input checked="" type="checkbox"/> Kwartaaliks <input type="checkbox"/> Halfjaarliks <input type="checkbox"/> Jaarliks <input type="checkbox"/> Tweejaarliks
Gewenste prestasie	<input type="checkbox"/> Hoër as teiken <input checked="" type="checkbox"/> Volgens teiken <input type="checkbox"/> Laer as teiken
Tipe aanwyser	Is dit 'n diensleweringaanwyser? <input type="checkbox"/> JA <input type="checkbox"/> NEE Indien ja, bevestig die prioriteitsarea(s) dat die aflewerbare(s) gemeet deur hierdie aanwyser sal verbeter (veelvuldige keuses kan ook gemaak word): <input type="checkbox"/> Burger behoeftes <input type="checkbox"/> Betroubaarheid <input type="checkbox"/> Responsiwiteit <input type="checkbox"/> Integriteit
	Is dit 'n vraggedrewe aanwyser? <input type="checkbox"/> JA <input type="checkbox"/> NEE
	Is dit 'n gestandaardiseerde aanwyser? <input type="checkbox"/> JA <input type="checkbox"/> NEE
Ruimtelike konteks vir aanwyser	Getal liggings: <input type="checkbox"/> Enkele ligging <input type="checkbox"/> Veelvoudige liggings Omvang: <input type="checkbox"/> Provinsiaal <input type="checkbox"/> Distrik <input type="checkbox"/> Plaaslike munisipaliteit <input type="checkbox"/> Wyk <input type="checkbox"/> Adres Besonderhede / Adres / Koördinate: <.....> Wat veelvoudige leweringliggings betref, sal dit in die Jaarlikse Bedryfsplan (JBP) gedeel word <input type="checkbox"/> JA <input type="checkbox"/> NEE
Verantwoordelik vir aanwyser	Subprogrambestuurder
Ruimtelike transformasie	Prioriteite van ruimtelike transformasie: Beskrywing van ruimtelike impak: <.....>
Disagregasie van begunstigdes Menseregtegroepe	Teiken vir vroue: <.....> Teiken vir jeugdige: <.....> Teiken vir mense met gestremdhede: <.....> Teiken vir ouer persone: <.....> <input type="checkbox"/> Geen skakel nie
Provinsiale Strategiese Implementeringsplan (PSIP)	<input type="checkbox"/> Werkgeleenthede <input type="checkbox"/> Veiligheid <input type="checkbox"/> Welstand <input type="checkbox"/> Innovasie, kultuur en bestuurtoesig <input type="checkbox"/> Geen skakel nie
Noodtoestand	<input type="checkbox"/> JA <input type="checkbox"/> NEE Indien ja, verskaf 'n beskrywing van die geïdentifiseerde ramp: <.....>

Implementeringsdata (Hooflewering bepaal)	Volgens JBP
---	-------------

Aanwysernommer	1.4
Aanwyserstitel	Getal sportakademies ondersteun
Kort omskrywing	Getal geakkrediteerde sportakademies (nasionaal, provinsiaal, sport-spesifiek en privaat) ondersteun om sportdienste te ontwikkel en Suid-Afrikaanse sportprestasies te verbeter
Doel	Geakkrediteerde sportakademies ondersteun die ontwikkeling van Suid-Afrikaanse sport
Hoofbegunstigdes	TBC
Databron	Databron: Dokumentêre bewys wat die ondersteuning van sportakademies bekragtig Werklike datatabel gebruik (stelsel/excel): <.....> 'n Skakeling met betrekking tot die databron sal plaasvind.
Databeperkings	Geen
Aannames	Atlete se gereedheid
Wyse van verifiëring	Getal sportakademies ondersteun
Berekeningsmetode	Telling
Tipe berekening	<input type="checkbox"/> Kumulatief <input checked="" type="checkbox"/> Jaareinde <input type="checkbox"/> Jaar tot op hede <input type="checkbox"/> Niekumulatief
Verslagdoeningsiklus	<input type="checkbox"/> Kwartaalliks <input type="checkbox"/> Halfjaarliks <input checked="" type="checkbox"/> Jaarliks <input type="checkbox"/> Tweejaarliks
Gewenste prestasie	<input type="checkbox"/> Hoër as teiken <input checked="" type="checkbox"/> Volgens teiken <input type="checkbox"/> Laer as teiken
Tipe aanwyser	Is dit 'n diensleweringaanwyser? <input type="checkbox"/> JA <input type="checkbox"/> NEE Indien ja , bevestig die prioriteitsarea(s) dat die aflewerbare(s) gemeet deur hierdie aanwyser sal verbeter (veelvuldige keuses kan ook gemaak word): <input type="checkbox"/> Burger behoeftes <input type="checkbox"/> Betroubaarheid <input type="checkbox"/> Responsiwiteit <input type="checkbox"/> Integriteit Is dit 'n vraaggedrewe aanwyser? <input type="checkbox"/> JA <input type="checkbox"/> NEE Is dit 'n gestandaardiseerde aanwyser? <input type="checkbox"/> JA <input type="checkbox"/> NEE
Ruimtelike konteks vir aanwyser	Getal liggings: <input type="checkbox"/> Enkele ligging <input type="checkbox"/> Veelvuldige liggings Omvang: <input type="checkbox"/> Provinsiaal <input type="checkbox"/> Distrik <input type="checkbox"/> Plaaslike munisipaliteit <input type="checkbox"/> Wyk <input type="checkbox"/> Adres Besonderhede / Adres / Koördinate: <.....> Wat veelvuldige leweringliggings betref, sal dit in die Jaarlikse Bedryfsplan (JBP) gedeel word <input type="checkbox"/> JA <input type="checkbox"/> NEE
Verantwoordelik vir aanwyser	Subprogrambestuurder
Ruimtelike transformasie	Prioriteite van ruimtelike transformasie: Beskrywing van ruimtelike impak: <.....>
Disaggregasie van begunstigdes Menseregtegroepe	Teiken vir vroue: <.....> Teiken vir jeugdiges: <.....> Teiken vir mense met gestremdhede: <.....> Teiken vir ouer persone: <.....> <input type="checkbox"/> Geen skakel nie

Provinsiale Strategiese Implementeringsplan (PSIP)	<input type="checkbox"/> Werkgeleenthede <input type="checkbox"/> Veiligheid <input type="checkbox"/> Welstand <input type="checkbox"/> Innovasie, kultuur en bestuurtoesig <input type="checkbox"/> Geen skakel nie
Noodtoestand	<input type="checkbox"/> JA <input type="checkbox"/> NEE Indien ja , verskaf 'n beskrywing van die geïdentifiseerde ramp: <.....>
Implementeringsdata (Hooflewerings bepaal)	Volgens JBP

Aanwysernommer	1.5
Aanwyserstitel	Getal persone opgelei om die sportakademieprogram aan te bied
Kort omskrywing	Opleiding van sportpraktisyns (met inbegrip van afrigters by akademies, talentsoekers, sportwetenskaplikes, mediese wetenskaplikes, lewensvaardighede-afrigters, mensehulpbronberaders, ens.) om hulle toe te rus om sportakademieprogramme aan te bied
Doel	Ten einde volhoubaarheid te verseker, is opleiding (vaardigheids- en of kapasiteitsontwikkeling) is noodsaaklik vir die ontwikkeling van die sportakademies, veral ten opsigte van die terreine soos hierbo geïdentifiseer.
Hoofbegunstigdes	Sportlui
Databron	Databron: Lys bywoners Werklike datatabel gebruik (stelsel/excel): <.....> 'n Skakeling met betrekking tot die databron sal plaasvind.
Databeperkings	Geen
Aannames	Kapasiteitsbou van administrateurs en atlete
Wyse van verifiëring	Telling van kursusse, virtuele kursusse
Berekeningsmetode	Telling
Tipe berekening	<input type="checkbox"/> Kumulatief <input checked="" type="checkbox"/> Jaareinde <input type="checkbox"/> Jaar tot op hede <input type="checkbox"/> Niekumulatief
Verslagdoeningsiklus	<input checked="" type="checkbox"/> Kwartaaliks <input type="checkbox"/> Halfjaarliks <input type="checkbox"/> Jaarliks <input type="checkbox"/> Tweejaarliks
Gewenste prestasie	<input type="checkbox"/> Hoër as teiken <input checked="" type="checkbox"/> Volgens teiken <input type="checkbox"/> Laer as teiken
Tipe aanwyser	Is dit 'n diensleweringsaanwyser? <input type="checkbox"/> JA <input type="checkbox"/> NEE Indien ja , bevestig die prioriteitsarea(s) dat die aflewerbare(s) gemeet deur hierdie aanwyser sal verbeter (veelvuldige keuses kan ook gemaak word): <input type="checkbox"/> Burger behoeftes <input type="checkbox"/> Betroubaarheid <input type="checkbox"/> Responsiwiteit <input type="checkbox"/> Integriteit Is dit 'n vraagedrewe aanwyser? <input type="checkbox"/> JA <input type="checkbox"/> NEE Is dit 'n gestandaardiseerde aanwyser? <input type="checkbox"/> JA <input type="checkbox"/> NEE
Ruimtelike konteks vir aanwyser	Getal liggings: <input type="checkbox"/> Enkele ligging <input checked="" type="checkbox"/> Veelvuldige liggings Omvang: <input checked="" type="checkbox"/> Provinsiaal <input checked="" type="checkbox"/> Distrik <input checked="" type="checkbox"/> Plaaslike munisipaliteit <input type="checkbox"/> Wyk <input type="checkbox"/> Adres Besonderhede / Adres / Koördinate: <.....> Wat veelvuldige leweringsliggings betref, sal dit in die Jaarlikse Bedryfsplan (JBP) gedeel word <input checked="" type="checkbox"/> JA <input type="checkbox"/> NEE
Verantwoordelik vir aanwyser	Subprogrambestuurder

Ruimtelike transformasie	Prioriteite van ruimtelike transformasie: Beskrywing van ruimtelike impak: <.....>
Disaggregasie van begunstigdes Menseregtegroepe	Teiken vir vroue: <.....> Teiken vir jeugdige: <.....> Teiken vir mense met gestremdhede: <.....> Teiken vir ouer persone: <.....> <input type="checkbox"/> Geen skakel nie
Provinsiale Strategiese Implementeringsplan (PSIP)	<input type="checkbox"/> Werkgeleenthede <input type="checkbox"/> Veiligheid <input type="checkbox"/> Welstand <input type="checkbox"/> Innovasie, kultuur en bestuurtoesig <input type="checkbox"/> Geen skakel nie
Noodtoestand	<input type="checkbox"/> JA <input type="checkbox"/> NEE Indien ja , verskaf 'n beskrywing van die geïdentifiseerde ramp: <.....>
Implementeringsdata (Hooflewering bepaal)	Volgens JBP

Aanwysernommer	1.6
Aanwyserstitel	Getal atlete deur die sportakademie ondersteun
Kort omskrywing	Atlete word deur die provinsiale sportakademie ondersteun. Ondersteuning sluit in: mediese en wetenskaplike ondersteuning; lewensvaardighede; seminare en werksessies vir die bemagtiging van atlete; voorsiening van toerusting en uitrustings; oefenkampe en ander ondersteuning verskaf vir bystand sodat hulle optimaal kan meeding.
Doel	Om die getal atlete te bepaal wat baat by die ondersteuningsprogram vir atlete
Hoofbegunstigdes	Atlete
Databron	3x maandelikse verslae per kwartaal onderteken en goedgekeur deur die provinsie waarin die ondersteuning deur die akademie verskaf word. Lys en registers van atlete ondersteun met gesegregeerde demografiese inligting. Die registers word deur die atlete onderteken.
Databeperkings	Geen
Aannames	Atlete is gereed om op hul hoogste vlak deel te neem
Wyse van verifiëring	Getal atlete ondersteun, virtuele oefenkampe
Berekeningsmetode	Telling
Tipe berekening	<input type="checkbox"/> Kumulatief <input checked="" type="checkbox"/> Jaareinde <input type="checkbox"/> Jaar tot op hede <input type="checkbox"/> Niekumulatief
Verslagdoeningsiklus	<input checked="" type="checkbox"/> Kwartaalliks <input type="checkbox"/> Halfjaarlik <input type="checkbox"/> Jaarliks <input type="checkbox"/> Tweejaarlik
Gewenste prestasie	<input type="checkbox"/> Hoër as teiken <input checked="" type="checkbox"/> Volgens teiken <input type="checkbox"/> Laer as teiken
Tipe aanwyser	Is dit 'n diensleweringaanwyser? <input type="checkbox"/> JA <input type="checkbox"/> NEE Indien ja , bevestig die prioriteitsarea(s) dat die aflewerbare(s) gemeet deur hierdie aanwyser sal verbeter (veelvuldige keuses kan ook gemaak word): <input type="checkbox"/> Burger behoeftes <input type="checkbox"/> Betroubaarheid <input type="checkbox"/> Responsiwiteit <input type="checkbox"/> Integriteit
	Is dit 'n vraaggedrewe aanwyser? <input type="checkbox"/> JA <input type="checkbox"/> NEE
	Is dit 'n gestandaardiseerde aanwyser? <input type="checkbox"/> JA <input type="checkbox"/> NEE

Ruimtelike konteks vir aanwyser	<p>Getal liggings: <input type="checkbox"/> Enkele ligging <input type="checkbox"/> Veelvoudige liggings</p> <p>Omvang: <input type="checkbox"/> Provinsiaal <input type="checkbox"/> Distrik <input type="checkbox"/> Plaaslike munisipaliteit <input type="checkbox"/> Wyk <input type="checkbox"/> Adres</p> <p>Besonderhede / Adres / Koördinate: <.....></p> <p>Wat veelvoudige leweringsliggings betref, sal dit in die Jaarlikse Bedryfsplan (JBP) gedeel word <input type="checkbox"/> JA <input type="checkbox"/> NEE</p>
Verantwoordelik vir aanwyser	Subprogrambestuurder
Ruimtelike transformasie	<p>Prioriteite van ruimtelike transformasie: Beskrywing van ruimtelike impak: <.....></p>
Disaggregasie van begunstigdes Menseregtegroepe	<p>Teiken vir vroue: <.....> Teiken vir jeugdige: <.....> Teiken vir mense met gestremdhede: <.....> Teiken vir ouer persone: <.....> <input type="checkbox"/> Geen skakel nie</p>
Provinsiale Strategiese Implementeringsplan (PSIP)	<p><input type="checkbox"/> Werkgeleenthede <input type="checkbox"/> Veiligheid <input type="checkbox"/> Welstand <input type="checkbox"/> Innovasie, kultuur en bestuurstoesig</p> <p><input type="checkbox"/> Geen skakel nie</p>
Noodtoestand	<p><input type="checkbox"/> JA <input type="checkbox"/> NEE</p> <p>Indien ja, verskaf 'n beskrywing van die geïdentifiseerde ramp: <.....></p>
Implementeringsdata (Hooflewerings bepaal)	Volgens JBP

Aanwysernommer	1.7
Aanwyserstitel	Getal personeel op 'n permanente grondslag binne die 7%-toewysing aangestel (sluit skoolsport, ontspanning en klubontwikkeling in)
Kort omskrywing	Getal personeel wat op 'n langtermyn- of permanente grondslag binne die 7%-toewysing van die voorwaardelike toewysing aangestel is (gemeenskap-, klub- of akademiepersoneel)
Doel	Om werkskepping binne die sport- en ontspanningsektor te ondersteun
Hoofbegunstigdes	Personeel
Databron	<p>Databron: Aanstellingsbriewe, lys personeellede aangestel Werklike datatabel gebruik (stelsel/excel): <.....></p> <p>'n Skakeling met betrekking tot die databron sal plaasvind.</p>
Databeperkings	Geen
Aannames	Bestuur van die voorwaardelike toewysingsprogram
Wyse van verifiëring	Kontrakte
Berekeningsmetode	Telling
Tipe berekening	<input type="checkbox"/> Kumulatief <input checked="" type="checkbox"/> Jaareinde <input type="checkbox"/> Jaar tot op hede <input type="checkbox"/> Niekumulatief
Verslagdoeningsiklus	<input type="checkbox"/> Kwartaalliks <input type="checkbox"/> Halfjaarliks <input checked="" type="checkbox"/> Jaarliks <input type="checkbox"/> Tweejaarliks
Gewenste prestasie	<input type="checkbox"/> Hoër as teiken <input checked="" type="checkbox"/> Volgens teiken <input type="checkbox"/> Laer as teiken

Tipe aanwyser	Is dit 'n diensleweringaanwyser? <input type="checkbox"/> JA <input type="checkbox"/> NEE Indien ja , bevestig die prioriteitsarea(s) dat die aflewerbare(s) gemeet deur hierdie aanwyser sal verbeter (veelvuldige keuses kan ook gemaak word): <input type="checkbox"/> Burger behoeftes <input type="checkbox"/> Betroubaarheid <input type="checkbox"/> Responsiwiteit <input type="checkbox"/> Integriteit
	Is dit 'n vraaggedrewe aanwyser? <input type="checkbox"/> JA <input type="checkbox"/> NEE
	Is dit 'n gestandaardiseerde aanwyser? <input type="checkbox"/> JA <input type="checkbox"/> NEE
Ruimtelike konteks vir aanwyser	Getal liggings: pEnkele ligging pVeelvuldige liggings Omvang: <input type="checkbox"/> Provinsiaal <input type="checkbox"/> Distrik <input type="checkbox"/> Plaaslike munisipaliteit <input type="checkbox"/> Wyk <input type="checkbox"/> Adres Besonderhede / Adres / Koördinate: <.....> Wat veelvuldige leweringsliggings betref, sal dit in die Jaarlikse Bedryfsplan (JBP) gedeel word <input type="checkbox"/> JA <input type="checkbox"/> NEE
Verantwoordelik vir aanwyser	Subprogrambestuurder
Ruimtelike transformasie	Prioriteite van ruimtelike transformasie: Beskrywing van ruimtelike impak: <.....>
Disaggregasie van begunstigdes Menseregtegroepe	Teiken vir vroue: <.....> Teiken vir jeugdiges: <.....> Teiken vir mense met gestremdhede: <.....> Teiken vir ouer persone: <.....> <input type="checkbox"/> Geen skakel nie
Provinsiale Strategiese Implementeringsplan (PSIP)	<input type="checkbox"/> Werkgeleenthede <input type="checkbox"/> Veiligheid <input type="checkbox"/> Welstand <input type="checkbox"/> Innovasie, kultuur en bestuurtoesig <input type="checkbox"/> Geen skakel nie
Noodtoestand	<input type="checkbox"/> JA <input type="checkbox"/> NEE Indien ja , verskaf 'n beskrywing van die geïdentifiseerde ramp: <.....>
Implementeringsdata (Hooflewering bepaal)	Volgens JBP

Aanwysernommer	1.8
Aanwyserstitel	Getal sportfokusskole ondersteun
Kort omskrywing	'n Goedgekeurde stel inligting wat 'n belangrike instrument sal word in die evaluering van vordering by die sportfokusskole wat in die provinsie gevestig is.
Doel	Om doeltreffende dienste by fokusskole te verseker deur verdere leiding en ondersteuning aan te bied.
Hoofbegunstigdes	Skole
Databron	Databron: Bewys van ondersteuning aan skole gebied Werklike datatabel gebruik (stelsel/excel): <.....> 'n Skakeling met betrekking tot die databron sal plaasvind.
Databeperkings	Geen
Aannames	Vooropstelling van atlete
Wyse van verifiëring	Diensvlakooreenkomste met skole
Berekeningsmetode	Telling
Tipe berekening	<input type="checkbox"/> Kumulatief <input checked="" type="checkbox"/> Jaareinde <input type="checkbox"/> Jaar tot op hede <input type="checkbox"/> Niekumulatief

Verslagdoeningsiklus	<input type="checkbox"/> Kwartaalliks <input type="checkbox"/> Halfjaarliks <input checked="" type="checkbox"/> Jaarliks <input type="checkbox"/> Tweejaarliks
Gewenste prestasie	<input type="checkbox"/> Hoër as teiken <input type="checkbox"/> Volgens teiken <input type="checkbox"/> Laer as teiken
Tipe aanwyser	<p>Is dit 'n dienslewingsaanwyser?</p> <input type="checkbox"/> JA <input type="checkbox"/> NEE Indien ja , bevestig die prioriteitsarea(s) dat die aflewerbare(s) gemeet deur hierdie aanwyser sal verbeter (veelvuldige keuses kan ook gemaak word): <input type="checkbox"/> Burger behoeftes <input type="checkbox"/> Betroubaarheid <input type="checkbox"/> Responsiwiteit <input type="checkbox"/> Integriteit
	<p>Is dit 'n vraaggedrewe aanwyser?</p> <input type="checkbox"/> JA <input type="checkbox"/> NEE
	<p>Is dit 'n gestandaardiseerde aanwyser?</p> <input type="checkbox"/> JA <input type="checkbox"/> NEE
Ruimtelike konteks vir aanwyser	<p>Getal liggings: <input type="checkbox"/> Enkele ligging <input type="checkbox"/> Veelvoudige liggings</p> <p>Omvang: <input type="checkbox"/> Provinsiaal <input type="checkbox"/> Distrik <input type="checkbox"/> Plaaslike munisipaliteit <input type="checkbox"/> Wyk <input type="checkbox"/> Adres</p> <p>Besonderhede / Adres / Koördinate: <.....></p> <p>Wat veelvoudige lewingsliggings betref, sal dit in die Jaarlikse Bedryfsplan (JBP) gedeel word <input type="checkbox"/> JA <input type="checkbox"/> NEE </p>
Verantwoordelik vir aanwyser	Verantwoordelike bestuurder
Ruimtelike transformasie	<p>Prioriteite van ruimtelike transformasie: Beskrywing van ruimtelike impak: <.....></p>
Disagregasie van begunstigdes - Menseregtegroepe	<p>Teiken vir vroue: <.....> Teiken vir jeugdiges: <.....> Teiken vir mense met gestremdhede: <.....> Teiken vir ouer persone: <.....> <input type="checkbox"/> Geen skakel nie </p>
Provinsiale Strategiese Implementeringsplan (PSIP)	<input type="checkbox"/> Werkgeleenthede <input type="checkbox"/> Veiligheid <input type="checkbox"/> Welstand <input type="checkbox"/> Innovasie, kultuur en bestuurstoelig <input type="checkbox"/> Geen skakel nie
Noodtoestand	<input type="checkbox"/> JA <input type="checkbox"/> NEE Indien ja , verskaf 'n beskrywing van die geïdentifiseerde ramp: <.....>
Implementeringsdata (Hooflewings bepaal)	Volgens JBP

Aanwysernommer	1.9
Aanwyseritel	Getal gemeenskapsportkoördineerders vergoed
Kort omskrywing	Getal gemeenskapsportkoördineerders aangestel met behulp van finansiële middele toegewys aan klubontwikkeling binne die toewyng vir massadeelname en sportontwikkeling. Hierdie toewysing val buite die 7%- personeeltoewysing. Hierdie gemeenskapsportkoördineerders funksioneer op 'n distrik- of plaaslike vlak
Doel	Om die werklike getal gemeenskapsportkoördineerders aan te dui wat met die toewysing aangestel is
Hoofbegunstigdes	Personeel
Databron	<p>Databron: Lys koördineerders ingedien deur provinsies Werklike datatabel gebruik (stelsel/excel): <.....></p> <p>'n Skakeling met betrekking tot die databron sal plaasvind.</p>
Databeperkings	Geen
Aannames	Bestuur van die voorwaardelike toewysingsprogram

Wyse van verifiëring	Kontrakte
Berekeningsmetode	Telling
Tipe berekening	Kumulatief <input checked="" type="checkbox"/> Jaareinde <input type="checkbox"/> Jaar tot op hede <input type="checkbox"/> Niekumulatief
Verslagdoeningsiklus	<input checked="" type="checkbox"/> Kwartaalliks <input type="checkbox"/> Halfjaarliks <input type="checkbox"/> Jaarliks <input type="checkbox"/> Tweejaarliks
Gewenste prestasie	<input type="checkbox"/> Hoër as teiken <input checked="" type="checkbox"/> Volgens teiken <input type="checkbox"/> Laer as teiken
Tipe aanwyser	Is dit 'n diensleweringaanwyser? <input type="checkbox"/> JA <input type="checkbox"/> NEE Indien ja , bevestig die prioriteitsarea(s) dat die aflewerbare(s) gemeet deur hierdie aanwyser sal verbeter (veelvuldige keuses kan ook gemaak word): <input type="checkbox"/> Burger behoeftes <input type="checkbox"/> Betroubaarheid <input type="checkbox"/> Responsiwiteit <input type="checkbox"/> Integriteit
	Is dit 'n vraaggedrewe aanwyser? <input type="checkbox"/> JA <input type="checkbox"/> NEE
	Is dit 'n gestandaardiseerde aanwyser? <input type="checkbox"/> JA <input type="checkbox"/> NEE
Ruimtelike konteks vir aanwyser	Getal liggings: <input type="checkbox"/> Enkele ligging <input type="checkbox"/> Veelvoudige liggings Omvang: <input type="checkbox"/> Provinsiaal <input type="checkbox"/> Distrik <input type="checkbox"/> Plaaslike munisipaliteit <input type="checkbox"/> Wyk <input type="checkbox"/> Adres Besonderhede / Adres / Koördinate: <.....> Wat veelvoudige leweringliggings betref, sal dit in die Jaarlikse Bedryfsplan (JBP) gedeel word <input type="checkbox"/> JA <input type="checkbox"/> NEE
Verantwoordelik vir aanwyser	Subprogrambestuurder
Ruimtelike transformasie	Prioriteite van ruimtelike transformasie: Beskrywing van ruimtelike impak: <.....>
Disaggregasie van begunstigdes - Menseregte-groepe	Teiken vir vroue: <.....> Teiken vir jeugdiges: <.....> Teiken vir mense met gestremdhede: <.....> Teiken vir ouer persone: <.....> <input type="checkbox"/> Geen skakel nie
Provinsiale Strategiese Implementeringsplan (PSIP)	<input type="checkbox"/> Werkgeleenthede <input type="checkbox"/> Veiligheid <input type="checkbox"/> Welstand <input type="checkbox"/> Innovasie, kultuur en bestuurtoesig <input type="checkbox"/> Geen skakel nie
Noodtoestand	<input type="checkbox"/> JA <input type="checkbox"/> NEE Indien ja , verskaf 'n beskrywing van die geïdentifiseerde ramp: <.....>
Implementeringsdata (Hooflewering bepaal)	Volgens JBP

SIYADLALA-GEMEENSKAPSMASSEDEELNAMEPROGRAM

Aanwysernommer	1.1
Aanwyserlifel	Getal jeugdiges wat aan die nasionale jeugkamp deelneem
Kort omskrywing	Getal jeugdiges wat aan die jaarlikse jeugkamp deelneem
Doel	Om bywoning van die kamp deur jeugdiges uit elke provinsie te bepaal
Hoofbegunstigdes	Jeug

Databron	Databron: Afsluitingsverslag, geverifieerde bywoningsregisters Werklike datatabel gebruik (stelsel/excel): <.....> 'n Skakeling met betrekking tot die databron sal plaasvind.
Databeperkings	Geen
Aannames	Beskikbaarheid van deelnemers op vasgestelde datums
Wyse van verifiëring	Bywoningsregisters
Berekeningsmetode	Telling
Tipe berekening	Kumulatief <input type="checkbox"/> Jaareinde <input type="checkbox"/> Jaar tot op hede <input checked="" type="checkbox"/> Niekumulatief
Verslagdoeningsiklus	<input type="checkbox"/> Kwartaalliks <input type="checkbox"/> Halfjaarliks <input checked="" type="checkbox"/> Jaarliks <input type="checkbox"/> Tweejaarliks
Gewenste prestasie	<input type="checkbox"/> Hoër as teiken <input checked="" type="checkbox"/> Volgens teiken <input type="checkbox"/> Laer as teiken
Tipe aanwyser	Is dit 'n diensleweringaanwyser? <input checked="" type="checkbox"/> JA <input type="checkbox"/> NEE Indien ja , bevestig die prioriteitsarea(s) dat die aflewerbare(s) gemeet deur hierdie aanwyser sal verbeter (veelvuldige keuses kan ook gemaak word): <input checked="" type="checkbox"/> Burger behoeftes <input type="checkbox"/> Betroubaarheid <input type="checkbox"/> Responsiwiteit <input type="checkbox"/> Integriteit
	Is dit 'n vraaggedrewe aanwyser? <input checked="" type="checkbox"/> JA <input type="checkbox"/> NEE
	Is dit 'n gestandaardiseerde aanwyser? <input checked="" type="checkbox"/> JA <input type="checkbox"/> NEE
Ruimtelike konteks vir aanwyser	Getal liggings: <input type="checkbox"/> Enkele ligging <input checked="" type="checkbox"/> Veelvoudige liggings Omvang: <input checked="" type="checkbox"/> Provinsiaal <input checked="" type="checkbox"/> Distrik <input checked="" type="checkbox"/> Plaaslike munisipaliteit <input type="checkbox"/> Wyk <input type="checkbox"/> Adres Besonderhede / Adres / Koördinate: <.....> Wat veelvoudige leweringliggings betref, sal dit in die Jaarlikse Bedryfsplan (JBP) gedeel word <input checked="" type="checkbox"/> JA <input type="checkbox"/> NEE
Verantwoordelik vir aanwyser	Subprogrambestuurder
Ruimtelike transformasie	Prioriteite van ruimtelike transformasie: Beskrywing van ruimtelike impak: <.....>
Disaggregasie van begunstigdes - Menseregtegroepe	Teiken vir vroue: <.....> Teiken vir jeugdige: 120 Teiken vir mense met gestremdhede: <.....> Teiken vir oer persone: <.....> <input type="checkbox"/> Geen skakel nie
Provinsiale Strategiese Implementeringsplan (PSIP)	<input type="checkbox"/> Werkgeleenthede <input type="checkbox"/> Veiligheid <input checked="" type="checkbox"/> Welstand <input type="checkbox"/> Innovasie, kultuur en bestuurstoesig <input type="checkbox"/> Geen skakel nie
Noodtoestand	<input type="checkbox"/> JA <input checked="" type="checkbox"/> NEE Indien ja , verskaf 'n beskrywing van die geïdentifiseerde ramp: <.....>
Implementeringsdata (Hooflewering bepaal)	Volgens JBP

Aanwysernommer	1.2
Aanwyserlifel	Getal sport- en ontspanningsprojekte deur sportkonfederasies geïmplementeer
Kort omskrywing	Getal sport- en ontspanningsprojekte deur sportrade geïmplementeer
Doel	Sportrade is strategiese vennote in die provinsie met betrekking tot die ontwikkeling, lewering en monitering van sport en ontspanning
Hoofbegunstigdes	Sportlui
Databron	Databron: Projekverslae Werklike datatabel gebruik (stelsel/excel): <.....> 'n Skakeling met betrekking tot die databron sal plaasvind.
Databeperkings	Geen
Aannames	Koördinerings van die aktiwiteite van streek- en provinsiale federasies
Wyse van verifiëring	Memoranda van ooreenkoms, projekte (virtueel/andersins)
Berekeningsmetode	Telling
Tipe berekening	<input type="checkbox"/> Kumulatief <input checked="" type="checkbox"/> Jaareinde <input type="checkbox"/> Jaar tot op hede <input type="checkbox"/> Niekumulatief
Verslagdoeningsiklus	<input checked="" type="checkbox"/> Kwartaalliks <input type="checkbox"/> Halfjaarliks <input type="checkbox"/> Jaarliks <input type="checkbox"/> Tweejaarliks
Gewenste prestasie	<input type="checkbox"/> Hoër as teiken <input checked="" type="checkbox"/> Volgens teiken <input type="checkbox"/> Laer as teiken
Tipe aanwyser	Is dit 'n diensleweringaanwyser? <input checked="" type="checkbox"/> JA <input type="checkbox"/> NEE Indien ja , bevestig die prioriteitsarea(s) dat die aflewerbare(s) gemeet deur hierdie aanwyser sal verbeter (veelvuldige keuses kan ook gemaak word): <input checked="" type="checkbox"/> Burger behoeftes <input type="checkbox"/> Betroubaarheid <input type="checkbox"/> Responsiwiteit <input type="checkbox"/> Integriteit
	Is dit 'n vraaggedrewe aanwyser? <input type="checkbox"/> JA <input checked="" type="checkbox"/> NEE
	Is dit 'n gestandaardiseerde aanwyser? <input checked="" type="checkbox"/> JA <input type="checkbox"/> NEE
Ruimtelike konteks vir aanwyser	Getal liggings: <input type="checkbox"/> Enkele ligging <input checked="" type="checkbox"/> Veelvoudige liggings Omvang: <input checked="" type="checkbox"/> Provinsiaal <input checked="" type="checkbox"/> Distrik <input checked="" type="checkbox"/> Plaaslike munisipaliteit <input type="checkbox"/> Wyk <input type="checkbox"/> Adres Besonderhede / Adres / Koördinate: <.....> Wat veelvoudige leweringliggings betref, sal dit in die Jaarlikse Bedryfsplan (JBP) gedeel word <input checked="" type="checkbox"/> JA <input type="checkbox"/> NEE
Verantwoordelik vir aanwyser	Subprogrambestuurder
Ruimtelike transformasie	Prioriteite van ruimtelike transformasie: NVT Beskrywing van ruimtelike impak: <.....>
Disaggregasie van begunstigdes Menseregtegroepe	Teiken vir vroue: <.....> Teiken vir jeugdiges: <.....> Teiken vir mense met gestremdhede: <.....> Teiken vir ouer persone: <.....> <input checked="" type="checkbox"/> Geen skakel nie
Provinsiale Strategiese Implementeringsplan (PSIP)	<input type="checkbox"/> Werkgeleenthede <input type="checkbox"/> Veiligheid <input checked="" type="checkbox"/> Welstand <input type="checkbox"/> Innovasie, kultuur en bestuurstoetsig <input type="checkbox"/> Geen skakel nie
Noodtoestand	<input type="checkbox"/> JA <input checked="" type="checkbox"/> NEE Indien ja , verskaf 'n beskrywing van die geïdentifiseerde ramp: <.....>

Implementeringsdata (Hooflewering bepaal)	Volgens JBP
---	-------------

Aanwysernommer	1.3
Aanwyser titel	Getal persone wat aktief aan georganiseerde sport- en aktiewe ontspanningsgeleentheid deelneem
Kort omskrywing	Getal persone wat aanhou om aan georganiseerde ontspanningsgeleentheid deel te neem wat geïmplementeer word om gesonde leefstyle te bevorder (sluit toeskouers uit)
Doel	Om die vlak van aktiewe deelname aan aktiewe ontspanningsgeleentheid te bepaal
Hoofbegunstigdes	Burgers
Databron	Databron: Bywoningsregisters wat deur die organiseerder van die geleentheid onderteken is. Werklike datatabel gebruik (stelsel/excel): <.....> 'n Skakeling met betrekking tot die databron sal plaasvind.
Databeperkings	Geen
Aannames	Geteikende getal deelnemers sal bywoon
Wyse van verifiëring	Bywoningsregister, virtuele geleentheid
Berekeningsmetode	Telling
Tipe berekening	Kumulatief <input checked="" type="checkbox"/> Jaareinde <input type="checkbox"/> Jaar tot op hede <input type="checkbox"/> Niekumulatief
Verslagdoeningsiklus	<input checked="" type="checkbox"/> Kwartaaliks <input type="checkbox"/> Halfjaarliks <input type="checkbox"/> Jaarliks <input type="checkbox"/> Tweejaarliks
Gewenste prestasie	<input type="checkbox"/> Hoër as teiken <input checked="" type="checkbox"/> Volgens teiken <input type="checkbox"/> Laer as teiken
Tipe aanwyser	Is dit 'n diensleweringaanwyser? <input checked="" type="checkbox"/> JA <input type="checkbox"/> NEE Indien ja , bevestig die prioriteitsarea(s) dat die aflewerbare(s) gemeet deur hierdie aanwyser sal verbeter (veelvuldige keuses kan ook gemaak word): <input checked="" type="checkbox"/> Burger behoeftes <input type="checkbox"/> Betroubaarheid <input type="checkbox"/> Responsiwiteit <input type="checkbox"/> Integriteit Is dit 'n vraaggedrewe aanwyser? <input checked="" type="checkbox"/> JA <input type="checkbox"/> NEE Is dit 'n gestandaardiseerde aanwyser? <input checked="" type="checkbox"/> JA <input type="checkbox"/> NEE
Ruimtelike konteks vir aanwyser	Getal liggings: <input type="checkbox"/> Enkele ligging <input checked="" type="checkbox"/> Veelvoudige liggings Omvang: <input checked="" type="checkbox"/> Provinsiaal <input checked="" type="checkbox"/> Distrik <input checked="" type="checkbox"/> Plaaslike munisipaliteit <input type="checkbox"/> Wyk <input type="checkbox"/> Adres Besonderhede / Adres / Koördinate: <.....> Wat veelvoudige leweringliggings betref, sal dit in die Jaarlikse Bedryfsplan (JBP) gedeel word <input checked="" type="checkbox"/> JA <input type="checkbox"/> NEE
Verantwoordelik vir aanwyser	Subprogrambestuurder
Ruimtelike transformasie	Prioriteite van ruimtelike transformasie: NVT Beskrywing van ruimtelike impak: <.....>
Disaggregasie van begunstigdes Menseregte groepe	Teiken vir vroue: <.....> Teiken vir jeugdige: <.....> Teiken vir mense met gestremdhede: <.....> Teiken vir ouer persone: <.....> <input checked="" type="checkbox"/> Geen skakel nie

Provinsiale Strategiese Implementeringsplan (PSIP)	<input type="checkbox"/> Werkgeleenthede <input type="checkbox"/> Veiligheid <input checked="" type="checkbox"/> Welstand <input type="checkbox"/> Innovasie, kultuur en bestuurstoelig <input type="checkbox"/> Geen skakel nie
Noodtoestand	<input type="checkbox"/> JA <input checked="" type="checkbox"/> NEE Indien ja , verskaf 'n beskrywing van die geïdentifiseerde ramp: <.....>
Implementeringsdata (Hooflewerings bepaal)	Volgens JBP

Aanwysernommer	1.4
Aanwyseritel	Getal van Inheemse Spele-klubs wat aan toernooie vir inheemse spele deelneem
Kort omskrywing	Die getal klubs per kode wat deelneem aan: Toernooie vir inheemse speletjies wat deur strukture of verenigings vir inheemse speletjies op plaaslike munisipale vlak georganiseer word. Deelname van klubs aan toernooie vir inheemse speletjies is in ooreenstemming met die hoofdoelwit van die toewysing, naamlik om aktiewe deelname te bevorder en ook om waarde toe te voeg tot die herstel van ons kultuur.
Doel	Om die aktiewe deelname van klubs per kode aan toernooie vir inheemse speletjies te bepaal
Hoofbegunstigdes	Klublede vir inheemse speletjies
Databron	Databron: 'n Geverifieerde lys (vanaf die organiseerders van die toernooi vir inheemse speletjies) wat die name dokumenteer van klubs wat aan die toernooi vir inheemse speletjies deelgeneem het Werklike datatabel gebruik (stelsel/excel): <.....>
Databeperkings	Geen
Aannames	Klubs word deur die tersaaklike kodestruktuur erken
Wyse van verifiëring	Databasis van registrasies
Berekeningsmetode	Telling
Tipe berekening	Kumulatief <input checked="" type="checkbox"/> Jaareinde <input type="checkbox"/> Jaar tot op hede <input type="checkbox"/> Niekumulatief
Verslagdoeningsiklus	<input checked="" type="checkbox"/> Kwartaalliks <input type="checkbox"/> Halfjaarlik <input type="checkbox"/> Jaarlik <input type="checkbox"/> Tweejaarlik
Gewenste prestasie	<input type="checkbox"/> Hoër as teiken <input checked="" type="checkbox"/> Volgens teiken <input type="checkbox"/> Laer as teiken
Tipe aanwyser	Is dit 'n diensleweringsaanwyser? <input checked="" type="checkbox"/> JA <input type="checkbox"/> NEE Indien ja , bevestig die prioriteitsarea(s) dat die aflewerbare(s) gemeet deur hierdie aanwyser sal verbeter (veelvuldige keuses kan ook gemaak word): <input checked="" type="checkbox"/> Burger behoeftes <input type="checkbox"/> Betroubaarheid <input type="checkbox"/> Responsiwiteit <input type="checkbox"/> Integriteit Is dit 'n vraaggedrewe aanwyser? <input checked="" type="checkbox"/> JA <input type="checkbox"/> NEE Is dit 'n gestandaardiseerde aanwyser? <input checked="" type="checkbox"/> JA <input type="checkbox"/> NEE
Ruimtelike konteks vir aanwyser	Getal liggings: <input checked="" type="checkbox"/> Enkele ligging <input checked="" type="checkbox"/> Veelvoudige liggings Omvang: <input checked="" type="checkbox"/> Provinsiaal <input checked="" type="checkbox"/> Distrik <input checked="" type="checkbox"/> Plaaslike munisipaliteit <input type="checkbox"/> Wyk <input type="checkbox"/> Adres Besonderhede / Adres / Koördinate: <.....> Wat veelvoudige leweringsliggings betref, sal dit in die Jaarlikse Bedryfsplan (JBP) gedeel word <input checked="" type="checkbox"/> JA <input type="checkbox"/> NEE

Verantwoordelik vir aanwyser	Subprogrambestuurder
Ruimtelike transformasie	Prioriteite van ruimtelike transformasie: NVT Beskrywing van ruimtelike impak: <.....>
Disaggregasie van begunstigdes - Menseregtegroepe	Teiken vir vroue: <.....> Teiken vir jeugdiges: <.....> Teiken vir mense met gestremdhede: <.....> Teiken vir ouer persone: <.....> <input checked="" type="checkbox"/> Geen skakel nie
Provinsiale Strategiese Implementeringsplan (PSIP)	<input type="checkbox"/> Werkgeleenthede <input type="checkbox"/> Veiligheid <input checked="" type="checkbox"/> Welstand <input type="checkbox"/> Innovasie, kultuur en bestuurtoesig <input type="checkbox"/> Geen skakel nie
Noodtoestand	<input type="checkbox"/> JA <input checked="" type="checkbox"/> NEE Indien ja , verskaf 'n beskrywing van die geïdentifiseerde ramp: <.....>
Implementeringsdata (Hooflewerings bepaal)	Volgens JBP

Aanwysernommer	1.5
Aanwyserstitel	Getal koördineerders van aktiewe ontspanning vergoed
Kort omskrywing	Getal ontspanningskoördineerders aangestel en vergoed
Doel	Om meer werkgeleenthede te skep en maatskaplike insluiting en vaardigheidsontwikkeling te bewerkstellig
Hoofbegunstigdes	Gekontrakteerde personeel
Databron	Databron: Lys koördineerders onderteken deur die provinsies afgeteken, deur die provinsiale hoofdirekteur of departementshoof, ondertekende aanstellingsbrief, maandelikse PERSALI-verslag Werklike datatabel gebruik (stelsel/excel): <.....>
Databeperkings	Geen
Aannames	Daar sal personeel vir die volle boekjaar wees
Wyse van verifiëring	Ondertekende kontrakte
Berekeningsmetode	Telling
Tipe berekening	<input type="checkbox"/> Kumulatief <input type="checkbox"/> Jaareinde <input type="checkbox"/> Jaar tot op hede <input checked="" type="checkbox"/> Niekumulatief
Verslagdoeningsiklus	<input type="checkbox"/> Kwartaalliks <input type="checkbox"/> Halfjaarliks <input checked="" type="checkbox"/> Jaarliks <input type="checkbox"/> Tweejaarliks
Gewenste prestasie	<input type="checkbox"/> Hoër as teiken <input checked="" type="checkbox"/> Volgens teiken <input type="checkbox"/> Laer as teiken
Tipe aanwyser	Is dit 'n diensleweringsaanwyser? <input checked="" type="checkbox"/> JA <input type="checkbox"/> NEE Indien ja, bevestig die prioriteitsarea(s) dat die aflewerbare(s) gemeet deur hierdie aanwyser sal verbeter (veelvuldige keuses kan ook gemaak word): <input checked="" type="checkbox"/> Burger behoeftes <input type="checkbox"/> Betroubaarheid <input type="checkbox"/> Responsiwiteit <input type="checkbox"/> Integriteit

	<p>Is dit 'n vraaggedrewe aanwyser?</p> <p><input checked="" type="checkbox"/>JA <input type="checkbox"/>NEE</p>
	<p>Is dit 'n gestandaardiseerde aanwyser?</p> <p><input checked="" type="checkbox"/>JA <input type="checkbox"/>NEE</p>
Ruimtelike konteks vir aanwyser	<p>Getal liggings: <input checked="" type="checkbox"/>Enkele ligging <input checked="" type="checkbox"/>Veelvoudige liggings</p> <p>Omvang:</p> <p><input checked="" type="checkbox"/>Provinsie <input checked="" type="checkbox"/>Distrik <input checked="" type="checkbox"/>Plaaslike munisipaliteit <input type="checkbox"/>Wyk <input type="checkbox"/>Adres</p> <p>Besonderhede / Adres / Koördinate: <.....></p> <p>Wat veelvoudige leweringsliggings betref, sal dit in die Jaarlikse Bedryfsplan (JBP) gedeel word</p> <p><input checked="" type="checkbox"/>JA <input type="checkbox"/>NEE</p>
Verantwoordelik vir aanwyser	Subprogrambestuurder
Ruimtelike transformasie	<p>Prioriteite van ruimtelike transformasie:</p> <p>Beskrywing van ruimtelike impak: <.....></p>
Disaggregasie van begunstigdes - Menseregtegroepe	<p>Teiken vir vroue: <.....></p> <p>Teiken vir jeugdiges: <.....></p> <p>Teiken vir mense met gestremdhede: <.....></p> <p>Teiken vir ouer persone: <.....></p> <p><input checked="" type="checkbox"/>Geen skakel nie</p>
Provinsiale Strategiese Implementeringsplan (PSIP)	<p><input checked="" type="checkbox"/>Werkgeleenthede <input type="checkbox"/>Veiligheid <input checked="" type="checkbox"/>Welstand <input type="checkbox"/>Innovasie, kultuur en bestuurtoesig</p> <p><input type="checkbox"/>Geen skakel nie</p>
Noodtoestand	<p><input type="checkbox"/>JA <input checked="" type="checkbox"/>NEE</p> <p>Indien ja, verskaf 'n beskrywing van die geïdentifiseerde ramp:</p> <p><.....></p>
Implementeringsdata (Hooflewerings bepaal)	Volgens JBP

Aanwysernommer	1.1
Aanwyserlittel	Getal leerders ondersteun om aan die nasionale skoolsportkampioenskappe deel te neem
Kort omskrywing	Getal leerders wat op nasionale vlak aan skoolsporttoernooie deelneem as grondslag vir deelname aan sport op gevorderde vlak. Ondersteuning sluit vervoer, toerusting, maaltye, ens. In.
Doel	Om die werklike getal leerders aan te dui wat op nasionale vlak aan die skoolsportprogram deelneem
Hoofbegunstigdes	Talentvolle skoolgaande atlete in die provinsie
Databron	Databron: Registrasie-/spanlyste, afsluitingsverslag ná die byeenkoms Werklike datatabel gebruik (stelsel/excel): <.....>
Databeperkings	Geen
Aannames	Beskikbaarheid van deelnemers op vasgestelde datums
Wyse van verifiëring	Spanlyste vanaf federasie
Berekeningsmetode	Telling
Tipe berekening	Kumulatief <input checked="" type="checkbox"/> Jaareinde <input type="checkbox"/> Jaar tot op hede <input type="checkbox"/> Niekumulatief
Verslagdoeningsiklus	<input checked="" type="checkbox"/> Kwartaalliks <input type="checkbox"/> Halfjaarliks <input type="checkbox"/> Jaarliks <input type="checkbox"/> Tweejaarliks
Gewenste prestasie	<input type="checkbox"/> Hoër as teiken <input checked="" type="checkbox"/> Volgens teiken <input type="checkbox"/> Laer as teiken
Tipe aanwyser	Is dit 'n diensleweringaanwyser? <input type="checkbox"/> JA <input checked="" type="checkbox"/> NEE Indien ja , bevestig die prioriteitsarea(s) dat die aflewerbare(s) gemeet deur hierdie aanwyser sal verbeter (veelvuldige keuses kan ook gemaak word): <input type="checkbox"/> Burger behoeftes <input type="checkbox"/> Betroubaarheid <input type="checkbox"/> Responsiwiteit <input type="checkbox"/> Integriteit Is dit 'n vraaggedrewe aanwyser? <input type="checkbox"/> JA <input checked="" type="checkbox"/> NEE Is dit 'n gestandaardiseerde aanwyser? <input checked="" type="checkbox"/> JA <input type="checkbox"/> NEE
Ruimtelike konteks vir aanwyser	Getal liggings: <input type="checkbox"/> Enkele ligging <input checked="" type="checkbox"/> Veelvoudige liggings Omvang: <input checked="" type="checkbox"/> Provinsiaal <input checked="" type="checkbox"/> Distrik <input checked="" type="checkbox"/> Plaaslike munisipaliteit <input type="checkbox"/> Wyk <input type="checkbox"/> Adres Besonderhede / Adres / Koördinate: <.....> Wat veelvoudige leweringliggings betref, sal dit in die Jaarlikse Bedryfsplan (JBP) gedeel word <input checked="" type="checkbox"/> JA <input type="checkbox"/> NEE
Verantwoordelik vir aanwyser	Subprogrambestuurder
Ruimtelike transformasie	Prioriteite van ruimtelike transformasie: Beskrywing van ruimtelike impak: <.....>
Disaggregasie van begunstigdes - Menseregtegroepe	Teiken vir vroue: <.....> Teiken vir jeugdige: 650 Teiken vir mense met gestremdhede: <.....> Teiken vir ouer persone: <.....> <input type="checkbox"/> Geen skakel nie
Provinsiale Strategiese Implementeringsplan (PSIP)	<input type="checkbox"/> Werkgeleenthede <input type="checkbox"/> Veiligheid <input checked="" type="checkbox"/> Welstand <input checked="" type="checkbox"/> Innovasie, kultuur en bestuurtoesig <input type="checkbox"/> Geen skakel nie
Noodtoestand	<input type="checkbox"/> JA <input checked="" type="checkbox"/> NEE Indien ja , verskaf 'n beskrywing van die geïdentifiseerde ramp: <.....>

Implementeringsdata (Hooflewerings bepaal)	Volgens JBP
--	-------------

Aanwysernommer	1.2
Aanwyserstitel	Getal leerders wat op provinsiale vlak aan skoolsporttoernooie deelneem
Kort omskrywing	Getal leerders wat op provinsiale vlak aan skoolsporttoernooie deelneem as grondslag vir deelname aan sport op gevorderde vlak
Doel	Om die werklike getal leerders wat op provinsiale vlak aan die skoolsportprogram deelneem
Hoofbegunstigdes	Talentvolle skoolgaande atlete in verskillende distrikte.
Databron	Databron: Spanlyste of bywoningsregisters van leerders wat aan provinsiale toernooie deelneem, wat op die dag van die toernooi by departementele beamptes ingedien word en afgeteken word deur die skoolhoof of 'n afgevaardigde wat die skoolsportstruktuur verteenwoordig Werklike datatabel gebruik (stelsel/excel): <.....>
Databeperkings	Geen
Aannames	Beskikbaarheid van deelnemers op vasgestelde datums
Wyse van verifiëring	Spanlyste vanaf federasie
Berekeningsmetode	Telling
Tipe berekening	Kumulatief <input checked="" type="checkbox"/> Jaareinde <input type="checkbox"/> Jaar tot op hede <input type="checkbox"/> Niekumulatief
Verslagdoeningsiklus	<input checked="" type="checkbox"/> Kwartaalliks <input type="checkbox"/> Halfjaarliks <input type="checkbox"/> Jaarliks <input type="checkbox"/> Tweejaarliks
Gewenste prestasie	<input type="checkbox"/> Hoër as teiken <input checked="" type="checkbox"/> Volgens teiken <input type="checkbox"/> Laer as teiken
Tipe aanwyser	Is dit 'n diensleweringsaanwyser? <input type="checkbox"/> JA <input checked="" type="checkbox"/> NEE Indien ja , bevestig die prioriteitsarea(s) dat die aflewerbare(s) gemeet deur hierdie aanwyser sal verbeter (veelvuldige keuses kan ook gemaak word): <input type="checkbox"/> Burger behoeftes <input type="checkbox"/> Betroubaarheid <input type="checkbox"/> Responsiwiteit <input type="checkbox"/> Integriteit Is dit 'n vraaggedrewe aanwyser? <input type="checkbox"/> JA <input checked="" type="checkbox"/> NEE Is dit 'n gestandaardiseerde aanwyser? <input checked="" type="checkbox"/> JA <input type="checkbox"/> NEE
Ruimtelike konteks vir aanwyser	Getal liggings: <input type="checkbox"/> Enkele ligging <input checked="" type="checkbox"/> Veelvoudige liggings Omvang: <input checked="" type="checkbox"/> Provinsiaal <input checked="" type="checkbox"/> Distrik <input checked="" type="checkbox"/> Plaaslike munisipaliteit <input type="checkbox"/> Wyk <input type="checkbox"/> Adres Besonderhede / Adres / Koördinate: <.....> Wat veelvoudige leweringsliggings betref, sal dit in die Jaarlikse Bedryfsplan (JBP) gedeel word <input type="checkbox"/> JA <input checked="" type="checkbox"/> NEE
Verantwoordelik vir aanwyser	Subprogrambestuurder
Ruimtelike transformasie	Prioriteite van ruimtelike transformasie: Beskrywing van ruimtelike impak: <.....>
Disaggregasie van begunstigdes - Menseregtegroepe	Teiken vir vroue: <.....> Teiken vir jeugdige: 1 680 Teiken vir mense met gestremdhede: <.....> Teiken vir ouer persone: <.....> <input type="checkbox"/> Geen skakel nie

Provinsiale Strategiese Implementeringsplan (PSIP)	<input type="checkbox"/> Werkgeleenthede <input checked="" type="checkbox"/> Veiligheid <input checked="" type="checkbox"/> Welstand <input type="checkbox"/> Innovasie, kultuur en bestuurtoesig <input type="checkbox"/> Geen skakel nie
Noodtoestand	<input type="checkbox"/> JA <input checked="" type="checkbox"/> NEE Indien ja , verskaf 'n beskrywing van die geïdentifiseerde ramp: <.....>
Implementeringsdata (Hooflewering bepaal)	Volgens JBP

Aanwysernommer	1.3
Aanwyseritel	Getal leerders wat op aan die distrikskoolsporttoernooie deelneem
Kort omskrywing	Getal leerders wat op distriksvlak aan skoolsporttoernooie deelneem as grondslag vir deelname aan sport op gevorderde vlak
Doel	Om die werklike getal leerders aan te dui wat op distriksvlak aan die skoolsportprogram deelneem
Hoofbegunstigdes	Talentvolle skoolgaande atlete in die verskillende kringe/klusters binne 'n distrik.
Databron	Databron: Spanlyste of bywoningsregisters van leerders wat aan distrikstoernooie deelneem, wat op die dag van die toernooi by departementele beamptes ingedien word. Distrikspanlyste word afgeteken en gedateer deur die spanbestuurder. Werklike datatabel gebruik (stelsel/excel): <.....>
Databeperkings	Geen
Aannames	Beskikbaarheid van deelnemers op vasgestelde datums
Wyse van verifiëring	Bywoningsregister
Berekeningsmetode	Telling
Tipe berekening	Kumulatief <input checked="" type="checkbox"/> Jaareinde <input type="checkbox"/> Jaar tot op hede <input type="checkbox"/> Niekumulatief
Verslagdoeningsiklus	<input checked="" type="checkbox"/> Kwartaalliks <input type="checkbox"/> Halfjaarliks <input type="checkbox"/> Jaarliks <input type="checkbox"/> Tweejaarliks
Gewenste prestasie	<input type="checkbox"/> Hoër as teiken <input checked="" type="checkbox"/> Volgens teiken <input type="checkbox"/> Laer as teiken
Tipe aanwyser	Is dit 'n diensleweringaanwyser? <input type="checkbox"/> JA <input checked="" type="checkbox"/> NEE Indien ja , bevestig die prioriteitsarea(s) dat die aflewerbare(s) gemeet deur hierdie aanwyser sal verbeter (veelvuldige keuses kan ook gemaak word): <input type="checkbox"/> Burger behoeftes <input type="checkbox"/> Betroubaarheid <input type="checkbox"/> Responsiwiteit <input type="checkbox"/> Integriteit Is dit 'n vraaggedrewe aanwyser? <input type="checkbox"/> JA <input checked="" type="checkbox"/> NEE Is dit 'n gestandaardiseerde aanwyser? <input checked="" type="checkbox"/> JA <input type="checkbox"/> NEE
Ruimtelike konteks vir aanwyser	Getal liggings: <input type="checkbox"/> Enkele liggings <input checked="" type="checkbox"/> Veelvuldige liggings Omvang: <input checked="" type="checkbox"/> Provinsiaal <input checked="" type="checkbox"/> Distrik <input checked="" type="checkbox"/> Plaaslike munisipaliteit <input type="checkbox"/> Wyk <input type="checkbox"/> Adres Besonderhede / Adres / Koördinate: <.....> Wat veelvuldige leweringliggings betref, sal dit in die Jaarlikse Bedryfsplan (JBP) gedeel word <input checked="" type="checkbox"/> JA <input type="checkbox"/> NEE
Verantwoordelik vir aanwyser	Subprogrambestuurder

Ruimtelike transformasie	Prioriteite van ruimtelike transformasie: Beskrywing van ruimtelike impak: <.....>
Disaggregasie van begunstigdes Menseregtegroepe	Teiken vir vroue: <.....> Teiken vir jeugdige: <18 000> Teiken vir mense met gestremdhede: <.....> Teiken vir ouer persone: <.....> <input type="checkbox"/> Geen skakel nie
Provinsiale Strategiese Implementeringsplan (PSIP)	<input type="checkbox"/> Werkgeleenthede <input checked="" type="checkbox"/> Veiligheid <input checked="" type="checkbox"/> Welstand <input type="checkbox"/> Innovasie, kultuur en bestuurtoesig <input type="checkbox"/> Geen skakel nie
Noodtoestand	<input type="checkbox"/> JA <input checked="" type="checkbox"/> NEE Indien ja , verskaf 'n beskrywing van die geïdentifiseerde ramp: <.....>
Implementeringsdata (Hooflewerings bepaal)	Volgens JBP

Aanwysernommer	1.4
Aanwyserstitel	Getal skoolsportkoördineerders vergoed
Kort omskrywing	Getal sportkoördineerders aangestel en vergoed
Doel	Om meer werkgeleenthede te skep en maatskaplike insluiting en vaardigheidsontwikkeling te bewerkstellig
Hoofbegunstigdes	Gekontrakteerde personeel
Databron	Databron: Lys koördineerders onderteken deur die provinsies, afgeteken deur die provinsiale hoofdirekteur of departementshoof, ondertekende aanstellingsbrief, maandelikse PERSAL-verslag Werklike datatabel gebruik (stelsel/excel): <.....>
Databeperkings	Geen
Aannames	Daar sal personeel vir die volle boekjaar wees
Wyse van verifiëring	Ondertekende kontrakte en/of verlengingsbriewe
Berekeningsmetode	Telling
Tipe berekening	Kumulatief <input checked="" type="checkbox"/> Jaareinde <input type="checkbox"/> Jaar tot op hede <input type="checkbox"/> Niekumulatief
Verslagdoeningsiklus	<input checked="" type="checkbox"/> Kwartaalliks <input type="checkbox"/> Halfjaarliks <input type="checkbox"/> Jaarliks <input type="checkbox"/> Tweejaarliks
Gewenste prestasie	<input type="checkbox"/> Hoër as teiken <input checked="" type="checkbox"/> Volgens teiken <input type="checkbox"/> Laer as teiken
Tipe aanwyser	Is dit 'n diensleweringsaanwyser? <input type="checkbox"/> JA <input checked="" type="checkbox"/> NEE Indien ja , bevestig die prioriteitsarea(s) dat die aflewerbare(s) gemeet deur hierdie aanwyser sal verbeter (veelvuldige keuses kan ook gemaak word): <input type="checkbox"/> Burger behoeftes <input type="checkbox"/> Betroubaarheid <input type="checkbox"/> Responsiwiteit <input type="checkbox"/> Integriteit
	Is dit 'n vraaggedrewe aanwyser? <input type="checkbox"/> JA <input checked="" type="checkbox"/> NEE
	Is dit 'n gestandaardiseerde aanwyser? <input checked="" type="checkbox"/> JA <input type="checkbox"/> NEE

Ruimtelike konteks vir aanwyser	<p>Getal liggings: <input checked="" type="checkbox"/> Enkele ligging <input checked="" type="checkbox"/> Veelvoudige liggings</p> <p>Omvang: <input checked="" type="checkbox"/> Provinsiaal <input checked="" type="checkbox"/> Distrik <input checked="" type="checkbox"/> Plaaslike munisipaliteit <input type="checkbox"/> Wyk <input type="checkbox"/> Adres</p> <p>Besonderhede / Adres / Koördinate: <.....></p> <p>Wat veelvoudige leweringsliggings betref, sal dit in die Jaarlikse Bedryfsplan (JBP) gedeel word <input checked="" type="checkbox"/> JA <input type="checkbox"/> NEE</p>
Verantwoordelik vir aanwyser	Subprogrambestuurder
Ruimtelike transformasie	<p>Prioriteite van ruimtelike transformasie: Beskrywing van ruimtelike impak: <.....></p>
Disaggregasie van begunstigdes Mensereglegroepe	<p>Teiken vir vroue: <.....> Teiken vir jeugdiges: <.....> Teiken vir mense met gestremdhede: <.....> Teiken vir ouer persone: <.....> <input checked="" type="checkbox"/> Geen skakel nie</p>
Provinsiale Strategiese Implementeringsplan (PSIP)	<p><input checked="" type="checkbox"/> Werkgeleenthede <input type="checkbox"/> Veiligheid <input type="checkbox"/> Welstand <input type="checkbox"/> Innovasie, kultuur en bestuurstoestig</p> <p><input type="checkbox"/> Geen skakel nie</p>
Noodtoestand	<p><input type="checkbox"/> JA <input checked="" type="checkbox"/> NEE</p> <p>Indien ja, verskaf 'n beskrywing van die geïdentifiseerde ramp: <.....></p>
Implementeringsdata (Hooflewerings bepaal)	Volgens JBP

Aanwysernommer	1.5
Aanwyserstitel	Getal skoolsportstrukture ondersteun
Kort omskrywing	Getal distrik- en/of provinsiale skoolsportstrukture van spesifieke kodes wat ondersteun is om te verseker dat skoolsportprogramme binne die skool aangebied word. Ondersteuning behels die daarstelling van strukture, riglyne vir werksaamhede, vergaderings en verkiesings, en logistiek in verband met ligas en kompetisies. Finansiële en niefinansiële ondersteuning kan dalk verskaf word.
Doel	Om die werklike getal skoolsportstrukture aan te dui wat ondersteun is
Hoofbegunstigdes	Provinsiale sportstrukture vir prioriteitskodes.
Databron	Databron: Bewys van ondersteuning verskaf soos notules van vergaderings (kan bewys van betaling insluit) Werklike datatabel gebruik (stelsel/excel): <.....>
Databeperkings	Geen
Aannames	Skoolsportstrukture word deur die tersaaklike federasie erken
Wyse van verifiëring	Bywoningsregister
Berekeningsmetode	Telling
Tipe berekening	Kumulatief <input checked="" type="checkbox"/> Jaareinde <input type="checkbox"/> Jaar tot op hede <input type="checkbox"/> Niekumulatief
Verslagdoeningsiklus	<input checked="" type="checkbox"/> Kwartaalliks <input type="checkbox"/> Halfjaarlik <input type="checkbox"/> Jaarlik <input type="checkbox"/> Tweejaarlik
Gewenste prestasie	<input type="checkbox"/> Hoër as teiken <input checked="" type="checkbox"/> Volgens teiken <input type="checkbox"/> Laer as teiken

Tipe aanwyser	Is dit 'n dienslewingsaanwyser? <input type="checkbox"/> JA <input checked="" type="checkbox"/> NEE Indien ja , bevestig die prioriteitsarea(s) dat die aflewerbare(s) gemeet deur hierdie aanwyser sal verbeter (veelvuldige keuses kan ook gemaak word): <input type="checkbox"/> Burger behoeftes <input type="checkbox"/> Betroubaarheid <input type="checkbox"/> Responsiwiteit <input type="checkbox"/> Integriteit
	Is dit 'n vraaggedrewe aanwyser? <input type="checkbox"/> JA <input checked="" type="checkbox"/> NEE
	Is dit 'n gestandaardiseerde aanwyser? <input checked="" type="checkbox"/> JA <input type="checkbox"/> NEE
Ruimtelike konteks vir aanwyser	Getal liggings: <input type="checkbox"/> Enkele ligging <input checked="" type="checkbox"/> Veelvuldige liggings Omvang: <input checked="" type="checkbox"/> Provinsiaal <input checked="" type="checkbox"/> Distrik <input checked="" type="checkbox"/> Plaaslike munisipaliteit <input type="checkbox"/> Wyk <input type="checkbox"/> Adres Besonderhede / Adres / Koördinate: <.....> Wat veelvuldige lewingsliggings betref, sal dit in die Jaarlikse Bedryfsplan (JBP) gedeel word <input checked="" type="checkbox"/> JA <input checked="" type="checkbox"/> NEE
	Verantwoordelik vir aanwyser Subprogrambestuurder
Ruimtelike transformasie	Prioriteite van ruimtelike transformasie: Beskrywing van ruimtelike impak: <.....>
Disaggregasie van begunstigdes Menseregtegroepe	Teiken vir vroue: <.....> Teiken vir jeugdige: <.....> Teiken vir mense met gestremdhede: <.....> Teiken vir ouer persone: <.....> <input checked="" type="checkbox"/> Geen skakel nie
Provinsiale Strategiese Implementeringsplan (PSIP)	<input type="checkbox"/> Werkgeleenthede <input type="checkbox"/> Veiligheid <input checked="" type="checkbox"/> Welstand <input type="checkbox"/> Innovasie, kultuur en bestuurtoesig <input type="checkbox"/> Geen skakel nie
Noodtoestand	<input type="checkbox"/> JA <input checked="" type="checkbox"/> NEE Indien ja , verskaf 'n beskrywing van die geïdentifiseerde ramp: <.....>
Implementeringsdata (Hooflewings bepaal)	Volgens JBP

Aanwysernommer	1.6
Aanwyserstitel	Getal mense opgelei om skoolsport aan te bied
Kort omskrywing	Getal mense (opvoeders en vrywilligers) wat via geakkrediteerde opleidingsprogramme opleiding as afrigters, talentsoekers, tegniese beamptes, administrateurs en spanbestuurders of in verwante velde ontvang ten einde die basis van leerders wat aan skoolsport deelneem, te verbreed. Slegs mense wat by die toewysing vir massadeelname en sportontwikkeling baat, word getel. Sportspesifieke opleidingsprogramme moet deur die internasionale sportfederasie geakkrediteer wees, met die uitsondering van IG-kodes wat nie akkreditasie het nie. Generiese opleidingsprogramme moet SETA-geakkrediteer wees. Seminare, werksessies en/of virtuele opleiding/webinare sal ook as 'n opleidingsintervensie aanvaar word, mits bywoningseertifikaat uitgereik word.
Doel	Om mense deur middel van geakkrediteerde opleiding toe te rus om skoolsportprogramme aktief aan te bied
Hoofbegunstigdes	Opvoeders en vrywilligers wat die Skoolsportprogram ondersteun.
Databron	Databron: Geverifieerde lys van mense wat opleiding ontvang soos verskaf deur die diensverskaffer (met inbegrip van nasionale federasies) wanneer die opleidingsprogram voltooi is. Ondertekende bywoningsregister vir alle dae. Bewys van diensverskaffers se akkreditasie. Uiteensetting van opleidingsprogram. Werklike datatabel gebruik (stelsel/excel): <.....>
Databeperkings	Geen

Aannames	Beskikbaarheid van geteikende mense op vasgestelde datums
Wyse van verifiëring	Bywoningsregisters
Berekeningsmetode	Telling
Tipe berekening	Kumulatief <input checked="" type="checkbox"/> Jaareinde <input type="checkbox"/> Jaar tot op hede <input type="checkbox"/> Niekumulatief
Verslagdoeningsiklus	<input checked="" type="checkbox"/> Kwartaalliks <input type="checkbox"/> Halfjaarliks <input type="checkbox"/> Jaarliks <input type="checkbox"/> Tweejaarliks
Gewenste prestasie	<input type="checkbox"/> Hoër as teiken <input checked="" type="checkbox"/> Volgens teiken <input type="checkbox"/> Laer as teiken
Tipe aanwyser	Is dit 'n dienslewingsaanwyser? <input type="checkbox"/> JA <input checked="" type="checkbox"/> NEE Indien ja , bevestig die prioriteitsarea(s) dat die aflewerbare(s) gemeet deur hierdie aanwyser sal verbeter (veelvuldige keuses kan ook gemaak word): <input type="checkbox"/> Burger behoeftes <input type="checkbox"/> Betroubaarheid <input type="checkbox"/> Responsiwiteit <input type="checkbox"/> Integriteit
	Is dit 'n vraaggedrewe aanwyser? <input type="checkbox"/> JA <input checked="" type="checkbox"/> NEE
	Is dit 'n gestandaardiseerde aanwyser? <input checked="" type="checkbox"/> JA <input type="checkbox"/> NEE
Ruimtelike konteks vir aanwyser	Getal liggings: <input type="checkbox"/> Enkele ligging <input checked="" type="checkbox"/> Veelvoudige liggings Omvang: <input checked="" type="checkbox"/> Provinsiaal <input checked="" type="checkbox"/> Distrik <input checked="" type="checkbox"/> Plaaslike munisipaliteit <input type="checkbox"/> Wyk <input type="checkbox"/> Adres Besonderhede / Adres / Koördinate: <.....> Wat veelvoudige lewingsliggings betref, sal dit in die Jaarlikse Bedryfsplan (JBP) gedeel word <input checked="" type="checkbox"/> JA <input type="checkbox"/> NEE
Verantwoordelik vir aanwyser	Subprogrambestuurder
Ruimtelike transformasie	Prioriteite van ruimtelike transformasie: NVT Beskrywing van ruimtelike impak: <.....>
Disagregasie van begunstigdes Menseregtegroepe	Teiken vir vroue: <.....> Teiken vir jeugdige: <.....> Teiken vir mense met gestremdhede: <.....> Teiken vir ouer persone: <.....> <input checked="" type="checkbox"/> Geen of the above"
Provinsiale Strategiese Implementeringsplan (PSIP)	<input type="checkbox"/> Werkgeleenthede <input type="checkbox"/> Veiligheid <input checked="" type="checkbox"/> Welstand <input type="checkbox"/> Innovasie, kultuur en bestuurstoetsig <input checked="" type="checkbox"/> Geen skakel nie
Noodtoestand	<input type="checkbox"/> JA <input checked="" type="checkbox"/> NEE Indien ja , verskaf 'n beskrywing van die geïdentifiseerde ramp: <.....>
Implementeringsdata (Hooflewings bepaal)	Volgens JBP

Aanwysernommer	1.7
Aanwysertitel	Getal skole van toerusting en/of uitrustings voorsien
Kort omskrywing	Getal skole wat van stelle toerusting en/of uitrustings voorsien is om die aanbieding van skoolsportprogramme te verseker. Klem moet op voorheen benadeelde skole wees.
Doel	Om die getal skole aan te dui wat deur die voorsiening van toerusting en/of uitrustings met die aanbieding van van skoolsportprogramme bygestaan is.
Hoofbegunstigdes	Geïdentifiseerde skole in gevestigde klusters

Databron	Databron: Voorraadvorms en/of afleweringsbriewe vir afgelewerde toerusting wat ontvang is, en wat deur 'n skoolverteenwoordiger geteken en geverifieer is. Die kwantiel van die skool moet gespesifiseer word. Toerusting moet aan die minimum norme en standaard vir die voorsiening van toerusting voldoen. Werklike datatabel gebruik (stelsel/excel): <.....>
Databeperkings	Geen
Aannames	Optimale benutting van toerusting
Wyse van verifiëring	Afleweringsbrief
Berekeningsmetode	Telling
Tipe berekening	Kumulatief <input checked="" type="checkbox"/> Jaareinde <input type="checkbox"/> Jaar tot op hede <input type="checkbox"/> Niekumulatief
Verslagdoeningsiklus	<input checked="" type="checkbox"/> Kwartaalliks <input type="checkbox"/> Halfjaarliks <input type="checkbox"/> Jaarliks <input type="checkbox"/> Tweejaarliks
Gewenste prestasie	<input type="checkbox"/> Hoër as teiken <input checked="" type="checkbox"/> Volgens teiken <input type="checkbox"/> Laer as teiken
Tipe aanwyser	Is dit 'n diensleweringsaanwyser? <input checked="" type="checkbox"/> JA <input type="checkbox"/> NEE Indien ja , bevestig die prioriteitsarea(s) dat die aflewerbare(s) gemeet deur hierdie aanwyser sal verbeter (veelvuldige keuses kan ook gemaak word): <input checked="" type="checkbox"/> Burger behoeftes <input type="checkbox"/> Betroubaarheid <input type="checkbox"/> Responsiwiteit <input type="checkbox"/> Integriteit
	Is dit 'n vraagedrewe aanwyser? <input checked="" type="checkbox"/> JA <input type="checkbox"/> NEE
	Is dit 'n gestandaardiseerde aanwyser? <input checked="" type="checkbox"/> JA <input type="checkbox"/> NEE
Ruimtelike konteks vir aanwyser	Getal liggings: <input type="checkbox"/> Enkele ligging <input checked="" type="checkbox"/> Veelvuldige liggings Omvang: <input checked="" type="checkbox"/> Provinsiaal <input checked="" type="checkbox"/> Distrik <input checked="" type="checkbox"/> Plaaslike munisipaliteit <input type="checkbox"/> Wyk <input type="checkbox"/> Adres Besonderhede / Adres / Koördinate: <.....> Wat veelvuldige leweringsliggings betref, sal dit in die Jaarlikse Bedryfsplan (JBP) gedeel word <input checked="" type="checkbox"/> JA <input type="checkbox"/> NEE
Verantwoordelik vir aanwyser	Subprogrambestuurder
Ruimtelike transformasie	Prioriteite van ruimtelike transformasie: NVT Beskrywing van ruimtelike impak: <.....>
Disagregasie van begunstigdes - Menseregte-groepe	Teiken vir vroue: NVT Teiken vir jeugdige: NVT Teiken vir mense met gestremdhede: NVT Teiken vir ouer persone: NVT <input checked="" type="checkbox"/> Geen skakel nie
Provinsiale Strategiese Implementeringsplan (PSIP)	<input type="checkbox"/> Werkgeleenthede <input type="checkbox"/> Veiligheid <input type="checkbox"/> Welstand <input type="checkbox"/> Innovasie, kultuur en bestuurtoesig <input checked="" type="checkbox"/> Geen skakel nie
Noodtoestand	<input type="checkbox"/> JA <input checked="" type="checkbox"/> NEE Indien ja , verskaf 'n beskrywing van die geïdentifiseerde ramp: <.....>
Implementeringsdata (Hooflewerings bepaal)	Volgens JBP

BYLAE A: WYSIGINGS AAN DIE STRATEGIESE PLAN

Die Departement se uitkomste-aanwyserteikens in sy vyfjaar-Strategie Plan word as volg bygewerk:

No.	Uitkomste	Uitkomste-aanwyser	Basislyn	Vyfjaarteiken in Strategie Plan	Hersiene vyfjaarteiken
1	Toegang tot en geleenthede vir deelname aan die kuns-, kultuur- en erfenissektor ter ondersteuning van ekonomiese groei, en veilige en samehorige gemeenskappe	Verhoogde benutting van dienste in die kuns-, kultuur- en erfenissektor in die WesKaap	400 250	425 300	551 075
2	Toegang tot inligting en kennis ter ondersteuning van 'n leeskultuur en lewenslange leer	Getal geregistreerde biblioteekgebruikers	731 456	735 000	735 000
		Getal besoeke deur navorsers	8 700	8 800	8 700
3	Toegang tot en geleenthede vir deelname aan sport en ontspanning	Verhoogde benutting van dienste in die sport- en ontspanningsektor in die Wes-Kaap	444 210	475 000	500 000

Bywerking van Strategie Plan wat 2022-23 begin:

No.	Uitkomste	Uitkomste-aanwyser	Basislyn	Vyfjaarteiken in Strategie Plan	Hersiene vyfjaarteiken
2	Toegang tot inligting en kennis ter ondersteuning van 'n leeskultuur en lewenslange leer	Getal besoeke deur navorsers	8 700	8 700	7 800
		Getal geregistreerde biblioteekgebruikers	731 456	735 000	667 434

Die teiken vir hierdie uitkomste-aanwyser is verlaag aangesien die Departement besig is om toegang vir navorsers te digitaliseer om kennisbestuur en toegang tot argiefrekords te verbeter, en die impak van hierdie verandering kan nog nie bepaal word nie.

Die teiken vir hierdie uitkomste-aanwyser is verlaag aangesien die afwisselende sluiting van die biblioteeksektor as gevolg van die COVID-19-pandemie daartoe gelei het dat die publiek nie hulle biblioteeklidmaatskap hernu nie

BYLAE B: VOORWAARDELIKE TOEWYSINGS

Naam van toewysing: Toewysing vir gemeenskapsbiblioteke			
Doel	Uitsette	Huidige jaarlikse begroting '000	Tydperk van toewysing
<p>Om die infrastruktuur, fasiliteite en dienste van stedelike en landelike gemeenskapsbiblioteke (hoofsaaklik met voorheen benadeelde gemeenskappe as teikengroep) te transformeer deur middel van 'n herkapitaliseringsprogram op provinsiale vlak ter ondersteuning van nasionale inisiatiewe en dié van plaaslike regering</p> <p>Om die gehalte van biblioteekdienste in die Wes-Kaap te verbeter</p>	Soos uiteengesit in die tabelle hieronder	193 331	2023/24

Naam van toewysing: Toewysing vir Massadeelnameprogram			
Doel	Uitsette	Huidige jaarlikse begroting '000	Tydperk van toewysing
Om deelname aan sport en ontspanning te fasiliteer sowel as bemagtiging in vennootskap met betrokke belanghebbers	Soos uiteengesit in die tabelle hieronder	62 516	2023/24

Die Departement ontvang ook UOWP-fondse via die UOWP-aansporingstoewysing vir die maatskaplike sektor en omgewing- en kultuursektor vir indiensneming binne die Direkoraat: Sportontwikkeling se programme en Museumdienste onderskeidelik. Museumdienste benut die toewysing om geaffilieerde museums se versamelings te digitaliseer ter voldoening aan die AERP 103-standaard. Die toewysing van die UOWP-aansporingstoewysing word bepaal op grond van die prestasiepunt wat die Departement in die vorige boekjaar behaal het. Die aansporingstoewysing is 'n bykomende begrotingstoewysing bo en behalwe die basislyn wat aan die Departement bewillig word.

Voorwaardelike toewysing vir gemeenskapsbiblioteke

Aanwyser vir voorwaardelike toewysing		VIP-skakel	Geouditeerde/Werklike prestasie			Beraamde prestasie 2022/23	Mediumtermyn teikens							
			2019/20	2020/21	2021/22		2023/24	Verslagtydperk	Kwartaallikse teikens				2024/25	2025/26
									1ste	2de	3de	4de		
1.1	Getal biblioteekposte deur voorwaardelike toewysing befonds	3	652	656	608	656	628	Jaarliks	-	-	-	628	628	628
1.2	Getal kopieë van biblioteekmateriaal aangekoop	3	21 035	12 095	32 294	5 000	5 000	Jaarliks	-	-	2 500	2 500	5 000	5 000
1.3	Getal nuwe biblioteekprojekte wat befondsing ontvang	3	4	2	1	2	2	Jaarliks	-	-	-	2	1	1
1.4	Getal voorwaardelike toewysingsmoniteringsbesoeke aan munisipaliteite	3	74	43	44	21	21	Kwartaallikses	19	2	-	-	21	21
1.5	Getal munisipaliteite wat voorwaardelike toewysing-oordragbetalings ontvang	3	21	21	19	19	19	Jaarliks	-	19	-	-	19	19
1.6	Getal biblioteekopgraderings van befondsing voorsien	3	4	0	0	0	2	Jaarliks	-	-	-	2	0	0
1.7	Getal minibiblioteke vir blindes gevestig	3	5	1	5	2	2	Jaarliks	-	-	-	2	2	2
1.8	Getal opleidingsprogramme aangebied	3	1	0	0	1	1	Jaarliks	-	-	-	1	1	1

Toewysing vir Massadeelnameprogram

Klubontwikkeling

Aanwyser vir voorwaardelike toewysing		VIP skakel	Geouditeerde/Werklike prestasie			Beraamde prestasie 2022/23	Mediumtermmynteikens							
			2019/20	2020/21	2021/22		2023/24	Verslagtyd perk	Kwartaallikse teikens				2024/25	2025/26
									1ste	2de	3de	4de		
1.1	Getal mense opgelei om klubontwikkeling aan te bied	3	268	151	319	300	300	Kwartaallik s	60	120	60	60	320	340
1.2	Getal plaaslike ligas ondersteun	3	24	12	24	25	25	Kwartaallik s	16	4	-	5	30	35
1.3	Getal klubs volgens gevestigde norme en standaarde van toerusting en/of uitrustings voorsien*	3	180	180	180	180	200	Jaarliks	-	-	200	-	215	230
1.4	Getal sportakademies ondersteun	3	7	7	7	7	7	Jaarliks	-	-	-	7	7	7
1.5	Getal persone opgelei om die sportakademieprogram aan te bied	3	-	0	200	200	200	Jaarliks	50	50	50	50	210	220
1.6	Getal atlete wat deur die sportakademies ondersteun word **	3	216	210	210	210	210	Jaarliks	50	50	60	50	250	270
1.7	Getal personeel op 'n permanente grondslag binne die 7%-toewysing aangestel ¹ (sluit CDP, ontspanning en skoolsport in)	3	13	12	12	12	12	Jaarliks	-	-	-	12	12	12
1.8	Getal sportfokusskole ondersteun	3	-	-	1	9	9	Jaarliks	-	-	-	9	9	9
1.9	Getal	3	6	4	2	4	4	Jaarliks	-	-	-	4	4	4

Aanwyser vir voorwaardelike toewysing	VIP skakel	Geouditeerde/Werklike prestasie			Beraamde prestasie 2022/23	Mediumtermyn teikens							
		2019/20	2020/21	2021/22		2023/24	Verslagtydperk	Kwartaal teikens				2024/25	2025/26
								1ste	2de	3de	4de		
gemeenskapsportkoördinerders vergoed													

*Gekoppel aan nasionale aanwyser 4.2.1

**Nasionale gestandaardiseerde aanwyser

*** Hierdie aanwyser is van toepassing op die Siyadlala-gemeenskapsmassadeelnameprogram (SGMDP), Skoolsport-massadeelnameprogram (SSMDP) en klubontwikkeling (aanwyser 1.4). Vir 2019/20 is die toewysing van 6% na 7% verhoog.

Siyadlala-gemeenskapsmassadeelnameprogram

Aanwyser vir voorwaardelike toewysing	VIP skakel	Geouditeerde/Werklike prestasie			Beraamde prestasie 2022/23	Mediumtermyn teikens								
		2019/20	2020/21	2021/22		2023/24	Verslagtydperk	Kwartaal teikens				2024/25	2025/26	
								1ste	2de	3de	4de			
1.1	Getal jeugdige wat aan die nasionale jeugkamp deelneem	3	200	0	100	200	120	Jaarliks	-	-	120	-	120	120
1.2	Getal sport- en ontspanningsprojekte deur sportkonfederasies geïmplementeer	3	6	6	7	7	7	Jaarliks	-	3	4	-	7	7
1.3	Getal persone wat aktief aan georganiseerde sport- en aktiewe ontspanningsgeleentheid deelneem.	3	52 356	3 661	35 712	30 000	31 820	Kwartaal teikens	8 030	9 170	11 820	2 800	32 140	32 461
1.4	Getal Inheemse Speleklubs ondersteun per kode	3	-	30	108	108	108	Jaarliks	108	-	-	-	108	108
1.5	Getal koördineerders van aktiewe ontspanning vergoed	3	-	1	2	6	6	Jaarliks	-	-	-	6	6	6

Skoolsport Massadeelnameprogram

Aanwyser vir voorwaardelike toewysing		VIP-skakel	Geouditeerde/Werklike prestasie			Beraamde prestasie 2022/23	Mediumtermyn teikens							
			2019/20	2020/21	2021/22		2023/24	Verslagtydperk	Kwartaallikse teikens				2024/25	2025/26
									1ste	2de	3de	4de		
1.1	Getal leerders ondersteun om aan nasionale skoolsportkampioenskappe deel te neem	2, 3	666	0	579	650	650	Kwartaallik s	-	350	300	-	650	650
1.2	Getal leerders wat op provinsiale vlak aan skoolsporttoernooie deelneem	2, 3	2 525	305	3981	1 680	1 680	Kwartaallik s	-	1 680	-	-	1 680	1 680
1.3	Getal leerders wat aan distrikskoolsporttoernooie deelneem	2, 3	39 042	3 171	26 867	6 400	18 000	Kwartaallik s	400	2 600	2 600	2400	18 000	18 000
1.4	Getal skoolsportkoördineerders vergoed	2, 3	5	5	5	5	5	Jaarliks	-	-	-	5	5	5
1.5	Getal skoolsportstrukture ondersteun	2, 3	16	16	16	16	16	Kwartaallik s	-	8	8	-	16	16
1.6	Getal mense opgelei om skoolsport aan te bied	2, 3	388	786	694	380	380	Kwartaallik s	95	95	95	95	380	380
1.7	Getal skole van toerusting en/of uitrustings voorsien	2, 3	309	309	311	309	309	Kwartaallik s	-	30	50	229	309	309

*Hierdie aanwyser is dieselfde as aanwyser 4.4.5 in Deel C.

BYLAE C: GEKONSOLIDEERDE AANWYSERS

Instansie	Uitsetaanwyser	Jaarlikse teiken	Databron
Erfenis Wes-Kaap	Getal beleide, regulasies, riglyne of protokolle deur die Raad goedgekeur	1	Soos per die openbare entiteit se Jaarlikse Prestasieplan vir 2023/24.
	Getal provinsiale erfenisterreine formeel beskerm	7	Soos per die openbare entiteit se Jaarlikse Prestasieplan vir 2023/24.
	Getal raads- en komiteevergaderings gehou ten einde besluite ingevolge die WNEH te neem	93	Soos per die openbare entiteit se Jaarlikse Prestasieplan vir 2023/24.
	Getal Provinsiale erfenisterreingeleenthede vir die bevordering van erfenishulpbronne	4	Soos per die openbare entiteit se Jaarlikse Prestasieplan vir 2023/24.
	Getal programme wat aangebied word om erfenishulpbronbestuur te bevorder	4	Soos per die openbare entiteit se Jaarlikse Prestasieplan vir 2023/24.
Wes-Kaapse Kultuurkommissie	Getal geregistreerde kultuurrade deur oordragbetalings ondersteun	9	Soos per die openbare entiteit se Jaarlikse Prestasieplan vir 2023/24.
	Getal fasiliteite opgegradeer of in stand gehou om geskiktheid vir en veiligheid van gebruikers te verseker	7	Soos per die openbare entiteit se Jaarlikse Prestasieplan vir 2023/24.
	Getal gebruikers wat toegang tot kultuurfasiliteite verkry	6595	Soos per die openbare entiteit se Jaarlikse Prestasieplan vir 2023/24.
Wes-Kaapse Taalkomitee	Getal aktiwiteite wat die implementering van die Wes-Kaapse Taalbeleid bevorder	1	Soos per die openbare entiteit se Jaarlikse Prestasieplan vir 2023/24.
	Getal projekte wat inheemse tale bevorder	1	Soos per die openbare entiteit se Jaarlikse Prestasieplan vir 2023/24.
	Getal formele skakelings vir implementering van die Wes-Kaapse Taalbeleid	6	Soos per die openbare entiteit se Jaarlikse Prestasieplan vir 2023/24.

BYLAE D: DISTRIKSONTWIKKELINGSMODEL

Areas van intervensie	Mediumtermyn (3 jaar - MTBR)					
	Projekbeskrywing	Begrotings-toewysing	Distriks-munisipaliteit	Ligging: GPS-Koördinate	Projekleier	Maatskaplike vennote
Openbare bibliotek vir gemeenskap	Nuwe modulêre bibliotek in Touwsranten	R820 000	Eden	33.956821, 22.617862	DKES-bibliotekdiens	George Munisipaliteit
Openbare bibliotek vir gemeenskap	Nuwe modulêre bibliotek in Overhex	R850 000	Kaapse Wynland	-33.6675806438 19.5428624278	DKES-bibliotekdiens	Brede Vallei Munisipaliteit
Openbare bibliotek vir gemeenskap	Nuwe modulêre bibliotek in Wagenmakersvallei	R850 000	Kaapse Wynland	-33.631134 19.04711	DKES-bibliotekdiens	Drakenstein Munisipaliteit
Barfolomeu Dias Museum	Provinsiale museum	R1 635 340	Tuinroete Munisipaliteit	- 34.1803152,22.1403124	Lorelle Hutton	Vriende van die Museum
Beaufort-Wes Museum	Provinsie-gesteunde museum	R603,458	Sentraal-Karoo	- 32.3541785,22.5745325	Vuyiseka Myakala	Vriende van die Museum
Blombos Museum van Argeologie	Plaaslike museum	R50,000	Tuinroete	-34.372197, 21.408853	Mariagrazia Galimberti	Hessequa Vereniging vir Argeologie; Blombos en Fynbos Trust
Kaapstad Museum	Provinsiale museum	R 808,408	Stad Kaapstad	- 33.9226912,18.4179071	Lorelle Hutton	Vriende van die Museum
Kaapse Mediese Museum	Provinsiale museum	R135,948	Stad Kaapstad	-3.9071365,18.4125743	Lorelle Hutton	Vriende van die Museum
CP Nel Museum	Provinsie-gesteunde museum	R318,086	Tuinroete Munisipaliteit	- 33.5920751,22.1996673	Moses Mthetwa	Vriende van die Museum
Caledon Museum	Provinsie-gesteunde museum	R203,884	Overberg	-34.229974,19.4275582	Odette Weir	Vriende van die Museum
Drostdy Museum	Provinsie-gesteunde museum	R849,226	Overberg	- 34.0194739,20.4506192	Anja Smith	Vriende van die Museum
Elandsbaai Museum	Plaaslike museum	R50,000	Weskus Munisipaliteit	- 32.3134399,18.3375689	Tania Le Roux	Vriende van die Museum
Fransie Pienaar Museum	Plaaslike museum	R71,437	Sentraal-Karoo	- 33.2246837,22.0280972	Lydia Barella	Vriende van die Museum
George Museum	Provinsiale museum	R775 900	Tuinroete Munisipaliteit	-33.955175,22.4573778	Lorinda Hakimi	Vriende van die Museum
Genadendal Museum	Provinsie-gesteunde museum	R451,568	Overberg Distriksmunisipaliteit	- 34.0343283,19.5556227	Judith Balie	Vriende van die Museum
Great Brakrivier Museum	Plaaslike museum	R56,125	Tuinroete Munisipaliteit	- 34.0411149,22.2168395	Rene De Kock	Vriende van die Museum
Houtbaai Museum	Provinsie-gesteunde museum	R506,262	Stad Kaapstad	- 34.0403032,18.3581238	Jonathan Dreyer	Vriende van die Museum
Hugenote Gedenk-museum	Provinsie-gesteunde museum	R484,440	Kaapse Wynland	- 33.9152732,19.1212883	Anita van der Merwe	Vriende van die Museum
Jan Danckaert Museum	Plaaslike museum	R28,063	Weskus Munisipaliteit	-33.0124332, 18.9949322	Kaylene Primus	Vriende van die Museum
Lwandle Trekarbeid-museum	Provinsie-gesteunde museum	R379,698	Stad Kaapstad	- 34.1189696,18.8629347	Masa Soko	Vriende van die Museum

Areas van intervensie	Mediumtermyn (3 jaar - MTBR)					
	Projekbeskrywing	Begrotings-toewysing	Distriks-munisipaliteit	Ligging: GPS-Koördinate	Projekleier	Maatskaplike vennote
Montagu Museum	Provinsie-gesteunde museum	R267,175	Kaapse Wynland	- 33.7889559,20.1185633	Emile Badenhorst	Vriende van die Museum
Ou Hawe Museum	Provinsie-gesteunde museum	R303,211	Overberg Distriksmunisipaliteit	- 34.4201686,19.2416128	Attwelthea Filander	Vriende van die Museum
Oude Kerk Volksmuseum	Provinsie-gesteunde museum	R368,976	Kaapse Wynland	- 33.2886757,19.1335779	Shurine van Niekerk	Vriende van die Museum
Paarl Museum	Provinsie-gesteunde museum	R 200 106	Kaapse Wynland	- 33.7328883,18.9619732	Elvira Johannes	Vriende van die Museum
Robertson Museum	Plaaslike museum	R56,125	Kaapse Wynland Munisipaliteit	-33.8002027,19.883482	Dianne Coetzee	Vriende van die Museum
SA Visserye Museum	Plaaslike museum	R43,375	Weskus Munisipaliteit	-32.77096,18.1483551	Felicity Strohfeldt	Vriende van die Museum
SA Sendinggestig Museum	Provinsie-gesteunde museum	R139,792	Stad Kaapstad	- 33.9210924,18.4180343	Noluvo Toto	Vriende van die Museum
Simonstad Museum	Provinsie-gesteunde museum	R331,036	Stad Kaapstad	- 34.1923622,18.4270326	Catherynne-May Salter-Jansen	Vriende van die Museum
Skeepswrak Museum	Provinsie-gesteunde museum	R242,393	Kaap Agulhas Munisipaliteit	-34.5326438,20.036201	Odette Weir	Vriende van die Museum
Stellenbosch Museum	Provinsie-gesteunde museum	R631,871	Kaapse Wynland Munisipaliteit	- 33.9372072,18.8561258	Deborah Gabriels	Vriende van die Museum
Togryers Museum	Provinsie-gesteunde museum	R160,223	Kaapse Wynland Munisipaliteit	- 33.3683554,19.3082413	Bertdene Laubscher	Vriende van die Museum
Wellington Museum	Provinsie-gesteunde museum	R297,838	Kaapse Wynland Munisipaliteit	- 33.6377348,19.0097599	Olivia Le Cordeur	Vriende van die Museum
Koringbedryf Museum	Provinsie-gesteunde museum	R197,849	Weskus Munisipaliteit	- 33.1491848,18.6641218	Tania Le Roux	Vriende van die Museum
Worcester Museum	Provinsiale museum	R2 728 200	Kaapse Wynland Munisipaliteit	-33.6424763,19.464385	Emile Badenhorst	Vriende van die Museum

Kommunikasiehoof
Departement van Kultuursake en Sport
Privaat Sak X9067, Kaapstad, 8000
Protea Assuransie-gebou, Groentemarkplein, Kaapstad, 8001
tel: +27 21 483 9877
www.westerncape.gov.za/cas

Engelse en isiXhosa weergawes van hierdie publikasie is beskikbaar op aanvraag.
E-pos: Dcas.com@westerncape.gov.za



**Wes-Kaapse
Regering**

PR316/2022
ISBN: 978-0-621-50756-0